

DEKRA Automobil GmbH
Gündlinger Str. 22, 79111 Freiburg

Mobility Concept GmbH
Grünwalder Weg 34
82041 Oberhaching

DEKRA Automobil GmbH
Niederlassung Freiburg
Gündlinger Str. 22
79111 Freiburg
Telefon 0761 / 45206-0
Fax 0761 / 475508
E-Mail freiburg.automobil@dekra.com



Ansprechpartner:
Angelo Di Filippo
Tel. direkt 0761 45206-0

Zustandsbericht / Minderwertgutachten

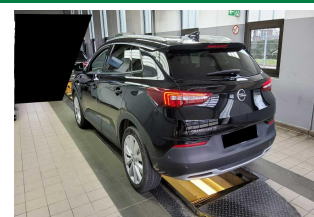
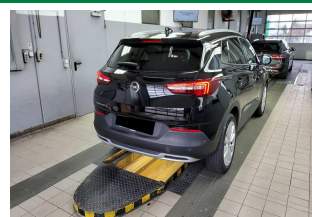
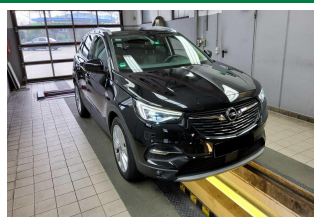
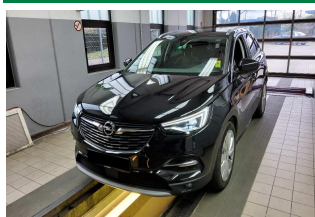

Kennzeichen

M ZU1385

FIN

W0VZJEHZ9LS032965

Vorgang

Kunden-Nr.
Auftraggeber
Ihr Auftrag vom
Besichtigung

0210003894

Mobility Concept GmbH, Grünwalder Weg 34, 82041 Oberhaching
25.02.2025, schriftlich.

28.02.2025, 14:00 Uhr, durch Herrn Angelo di Di Filippo bei DEKRA Automobil GmbH
Niederlassung Freiburg, Gündlinger Str. 22, 79111 Freiburg ohne Anwesenheit einer
bevollmächtigten Person.

Bewertet auf
Betrifft

28.02.2025
Leasing-Nr. 4001380

Zusammenfassung

Reparaturkosten gesamt

mit MwSt.
ohne MwSt.

-6.775,00 EUR
-5.693,31 EUR

Minderwerte aus Rep.-kosten

mit MwSt.
ohne MwSt.

-5.365,00 EUR
-4.508,41 EUR

Bemerkungen

Diese Dienstleistung wurde entsprechend den Vorgaben des Auftraggebers (Kriterien der fairen Fahrzeugbewertung) erstellt. Im Einzelfall können Abweichungen zum DEKRA Standard vorliegen. Bei der Lackschichtdickenmessung wurden bei mindestens drei Messungen pro Bauteil Lackschichtdicken von 58 µm bis 78 µm festgestellt.

Es wurde eine optische Überprüfung auf Vorschäden und eine Lackschichtdickenmessung vorgenommen. Die augenscheinliche Überprüfung sowie die Lackschichtdickenmessung ergaben keine Hinweise auf Nachlackierungen, Instandsetzungsarbeiten oder reparierte Vorschäden.

Daten der letzten Wartung vom Serviceheft übernommen,

Reifendichtmittel 10/2024 abgelaufen,

Die vorgefundenen Besichtigungsbedingungen waren ausreichend. Das Fahrzeug / Objekt wurde von oben und auf einer Grube von unten besichtigt. Bei der Besichtigung konnte keine Fahrprobe durchgeführt werden. Folglich sind Mängel bzw. Schäden, die nur bei einer Fahrprobe feststellbar sind, nicht berücksichtigt. Im Rahmen der Fahrzeug / Objektbesichtigung wurde ein Probelauf des Motors durchgeführt. Der Fehlerspeicher war zum Besichtigungszeitpunkt nicht ausgelesen.

Für die Bearbeitung des Vorganges standen folgende Unterlagen zur Verfügung: - Fz-Schein/Zul.Beschein. Teil I
Prüfposition/en: Schadenerweiterung nach Diagnose nicht auszuschließen.
2 Hauptschlüssel vorgelegt.

Fahrzeugdaten

Erstzulassung	25.06.2020	Letzte Zulassung	09.03.2021
Hersteller	OPEL	Typ / Verkaufsbez.	Grandland X 2.0 D Start/Stop Automatik Ultimate
Aufbauart	Kombi	Türen	5
Sitzplätze	5	Fahrzeug-Ident.-Nr.	W0VZJEHZ9LS032965
HSN / TSN	1844 / AHD	Schlüssel-Nr.	40414062
Km-Stand abgelesen	18557	Nächste HU §29 StVZO	06 / 2025
Energiequelle / Kraftstoff	Diesel	Zylinderanzahl	4 / Reihenmotor
Leistung (kW)	130	Hubraum (ccm)	1997
Schadstoffklasse:	EURO6;WLTP;AM;PI/CI; M,	Antriebsart	Frontantrieb
	N1 I		
Getriebe / Gänge	Automatik / 8	Felgen	Leichtmetall
Farbe (Hersteller)	Noir Perla Nera / Metallic	Polster / Farbe	Leder / Schwarz
	Es wird unterstellt, dass die Gesamtleistung dem abgelesenen Km-Stand entspricht.		

Räder / Reifen

Achse	Reifenbezeichnung	Hersteller/Typ	Art	Profiltiefe
1 links	205 / 55 R 19 97 V	Michelin / Primacy 3 FSL	S/O	5 mm
rechts	205 / 55 R 19 97 V	Michelin / Primacy 3 FSL	S/O	5 mm
2 links	205 / 55 R 19 97 V	Michelin / Primacy 3 FSL	S/O	5 mm
rechts	205 / 55 R 19 97 V	Michelin / Primacy 3 FSL	S/O	5 mm
Pannenset	Füllflasche haltbar bis 10 / 2024			

S/ Sommer; /O Original; /F Runflat;

Serienausstattung

Serie: 2 Zündschlüssel, klappbar, Abblendlicht automatisch, Ablagefächer, Adaptives Fahrlicht AFL mit LED Technologie, Airbag Fahrer- und Beifahrerseite, Airbag: Brust-Becken-Seitenairbags, Fahrer und Beifahrer, Airbag: Kopfairbags, vorn und hinten außen, Antiblockiersystem (ABS) mit Kurvenbremskontrolle und Bremsassistent, Außenspiegel elektrisch einstellbar und beheizbar, Beheizbare ThermoTec Windschutzscheibe, Berg-Anfahr-Assistent, Bordcomputer, Dach und Außenspiegel in Diamant Schwarz, Dach-Designlinie in Chrom, Dachreling, Silber, Dekorleisten, Toba Grey, Dieselpartikelfilter mit SCR und Oxikat, Drehzahlmesser, Elektrische Parkbremse, Elektronische Bremskraftverteilung (EBV), Elektronisches Stabilitätsprogramm Plus (ESP Plus), Fensterheber elektrisch vorn und hinten, Frontkollisionsswarner mit automatischer Gefahrenbremsung und Fußgängererkennung, Fußraumteppiche Velours, Schwarz, 4-teilig, Gepäckraumabdeckung, Geschwindigkeitsregler mit intelligentem Geschwindigkeitsbegrenzer, Getriebe: 8-Gang-Automatik, Heckscheibenwischer, Innenraum-Ausstattung, Innenraumbeleuchtung mit Leseleuchte vorn und hinten, Instrumenteneinsätze in Schwarz, mit Ringen in Hochglanzschwarz, 3,5"-Fahrerinfodisplay, farbig, Kindersicherung in den hinteren Türen, manuell, Klimatisierungsautomatik Zwei-Zonen, Kopfstützen (3) hinten, höheneinstellbar, Kopfstützen vorn, höheneinstellbar, LED-Tagfahrlicht, Lackierung: Metallic Rubin Rot, Lederlenkrad inkl. Fernbedienung, Lenkrad, höhen- und längsverstellbar, Make-up-Spiegel in beiden Sonnenblenden, beleuchtet, Mittelarmlehne, verschiebbar, vorn, inkl. Staufach und Getränkehalter, Nebelscheinwerfer, Park & Go Premium, Parkpilot, Einparkhilfe hinten, Quickheat Heizsystem, Radiozubehör: Denon Premium Sound System, Reifendruck-Warnung, Räder: Leichtmetall 7 J x 19, Räder: Reifen-Reparatur-Set, Rückfahrkamera und Parkpilot vorn und hinten, Schlüsselloses Schließ- und Startsystem "Keyless Open & Start", Sensorgesteuerte Heckklappe, elektrisch, selbstöffnend und -schließend per Fußgeste oder Knopfdruck, Service-Intervall-Anzeige, Servolenkung, geschwindigkeitsabhängig, Sicherheitsgurte, Sicht-Ausstattung, Sitze: 5 Sitzplätze, Sitze: Premium-Ergonomiesitze mit Gütesiegel AGR, Fahrer und Beifahrer, Solar Protect-Wärmeschutzverglasung, Spurassistent, Start/Stop System, Steckdose, 12 Volt, Traktionskontrolle mit Motor- und Bremsengriff TC Plus, Unterfahrschutz-Optik, vorn und hinten, in Silber, Verkehrsschilderkennung, Verzurrösen im Gepäckraum (4), Vorrüstung für Kindersitzbefestigungssystem ISOFIX, inkl. Top Tether Befestigungsösen, hinten außen, Wegfahrsperre, Wärmeschutzverglasung getönt, Zentralverriegelung mit Funkfernbedienung und Innenschaltern

Sonderausstattung

Code Bezeichnung

KSA=ZV Automatischer Geschwindigkeits-Assistent mit Stoppfunktion

C

Lackierung: Metallic

AP9=NM Sicherheitsnetz

0

K4C=E3 Telefon: Wireless Charging

0

Allgemeinzustand und Wartung

Abgesehen von den beschriebenen Schäden/Mängeln weist das Fahrzeug/Objekt einen, bezogen auf Alter und Nutzung, üblichen Gesamtzustand auf.

Wartungsnachweis:	digital
letzte Wartung:	am 20.12.2024 bei Kilometerstand 17.775
bis Wartung verbleiben:	29.200 km (zum Besichtigungszeitpunkt)

Nicht akzeptierter Zustand / Ausstehende Reparaturen

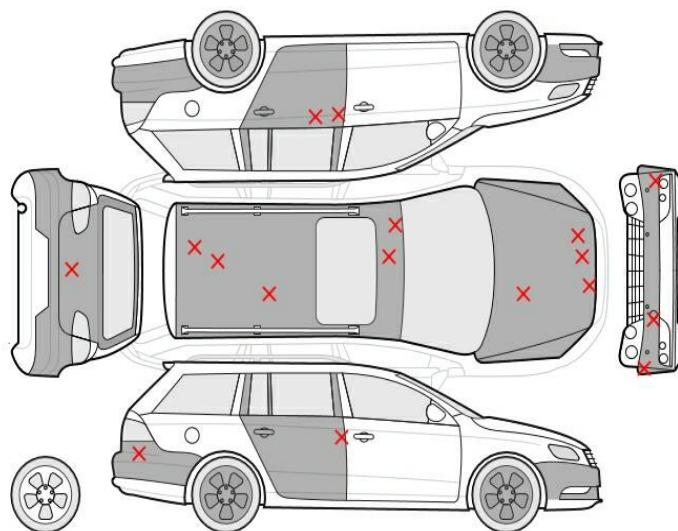

Bezeichnung des Schadens / Rep.-Weg	Rep.Kost brutto	Anrechnung	Minderwert in EUR brutto	netto
1. Reifendichtmittel abgelaufen,, erneuern (Bild 17)	38	voll	-38	-31,93
2. T-Fernbedienungsschlüssel ohne funktion,, prüfen und Befund festlegen, Schadenerweiterung möglich	50	voll	-50	-42,02
3. Lenkrad zerkratzt,, erneuern (Bild 19)	444	voll	-444	-373,11
4. Sitzbezug vorne links gerissen,, erneuern (Bild 20)	887	voll	-887	-745,38
5. T-Frontscheibe Steinschlag mit Rissbildung, erneuern (Bild 24)	1.324	voll	-1.324	-1.112,61
6. T-Nebellampen vorne links und rechts eingelaufen,, erneuern (Bild 32, 33)	446	voll	-446	-374,79
7. Felge hinten links Lackierung, verschrammt, lackieren mit Lackaufbau (Bild 42)	197	anteilig	-96	-80,67
8. Felge vorne rechts Lackierung, verschrammt, lackieren mit Lackaufbau (Bild 44)	197	anteilig	-96	-80,67
9. Felge vorne links Lackierung, verschrammt, lackieren mit Lackaufbau (Bild 41)	197	anteilig	-96	-80,67
10. Heckklappe Lackierung unterhalb, zerkratzt, smart repair (Bild 37)	84	voll	-84	-70,59
11. Tür hinten links Lackierung, zerkratzt, lackieren mit Lackaufbau (Bild 38)	629	anteilig	-306	-257,14
12. Motorhaube Lackierung, viele Steinschläge, lackieren mit Lackaufbau (Bild 25, 26)	823	anteilig	-401	-336,97
13. Dach, eingedellt, drücken (Bild 21, 22, 23)	418	voll	-418	-351,26
14. Stoßfänger vorne Lackierung, zerkratzt, lackieren mit Lackaufbau (Bild 28, 29, 30, 31)	706	anteilig	-344	-289,08
15. Tür hinten rechts Einstieg, zerkratzt, smart repair (Bild 35)	84	voll	-84	-70,59
16. Tür hinten links Türrahmen, zerkratzt, smart repair (Bild 40)	84	voll	-84	-70,59
17. Tür hinten links Einstieg, zerkratzt, smart				

repair (Bild 39)	167	voll	-167	-140,34
Rep.Kosten insgesamt / Minderwert	6.775		-5.365	-4.508,41

Akzeptierter Zustand / Gebrauchsspuren

Folgende Schäden sind in Anbetracht des Alters, der Laufleistung und dem Einsatzzweck als Gebrauchsspur einzustufen.

Bezeichnung des Schadens

Felge hinten rechts Lackierung, zerkratzt,
Gebrauchsspur (Bild 43)
Stoßfänger hinten Lackierung, zerkratzt,
polieren (Bild 36)
Tür hinten rechts Türkante, zerkratzt,
Gebrauchsspur (Bild 34)

Hinweise



Alle Beträge (ausgenommen eines evtl. aufgeführten merkantilen Minderwertes) beinhalten die gesetzliche Mehrwertsteuer. Minderwerte sind brutto und netto ausgewiesen.
Alle systemseitig ermittelten Werte können Auf- oder Abrundungen enthalten.

Der Sachverständige
Angelo Di Filippo

Im Rahmen einer Weitergabe oder Veröffentlichung dieses Dokuments, sind die allgemein gültigen datenschutzrechtlichen Grundsätze, insbesondere hinsichtlich der Anonymisierung personenbezogener Daten, zwingend einzuhalten.

Dieses Dokument wurde elektronisch gefertigt und ist auch ohne Unterschrift gültig.

Die ausgeführte Fahrzeugdokumentation sowie der dokumentierte Fahrzeugzustand wurden von folgenden Personen geprüft und bestätigt.

Fahrer, der das Fahrzeug abstellt / übergibt / abliefert		
28.02.2025	Schmidt	
Datum	Name in Druckbuchstaben	Unterschrift
DEKRA Sachverständiger		
28.02.2025	Angelo Di Filippo	
Datum	Name in Druckbuchstaben	Unterschrift
Empfänger / Spediteur / Abholer / Bevollmächtigter des Autohauses		
Datum	Name in Druckbuchstaben	Unterschrift