



Expertise

Protokollnummer: 41261282
Auftrags-Nr / Referenz: 25056298
Besichtigungsdatum: 26.08.2025

Hersteller: Opel

Modell: Grandland 1.5 D Automatik Business Elegance

FIN: W0VZCYHZ3N6820423



Angaben zum Fahrzeug

Hersteller / Typ / Modell / Ausstattung	
Opel Grandland 1.5 D Automatik Business Elegance	
Fahrgestellnummer	W0VZCYHZ3N6820423
Laufleistung (abgelesen)	58.015 km
Erstzulassung	20.07.2022
Anzahl Halter	1
Nächste HU (Bericht lag vor)	07/2027
Leistung / Hubraum	96 kw / 1.499 ccm
Kraftstoffart / Zylinder	Diesel / 4
Getriebe / Anzahl Gänge	Automatik / 8
Antriebsart	Frontantrieb
Fahrzeugart	Geländewagen
Farbe / Farbcode	Quarz Silber Metallic
Türen / Sitze	5 / 5
Polsterart	Leder
Polsterfarbe	Schwarz
Re-/Import	Nein
Fahrbereitschaft	fahrbereit



Angaben zum Fahrzeug

Wartungsheft / Nachweis	vorhanden / vollständig	Restlauf bis Service	10 Monat(e)
Letzte Wartung am / bei	06/2025 bei 54.111 km		
Schlüssel ist/soll	2 / 2	FZG-Dokumente	ZB#2 (B) lag vor (Kopie), ZB#1 (S) lag nicht vor
		BriefNr	GJ681299
Vorschaden / Unfall	Keine Feststellbar	Nachlackierung	Keine Feststellbar
Besichtigungsbedingungen	ausreichend	Hubmittel / Grube	ja
Probefahrt	nicht durchgeführt	Motorlauf	durchgeführt
Fahrbereitschaft	fahrbereit		
HSN/TSN	1844 / AHG 00221		
Abgasnorm	EURO6;WLTP;AP;PI/CI; M, N1 I	Feinstaubplakette	
zul. Gesamtgewicht	2.000 kg	Leergewicht	

Bereifung

Montierte Bereifung

#	Reifengröße	Reifentyp	Hersteller	Profiltiefe
1)	225/55 R18 102V	Sommerreifen auf Leichtmetall	Michelin	5mm / 5mm
2)	225/55 R18 102V	Sommerreifen auf Leichtmetall	Michelin	5mm / 5mm

Zusatzbereifung

#	Reifengröße	Reifentyp	Hersteller	Profiltiefe
1)	215/65 R17 99H	Winterreifen auf Leichtmetall	Pirelli	6mm / 6mm
2)	215/65 R17 99H	Winterreifen auf Leichtmetall	Pirelli	7mm / 7mm

Ersatz

Typ	Reifengröße	Reifentyp	Hersteller	Profiltiefe
Tirefit		Ablaufdatum 10/2026		

Legende: Profiltiefenangabe für Reifen links an erster Stelle, für Reifen rechts an zweiter Stelle der Achse in Fahrtrichtung



Ausstattung

Ausstattung

- Klimaautomatik

Serienausstattung

- 2 Zündschlüssel, beide klappbar
- Ablagefächer
- Airbag: Front- und Seitenairbags
- Antiblockiersystem (ABS) mit Kurvenbremskontrolle und Bremsassistent
- Berg-Anfahr-Assistent
- Bordcomputer
- Dekorleisten, Erino/Palladium Medium
- Drehzahlmesser
- Elektronische Bremskraftverteilung (EBV)
- Fensterheber elektrisch vorn und hinten
- Gepäckraumabdeckung
- Getriebe: 8-Gang-Automatik
- Heckscheibenwischer
- Innenrückspiegel, automatisch abblendend
- Kindersicherung in den hinteren Türen, manuell
- Kopfstützen (3) hinten, höheneinstellbar
- Kopfstützen vorn, höheneinstellbar
- Lederlenkrad inkl. Fernbedienung
- Make-up-Spiegel in Sonnenblende, beleuchtet, Fahrer und Beifahrer
- Quickheat Heizsystem
- Radiozubehör: Digitaler Radioempfang DAB+
- Reifendruck-Warnung
- Räder: Reifen-Reparatur-Set
- Rückfahrkamera
- Sicherheitsgurte
- Solar Protect-Wärmeschutzverglasung
- Spurassistent
- Steckdose, 12 Volt
- Telefon: Wireless Charging
- Wegfahrsperr
- Zentralverriegelung mit Funkfernbedienung und Innenschaltern
- 230-V-Ausstattung
- Airbag Fahrer- und Beifahrerseite
- Airbag: Kopfairbags, vorn und hinten außen
- Automatische Aktivierung des Warnblinkers
- Außenspiegel, elektrisch einstell- und beheizbar, elektrisch anklappbar
- Dach-Designlinie in Chrom
- Dieselpartikelfilter mit SCR und Oxikat
- Elektrische Parkbremse
- Elektronisches Stabilitätsprogramm Plus (ESP Plus)
- Frontkollisionswarner
- Geschwindigkeitsregler mit intelligentem Geschwindigkeitsbegrenzer
- Innenraumbeleuchtung, vorn und hinten
- IntelliLux LED Pixel Matrix Licht
- Klimatisierungsautomatik Zwei-Zonen inkl. Fußraumheizung, hinten
- LED-Scheinwerfer
- Lenkrad, höhen- und längsverstellbar
- Mittelarmlehne, verschiebbar, vorn, inkl. Staufach und Getränkehalter
- Radio: Multimedia Navi Pro
- Regensensor
- Räder: Leichtmetall 7,5 J x 18 mit 5 Doppelspeichen in BiColor/Schwarz
- Servolenkung, geschwindigkeitsabhängig
- Sitze: Rücksitzlehne im Verhältnis 40:60 teilbar und vorklappbar
- Start/Stop System
- Stoßfänger und Seitenverkleidungen in Hochglanzschwarz
- Vorrüstung für Kindersitzbefestigungssystem ISOFIX, inkl. Top Tether Befestigungsösen, hinten außen

Sonderausstattung

- Anhängerzugvorrichtung, abnehmbar (Anhänger-Stabilitätsprogramm)
- Lackierung: Metallic
- Night Vision (Das kamerabasierte System verbessert die Voraussicht des Fahrers bei Dunkelheit. Die an der Front sitzende Infrarot-Kamera erkennt Personen und Tiere, die sich in Fahrtrichtung bis zu 100 Meter vor dem Fahrzeug befinden, aufgrund ihres Temperaturunterschieds zur Umgebung. Das System warnt den Fahrer und zeigt die Position etwa der Fußgänger im digitalen Fahrerinfodisplay an.)
- Frontkollisionswarner (Überwachung des Abstands (nah, mittel, weit) zum vorausfahrenden Fahrzeug, bei zu schneller Annäherung an ein vorausfahrendes Fahrzeug oder einen Fußgänger erfolgt ein Warnton und eine Anzeige im Fahrerinfodisplay. - mit automatischer Gefahrenbremsung und Fußgängererkennung - Spurhalte-Assistent: Warnung bei unbeabsichtigtem Verlassen der Fahrspur - Verkehrsschilderkennung - Müdigkeitserkennung - Automatischer Geschwindigkeits-Assistent mit Stopp&Go-Funktion - Automatisches Abblendlicht)



- Park & Go Premium (360-Grad-Kamera (Darstellung der Umgebung des Fahrzeugs bis zu 360 Grad im Farbdisplay des Infotainment-Systems, ohne Parkpilot, Einparkhilfe vorn und hinten, sowie Parksensoren) - Außenspiegel, elektrisch anklappbar)
- Sitze: Ergonomischer Aktiv-Sitz mit Gütesiegel AGR, Fahrer und Beifahrer (Leder., Schwarz, teilweise perforiert, inkl. Sitzkontaktfläch., Sitzwangen innen in Leder (Kopfstütz., Türverkleid., äußere Sitzwangen in Ledernachbild.) Fahrersitz 8-fach elek.einstellb. (Länge, Höhe, Lehnen, Sitzneigung), Memory-Funk. Beifahrersitz 6-fach manuell einstellb. (Länge, Höhe, Lehnenneig.) Sitzneigung elekt. einstellb. Lendenwirbelst., elektro. in Höhe, Länge einstellb. Ausziehbare Oberschenkelauflage, manuell Tasche an Vordersitzrüc. Sitzventil. Winter-Auss.inkl.Sitzheiz.hinten)

Kurze Sachverständige Feststellungen

Vorgelegte Dokumente	Zum Zeitpunkt der Besichtigung lag die Zulassungsbescheinigung Teil 2 (Brief) vor, die Zulassungsbescheinigung Teil 1 (Schein) lag nicht vor. (Kopie)
FIN-Vergleich	Die Fahrzeug-Identifizierungsnummer (FIN) wurde am Fahrzeug abgelesen und die Übereinstimmung im Verlauf der Besichtigung durch den Unterzeichner mit den vorgelegten Unterlagen festgestellt.
Besichtigung	Die Besichtigungsbedingungen waren zur Beurteilung des Fahrzeuges ausreichend. Zur Untersuchung des Fahrzeuges standen Hubmittel bzw. eine Grube zur Verfügung.
Probefahrt	Es wurde bei der Besichtigung des Fahrzeuges keine Probefahrt/keine Rangierfahrt durchgeführt.
Motorlauf	Ein Probelauf des Motors wurde durchgeführt.
Fahrbereitschaft	Das Fahrzeug war zum Besichtigungszeitpunkt fahrbereit.

Wertmindernde Faktoren

Nr.	Bauteilgruppe	Beschreibung
1	Tür vorn rechts	Tür - Fehlstellung - einstellen/justieren
2	Verkleidungen/ Abdeckungen	Türverkleidung vorn links - Kratzer - Smart Repair
3	Tür hinten links	Tür - Kratzer - lackieren
4	Motorhaube	Motorhaube (Vogelkotverätzung) - Lackmangel - lackieren

Gebrauchsspuren

Nr.	Bauteilgruppe	Beschreibung
1	Verglasung	Frontscheibe - Steinschlag - kein Abzug
2	Verkleidungen/ Abdeckungen	Türverkleidung hinten rechts - Kratzer - kein Abzug
3	Heckklappe/-tür	Heckklappe ((Polieren)) - Kratzer - kein Abzug
4	Seitenwand links	Seitenwand - Kratzer - kein Abzug

Das Fahrzeug weist dem Alter und Einsatz entsprechende Gebrauchsspuren auf.

Fehlteile

Beschreibung

Heckbereich - Schlüssel Anhängerkupplung



Auftrag/Auftragsumfang

Es wurde der Auftrag erteilt, ein Verkaufsbericht über das beschriebene Fahrzeug zu erstellen. Dieses beinhaltet folgende Umfänge:

- Beschreibung von kernrelevanten Angaben zum Fahrzeug
- Dokumentation von Ausstattungsmerkmalen
(Lieferung durch Drittdienstleister)
- Dokumentation von Schäden, Mängeln, Fehlteilen
- Dokumentation von Vorschäden, unreparierten Vorschäden, Nachlackierungen
- eine kurze Sicht- oder Funktionsprüfung der Ausstattungsdetails sofern möglich.
(Funktionsprüfungen von Fahrerassistenzsysteme gehören nicht zum Leistungsumfang!)
- eine Fotodokumentation des Fahrzeuges

Grundlage zum Auftrag

Grundlage dieses Produktes stellt der Leitfaden für Fahrzeugrücknahmen und Bewertungen der Alphabet Fuhrpark GmbH dar. Die expliziten Feststellungen im Einzelfall trifft der Sachverständige objektiv im Rahmen der vorgegebenen Standards aufgrund eigener Sachkunde.

Die Fahrzeugbesichtigung erfolgt im demontagefreien Zustand.

Schäden oder Mängel welche erst im Rahmen von Zerlege-/ Diagnosearbeiten oder durch erweiterte Kenntnisse festgestellt werden können, verbleiben im Bereich des Prognoserisikos. Ein erweitertes Risiko besteht durch verschwiegene Mängel welche durch arglistige Täuschung hervorgerufen, und durch den sachverständigen nicht identifizierbar waren.

Schäden oder Mängel, die aus einer normalen Nutzung bzw. Abnutzung des Fahrzeuges entstanden sind, werden gemäß dem zugrunde gelegten Standard akzeptiert.

Ein expliziter Ausweis und eine monetäre Betrachtung der zu erwartenden Merkmale innerhalb des Produktes erfolgten nicht.

Merkmale, welche in ihrer Art und Ausprägung leicht über den üblichen Gebrauch hinausgehen jedoch keine inakzeptable Beschädigung darstellen, werden ggf. unter Gebrauchsspuren dokumentiert und ausgewiesen.

Schäden oder Mängel, welche gemäß dem zugrunde gelegten Standard, nicht mehr einer normalen Nutzung bzw. Abnutzung zugeordnet werden können, werden im Produkt unter Wertmindernde Faktoren aufgelistet.

Je nach Produktspezifikation kann ein monetärer Ausweis erfolgen. Insofern dieses stattfindet können die Kosten zu 100% dargestellt sein oder anteilig gemäß Fahrzeugalter und Laufleistung.

Vorschäden

Am Fahrzeug konnten augenscheinlich keine reparierten Vorschäden festgestellt werden.

Bemerkungen

- Winterradsatz ist kein Bestandteil des Auslieferungsumfangs.



Abbildung 1: Schräg vorne (links)



Abbildung 2: Schräg vorne (rechts)



Abbildung 3: Schräg hinten (links)



Abbildung 4: Schräg hinten (rechts)



Abbildung 5: Innenraum vorne



Abbildung 6: Innenraum hinten



Abbildung 7: Kombiinstrument



Abbildung 8: Instrumententafel



Abbildung 9: Innenraum 360° Ansicht



Abbildung 10: Laderaum



Abbildung 11: FIN



Abbildung 12: Montierte Bereifung

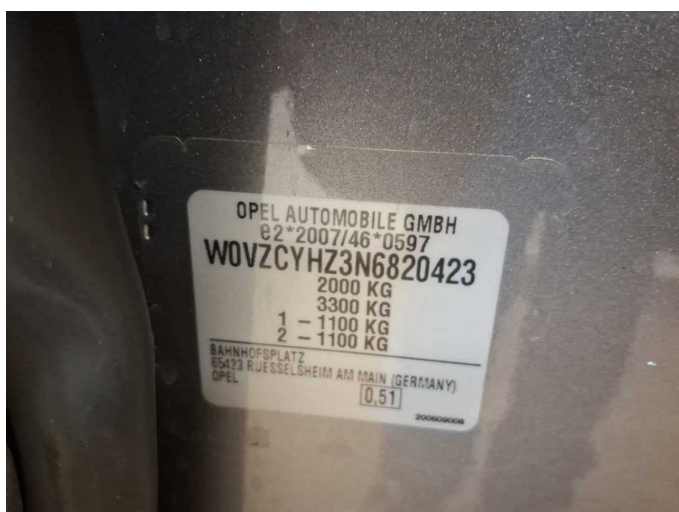

Abbildung 13: Dokumente



Abbildung 14: Dokumente



Abbildung 15: Dokumente

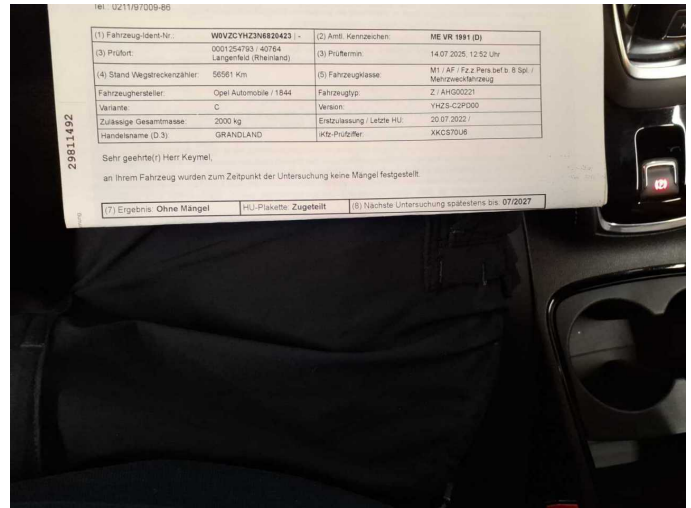

Abbildung 16: Dokumente

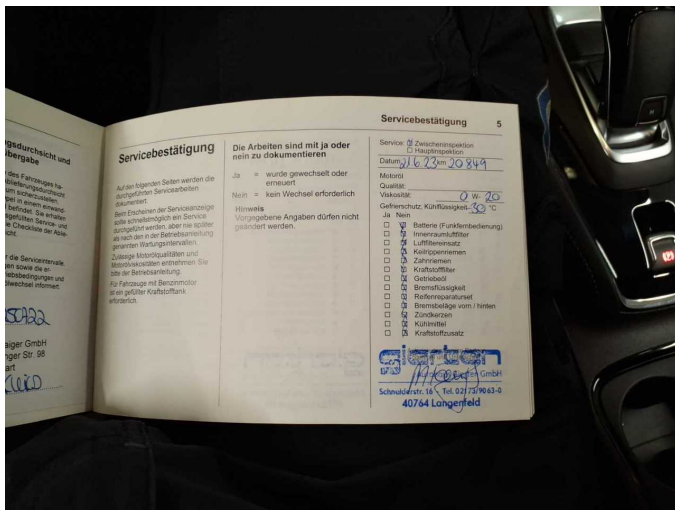

Abbildung 17: Dokumente

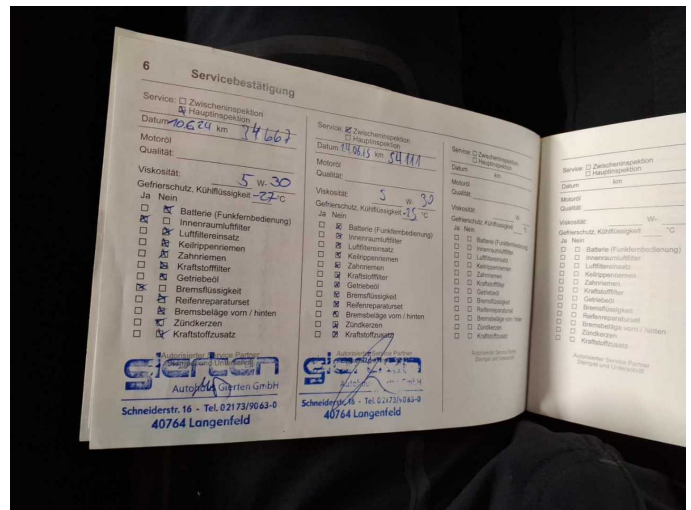

Abbildung 18: Dokumente

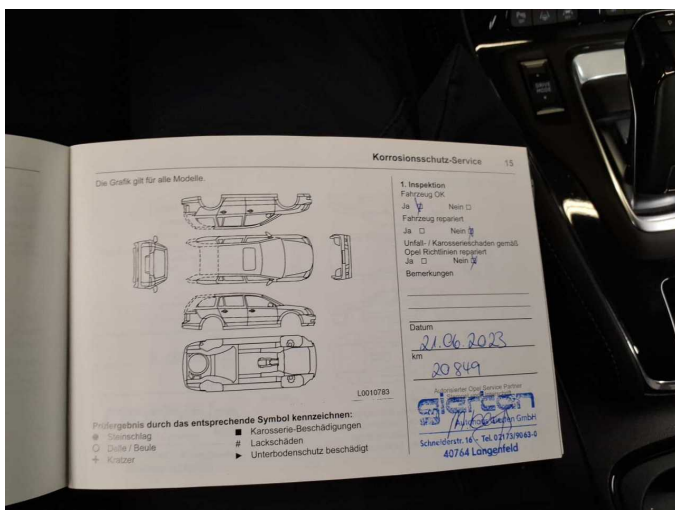

Abbildung 19: Zusatzbereifung

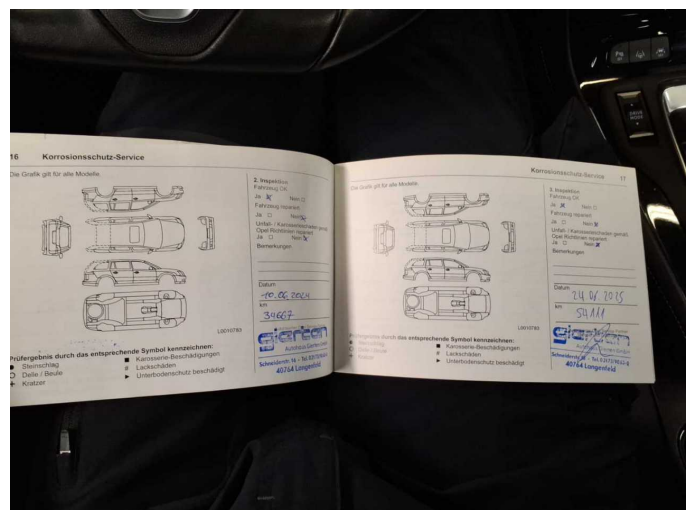

Abbildung 20: Navigation



Abbildung 21: Sonstiges



Abbildung 22: Sonstiges

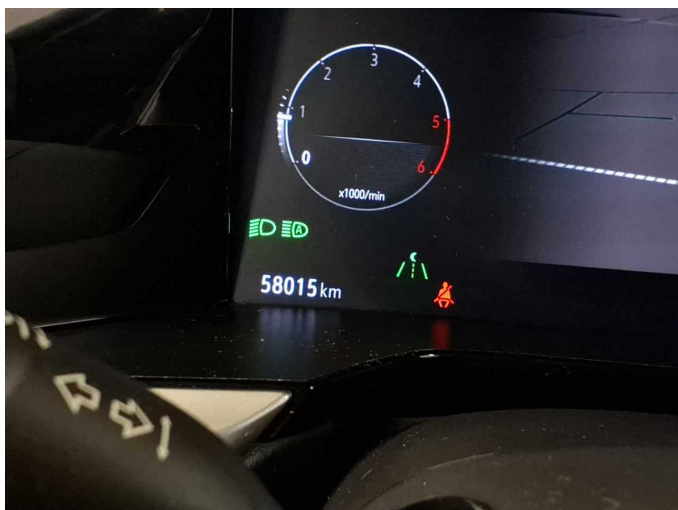

Abbildung 23: Sonstiges

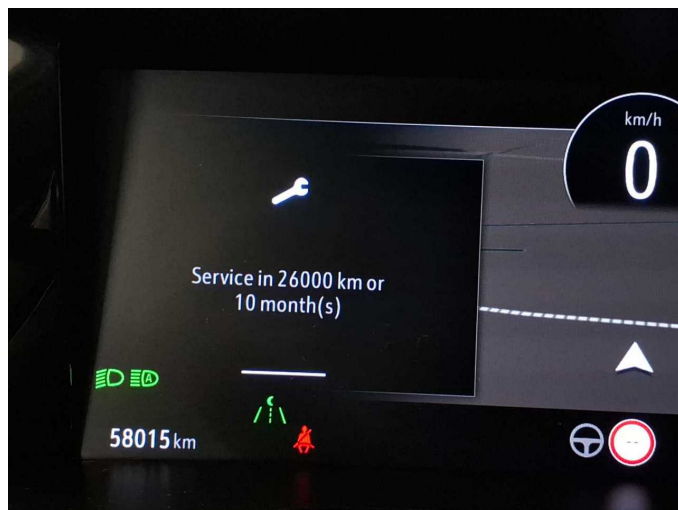

Abbildung 24: Sonstiges



Abbildung 25: Sonstiges



Abbildung 26: Sonstiges

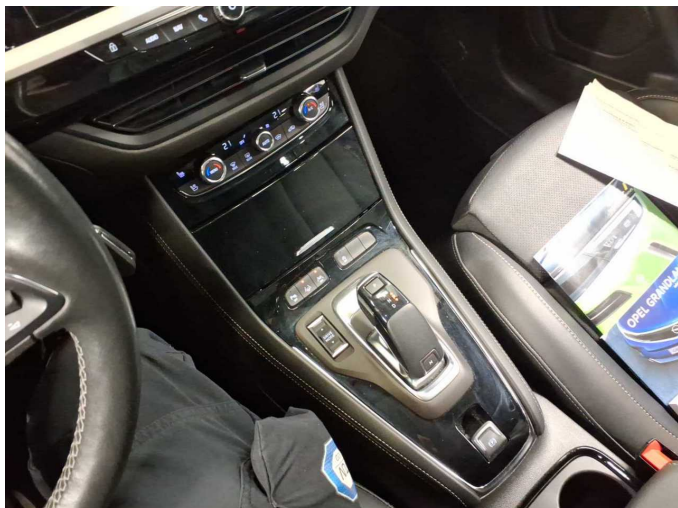

Abbildung 27: Sonstiges



Abbildung 28: Sonstiges



Abbildung 29: Sonstiges



Abbildung 30: Sonstiges



Abbildung 31: Sonstiges



Abbildung 32: Sonstiges



Abbildung 33: Sonstiges



Abbildung 34: Sonstiges

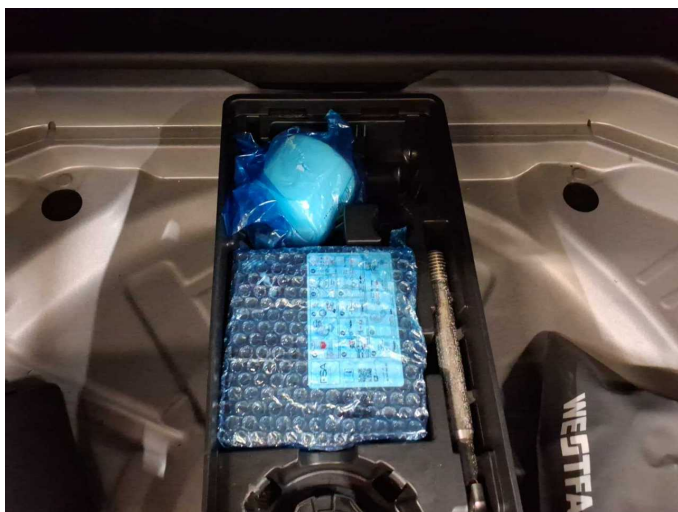

Abbildung 35: Sonstiges



Abbildung 36: Sonstiges



Beschädigung 1: Tür vorn rechts: Tür - Fehlstellung - einstellen/justieren

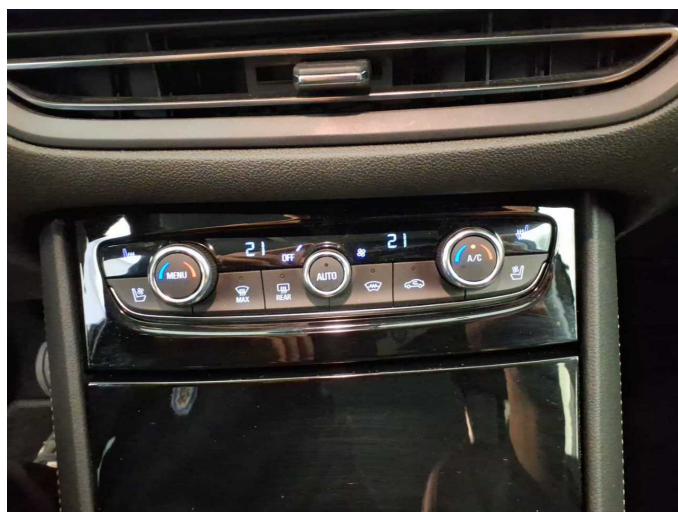

Beschädigung 1: Tür vorn rechts: Tür - Fehlstellung - einstellen/justieren

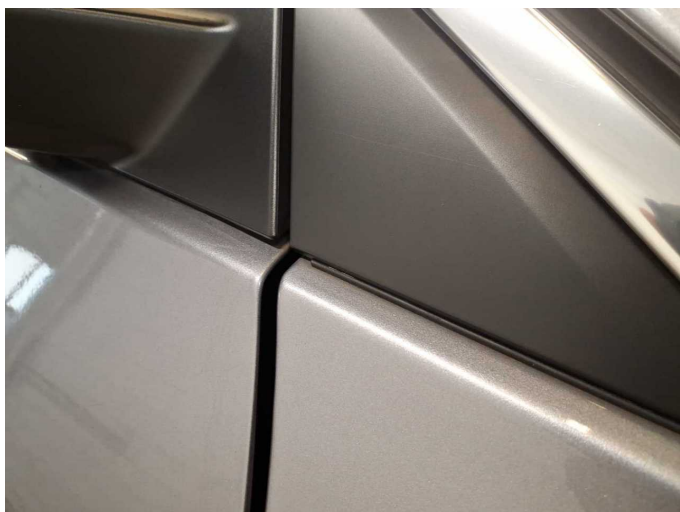

Beschädigung 1: Tür vorn rechts: Tür - Fehlstellung - einstellen/justieren



Beschädigung 1: Tür vorn rechts: Tür - Fehlstellung - einstellen/justieren

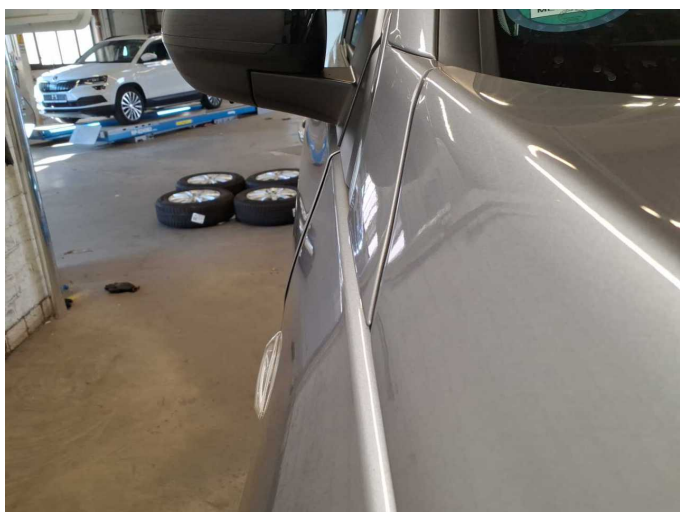

Beschädigung 1: Tür vorn rechts: Tür - Fehlstellung - einstellen/justieren



Beschädigung 2: Verkleidungen/Abdeckungen: Türverkleidung vorn links - Kratzer - Smart Repair

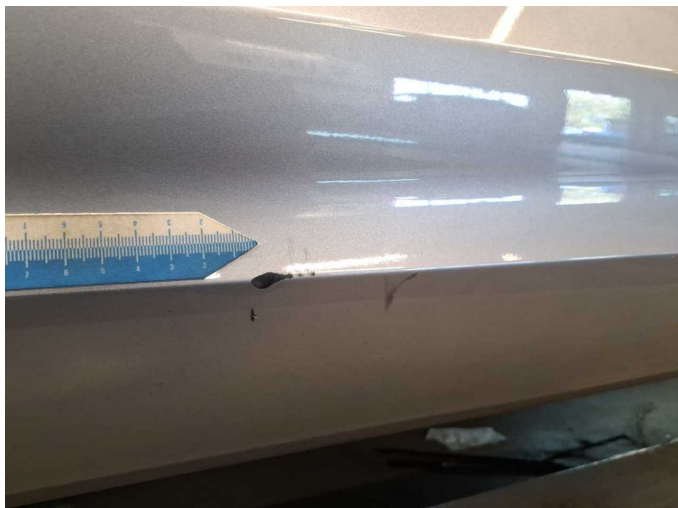

Beschädigung 2: Verkleidungen/Abdeckungen: Türverkleidung vorn links - Kratzer - Smart Repair



Beschädigung 3: Tür hinten links: Tür - Kratzer - lackieren

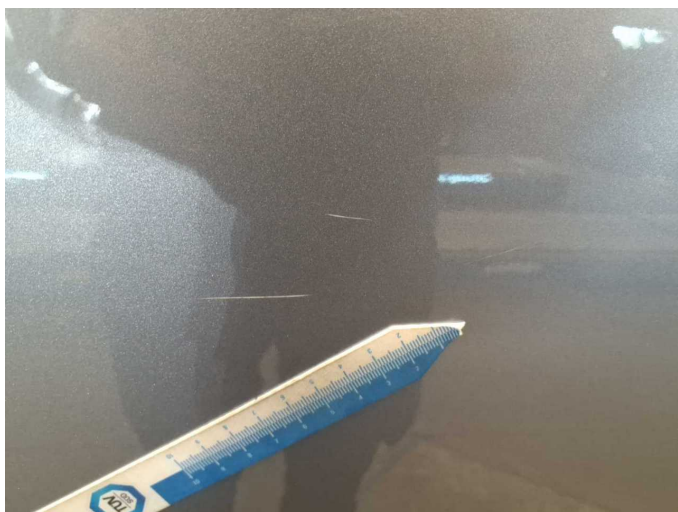

Beschädigung 3: Tür hinten links: Tür - Kratzer - lackieren



Beschädigung 3: Tür hinten links: Tür - Kratzer - lackieren



Beschädigung 3: Tür hinten links: Tür - Kratzer - lackieren



Beschädigung 3: Tür hinten links: Tür - Kratzer - lackieren

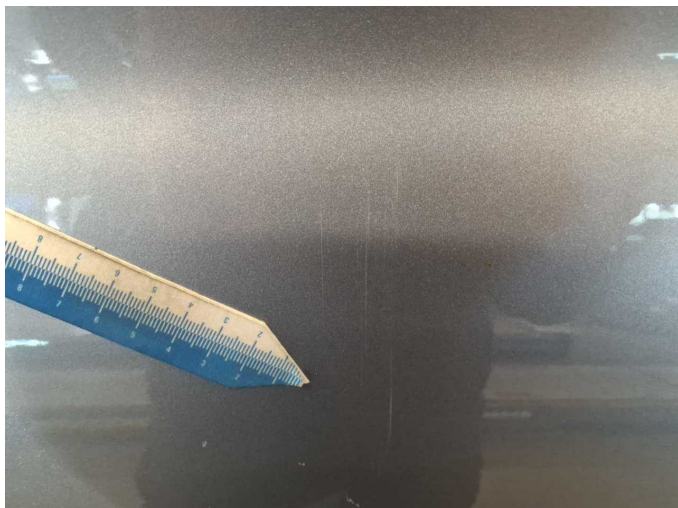

Beschädigung 3: Tür hinten links: Tür - Kratzer - lackieren



Beschädigung 4: Motorhaube: Motorhaube (Vogelkotverätzung) - Lackmangel - lackieren



Beschädigung 4: Motorhaube: Motorhaube (Vogelkotverätzung) - Lackmangel - lackieren



Wartungshistorie

(gemäß Auftraggeber Informationen)

Fahrgestellnummer: W0VZCYHZ3N6820423
Hersteller / Modell: OPEL OPEL Grandland 1.5 D Automatik Business Elegance

Datum	KM-Stand	Beschreibung
14.07.2025	56.561	AU
24.06.2025	54.111	Motoröl b. Wartung; Ölfilter ern; Regelwartungsdienst; Wartung Sonstiges
10.06.2024	34.667	Bremsflüssigkeit; Bremsflüssigkeit ern; Motoröl b. Wartung; Ölfilter ern; Regelwartungsdienst; Wartung Sonstiges
21.06.2023	20.849	Motoröl b. Wartung; Ölfilter ern; Regelwartungsdienst; Wartung Sonstiges