



Expertise

Protokollnummer: 41453869  
Auftrags-Nr / Referenz: 25148088-1  
Besichtigungsdatum: 05.09.2025

Hersteller: Opel

Modell: Astra 1.5 D Start/Stop Sports Tourer Automatik Business Edition

FIN: W0VBD8EV6N8042610



Angaben zum Fahrzeug

Hersteller / Typ / Modell / Ausstattung	
Opel Astra 1.5 D Start/Stop Sports Tourer Automatik Business Edition	
Fahrgestellnummer	W0VBD8EV6N8042610
Laufleistung (abgelesen)	56.704 km
Erstzulassung	17.05.2022
Anzahl Halter	1
Leistung / Hubraum	90 kw / 1.496 ccm
Kraftstoffart / Zylinder	Diesel / 3
Getriebe / Anzahl Gänge	Automatik / 9
Antriebsart	Frontantrieb
Fahrzeugart	PKW Kombi
Farbe / Farbcode	Quarz Grau Perleffekt
Türen / Sitze	5 / 5
Polsterart	Stoff
Polsterfarbe	Schwarz-Grau
Fahrbereitschaft	nicht fahrbereit / rollfähig



Angaben zum Fahrzeug

Wartungsheft / Nachweis	digitaler Nachweis / unvollständig	Restlauf bis Service	0 %
Letzte Wartung am / bei	03/2024 bei 41.301 km		
Schlüssel ist/soll	1 / 2	FZG-Dokumente	ZB#2 (B) lag vor (Kopie), ZB#1 (S) lag nicht vor
		BriefNr	GJ668198
Vorschaden / Unfall	Feststellbar	Nachlackierung	Feststellbar
Besichtigungsbedingungen	bedingt: Licht/Nässe/Schmutz	Hubmittel / Grube	nein
Probefahrt	nicht fahrbereit	Motorlauf	mit Beanstandung
Fahrbereitschaft	nicht fahrbereit / rollfähig		
HSN/TSN	1844 / ALL 00261		
Abgasnorm	EURO6;WLTP;AP;PI/CI; M, N1 I	Feinstaubplakette	
zul. Gesamtgewicht	1.980 kg	Leergewicht	

Bereifung

Montierte Bereifung

#	Reifengröße	Reifentyp	Hersteller	Profiltiefe
1)	205/55 R16 91H	Winterreifen auf Leichtmetall	Goodyear	6mm / 6mm
2)	205/55 R16 91H	Winterreifen auf Leichtmetall	Goodyear	8mm / 8mm

Legende: Profiltiefenangabe für Reifen links an erster Stelle, für Reifen rechts an zweiter Stelle der Achse in Fahrtrichtung



## Ausstattung

### Serienausstattung

- 2 Zündschlüssel
- Airbag für Fahrer- und Beifahrerseite
- Airbag: Kopfairbags 1. und 2. Sitzreihe außen
- Anti-Blockier-System (ABS)
- Außenspiegel für Fahrer- und Beifahrerseite elektr. einstell- und beheizbar
- Bremsleuchte, dritte
- Dachreling schwarz
- Dieselpartikelfilter (DPF)
- Elektronisches Stabilitätsprogramm Plus (ESP Plus)
- Geschwindigkeitsregler mit Begrenzer
- Heckscheibenheizung
- Innenraumbeleuchtung, vorn und hinten
- Klimaanlage
- Kofferraumbeleuchtung
- Kopfstützen vorn
- LED-Scheinwerfer
- Lenksäule, höhen- und längseinstellbar
- Nebelscheinwerfer
- Polster: Stoff
- Radio: Digitaler Radioempfang DAB/DAB+/DMB-R
- Reifen-Reparatur-Set
- Räder: Designräder, 7 J x 16 mit Reifen 205/55 R16
- Servolenkung
- Sicherheitsnetz für Gepäckraum
- Sicht-Ausstattung
- Steckdose, 12V in der Mittelkonsole
- Vorrüstung für Kindersitz-Haltesystem "ISOFIX"
- Wärmeschutzverglasung, grün getönt und Windschutzscheibe
- Ablagefächer
- Airbag: Brust-Becken-Seitenairbag für Fahrer- und Beifahrerseite
- Automatische Aktivierung des Warnblinkers
- Berg-Anfahr-Assistent
- Bordcomputer
- Dach-Designlinie, oberhalb in Schwarz
- Dekorleisten Antelao Sand/Polar Silber
- Drehzahlmesser
- Fensterheber elektrisch vorn und hinten
- Getriebe: 9-Stufen Automatikgetriebe
- Heckscheibenwischer
- Instrumente, Schwarz, mit Hochglanzchromringen, 3,5"-Fahrerinfodisplay
- Kopfstützen (3) hinten
- Laderaumabdeckung
- LED-Tagfahrlicht
- Licht-Ausstattung
- Pedalerie: Auskuppelnde Sicherheitspedale
- Quickheat Schnellheizsystem
- Radio: Multimedia Radio mit 7"- Touchscreen-Farbdisplay
- Reifendruck-Kontrollsystem
- Rücksitzlehne im Verhältnis 60:40 vorklappbar
- Sicherheitsgurte: Dreipunktsicherheitsgurte auf allen Plätzen
- Start/Stop System
- Traction Control (TC) Plus
- Wegfahrsperrung
- Zentralverriegelung mit Funkfernbedienung und Innenschaltern

### Sonderausstattung

- Anhängerzugvorrichtung, abnehmbar (inkl. Anhänger-Stabilitätsprogramm TSP)
- Lackierung: Perleffekt
- Lenkrad: Beheizbares Lederlenkrad und Sitzheizung, mehrstufig, Fahrer und Beifahrer (inkl. Fußraumheizung im Fond)
- Mittelarmlehne verschiebbar, vorn (mit Staufächern und Getränkehalter)
- Paket: Business Edition Plus-Paket (Ergonomischer Aktiv-Sitz, zertifiziert von der Aktion Gesunder Rücken (AGR), Fahrer - Zwei-Zonen-Klimatisierungsautomatik - Parkpilot, Einparkhilfe vorn und hinten)
- Rückfahrkamera
- Klimatisierungsautomatik Zwei Zonen (mit getrennter Temperaturregelung für Fahrer und Beifahrer, inkl. - Umluftschaltung, manuell - Partikel-/Aktivkohlefilter - Automatische Luftverteilung - Sonnenstandssensor - Feuchtigkeitssensor)
- Radio: Multimedia Navi (Multimedia Radio, 7"-Touchscreen-Farbdisplay mit USB-Anschluss, Freisprecheinrichtung, Sprachbedienung, Bluetooth-Audiostreaming, Smartphone-Integration via Apple CarPlay und Android Auto -Navigationssystem mit integriertem Speicher -Straßenkarte für über 30 europäische Länder -Kartendarstellung in 2-D und 3-D -Dynamische Routenführung über Karten- und/oder Pfeildarstellung und Ansage - Dynamische Zielführung via erweiterten Traffic Message Channel (TMCpro))



## Kurze Sachverständige Feststellungen

Vorgelegte Dokumente	Zum Zeitpunkt der Besichtigung lag die Zulassungsbescheinigung Teil 2 (Brief) vor, die Zulassungsbescheinigung Teil 1 (Schein) lag nicht vor. (Kopie)
FIN-Vergleich	Die Fahrzeug-Identifizierungsnummer (FIN) wurde am Fahrzeug abgelesen und die Übereinstimmung im Verlauf der Besichtigung durch den Unterzeichner mit den vorgelegten Unterlagen festgestellt.
Besichtigung	<p>Eine ordnungsgemäße Sichtprüfung der Lackierung und der Karosserie war wegen unzureichender Lichtverhältnisse/ Nässe oder Verschmutzung nur eingeschränkt möglich.</p> <p>Zur Untersuchung des Fahrzeuges standen keine Hubmittel bzw. Grube zur Verfügung. Aus diesem Grund war die Besichtigung der Fahrzeugunterseite nur begrenzt möglich.</p>
Probefahrt	Das Fahrzeug war zum Besichtigungszeitpunkt nicht fahrbereit.
Motorlauf	<p>Ein Probelauf des Motors wurde mit Beanstandung durchgeführt.</p> <p>Dies hat folgenden Grund:</p> <p>Motorschaden</p>
Fahrbereitschaft	Das Fahrzeug war zum Zeitpunkt der Besichtigung nicht aus eigener Kraft fahrfähig, kann jedoch mit Hilfsmitteln auf eigener Achse bewegt werden.

## Wertmindernde Faktoren

Nr.	Bauteilgruppe	Beschreibung
1	elektrisches System	Batterie (Tiefenentladen) - Funktion / Zulässigkeit - Diagnose durchführen
2	Verkleidungen/ Abdeckungen	C-Säule rechts Verkleidung innen - Kratzer - Wertminderung
3	Tür vorn links	Türkante - Kratzer - Smart Repair
4	Heckklappe/-tür	Heckklappe - beklebt/ beschriftet - entkleben/neutralisieren
5	Instrumententafel	Luftdüse links - beschädigt - erneuern
6	Tür hinten rechts	Türdichtung - beschädigt - erneuern
7	Interieur	Innenraum - verschmutzt - reinigen
8	Seitenwand rechts	Seitenwand - Delle(n) - Smart Repair
9	Sonstiges	Inspektion/Wartung - fällig - durchführen
10	Verglasung	Frontscheibe - beschädigt - erneuern
11	Fahrzeugdach	Dach - verformt - instandsetzen und lackieren
12	Motor	Motor - beschädigt - instandsetzen lt. Kalkulation

## Gebrauchsspuren

Nr.	Bauteilgruppe	Beschreibung
1	Motorhaube	Motorhaube - Steinschlag - kein Abzug
2	Stoßfänger vorn	Stoßfänger vorn - Steinschlag - kein Abzug
3	Schweller links	Einstieg - Kratzer - kein Abzug
4	Heckklappe/-tür	Heckklappe - Delle(n) - kein Abzug

Das Fahrzeug weist dem Alter und Einsatz entsprechende Gebrauchsspuren auf.

## Fehlteile

### Beschreibung

Ausrüstung - Tirefit komplett  
Ausrüstung - Fahrzeugschlüssel  
2.Radsatz - 2.Radsatz



## Vorschäden

### Nr. Vorschaden

- 1 Seite links, Angabe durch Nutzer/Auftraggeber, vom 15.01.2024
- 2 Front, Seite links, Angabe durch Nutzer/Auftraggeber, vom 03.06.2023

## Unfallschäden

### Nr. Unfall

- 1 Seite links

## Nachlackierungen

### Nr. Nachlackierung

- 1 Kotflügel links, fachgerecht ausgeführt, Reparaturrechnung nicht vorhanden

## Lackschichtdickenmessung

Kotflügel links

163 µm |

## Auftrag/Auftragsumfang

Es wurde der Auftrag erteilt, ein Verkaufsbericht über das beschriebene Fahrzeug zu erstellen. Dieses beinhaltet folgende Umfänge:

- Beschreibung von kernrelevanten Angaben zum Fahrzeug
- Dokumentation von Ausstattungsmerkmalen  
(Lieferung durch Drittdienstleister)
- Dokumentation von Schäden, Mängeln, Fehlteilen
- Dokumentation von Vorschäden, unreparierten Vorschäden, Nachlackierungen
- eine kurze Sicht- oder Funktionsprüfung der Ausstattungsdetails sofern möglich.  
(Funktionsprüfungen von Fahrerassistenzsysteme gehören nicht zum Leistungsumfang!)
- eine Fotodokumentation des Fahrzeuges

## Grundlage zum Auftrag

Grundlage dieses Produktes stellt der Leitfaden für Fahrzeugrücknahmen und Bewertungen der Alphabet Fuhrpark GmbH dar. Die expliziten Feststellungen im Einzelfall trifft der Sachverständige objektiv im Rahmen der vorgegebenen Standards aufgrund eigener Sachkunde.

Die Fahrzeugbesichtigung erfolgt im demontagefreien Zustand.

Schäden oder Mängel welche erst im Rahmen von Zerlege-/ Diagnosearbeiten oder durch erweiterte Kenntnisse festgestellt werden können, verbleiben im Bereich des Prognoserisikos. Ein erweitertes Risiko besteht durch verschwiegene Mängel welche durch arglistige Täuschung hervorgerufen, und durch den sachverständigen nicht identifizierbar waren.

Schäden oder Mängel, die aus einer normalen Nutzung bzw. Abnutzung des Fahrzeuges entstanden sind, werden gemäß dem zugrunde gelegten Standard akzeptiert.

Ein expliziter Ausweis und eine monetäre Betrachtung der zu erwartenden Merkmale innerhalb des Produktes erfolgten nicht.

Merkmale, welche in ihrer Art und Ausprägung leicht über den üblichen Gebrauch hinausgehen jedoch keine inakzeptable Beschädigung darstellen, werden ggf. unter Gebrauchsspuren dokumentiert und ausgewiesen.

Schäden oder Mängel, welche gemäß dem zugrunde gelegten Standard, nicht mehr einer normalen Nutzung bzw. Abnutzung zugeordnet werden können, werden im Produkt unter Wertmindernde Faktoren aufgelistet.

Je nach Produktspezifikation kann ein monetärer Ausweis erfolgen. Insofern dieses stattfindet können die Kosten zu 100% dargestellt sein oder anteilig gemäß Fahrzeugalter und Laufleistung.



## Vorschäden

Am Fahrzeug wurden unreparierte Vorschäden festgestellt. Die notwendigen Aufwendungen für die Instandsetzung sind im Gutachten aufgeführt bzw. werden ggf. in einer separat beiliegenden Reparaturkalkulation detailliert dargestellt.

## Bemerkungen

- Aufgrund des Motorschaden kann das Fahrzeug nicht Gewaschen werden, Motorlauf und Elektronische Verbraucher können nicht geprüft werden, es können Folgekosten entstehen.
- Unterbodenbesichtigung nicht möglich, es können Folgekosten entstehen
- Die beigefügte Reparaturkostenkalkulation wurde nach bestem Wissen und Gewissen unter eingeschränkten Besichtigungsbedingung im demontagefreien Zustand erstellt. Es können aufgrund verdeckter Beschädigung erhebliche Mehrkosten und somit Abweichung der für den Unfall ausgewiesenen Reparaturkosten nicht ausgeschlossen werden
- Bremsscheiben zeigen Rost, sollte dies beim Freibremsen sich nicht entfernen lassen, können Mehrkosten entstehen.
- Minderwerte höher als HEK





**Abbildung 1:** Schräg vorne (links)



**Abbildung 2:** Schräg vorne (rechts)



**Abbildung 3:** Schräg hinten (links)



**Abbildung 4:** Schräg hinten (rechts)



**Abbildung 5:** Innenraum vorne

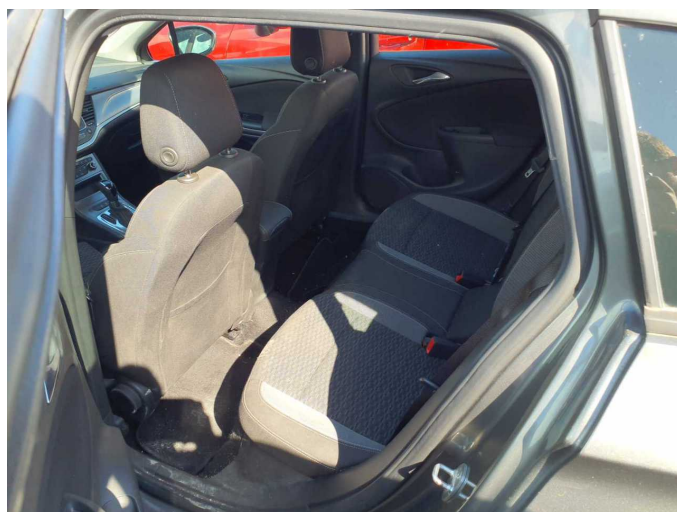

**Abbildung 6:** Innenraum hinten





Abbildung 7: Kombiinstrument



Abbildung 8: Instrumententafel



Abbildung 9: Innenraum 360° Ansicht



Abbildung 10: Laderaum

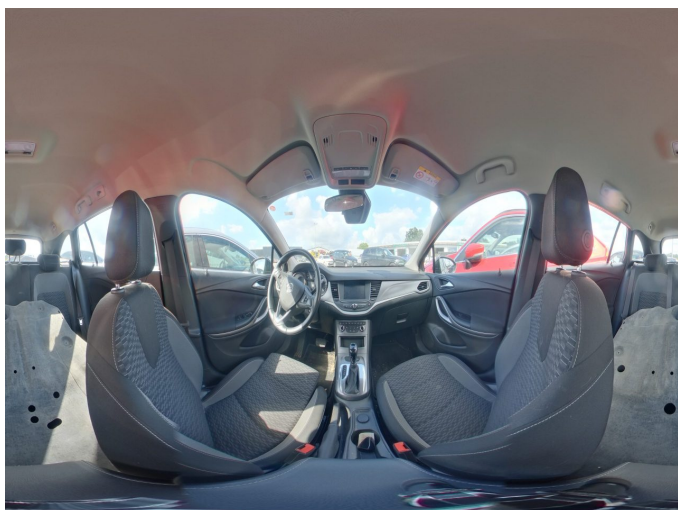

Abbildung 11: FIN



Abbildung 12: Montierte Bereifung



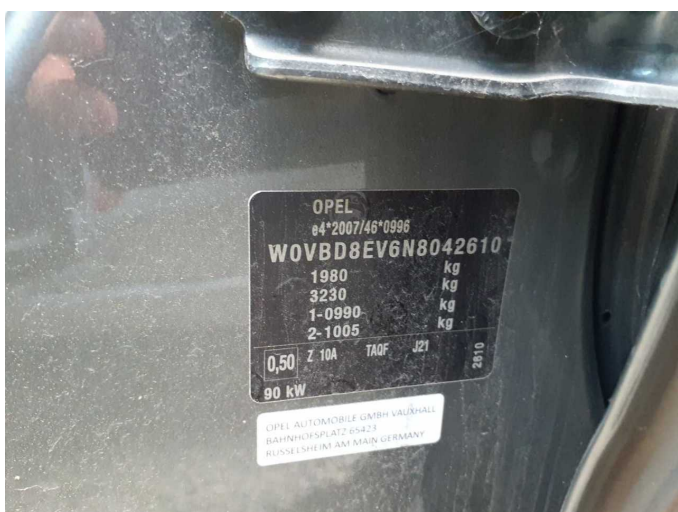

Abbildung 13: Dokumente



Abbildung 14: Dokumente

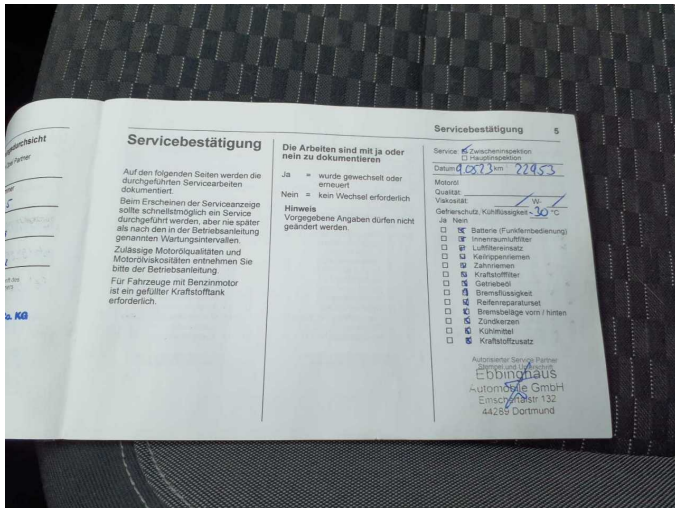

Abbildung 15: Dokumente

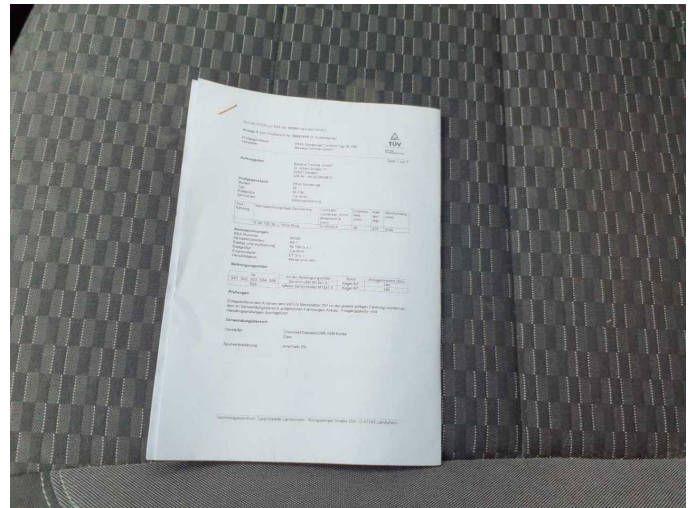

Abbildung 16: Dokumente

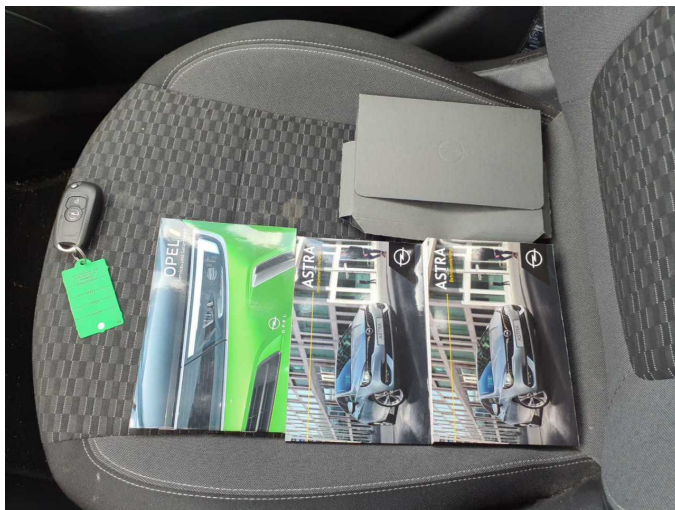

Abbildung 17: Navigation

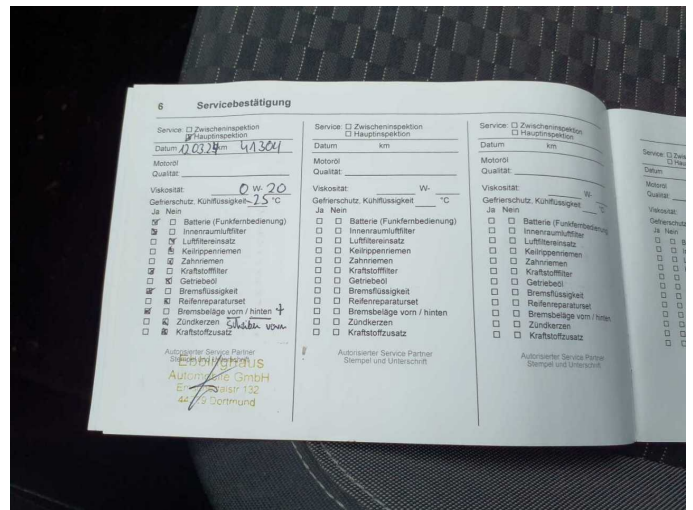

Abbildung 18: Sonstiges



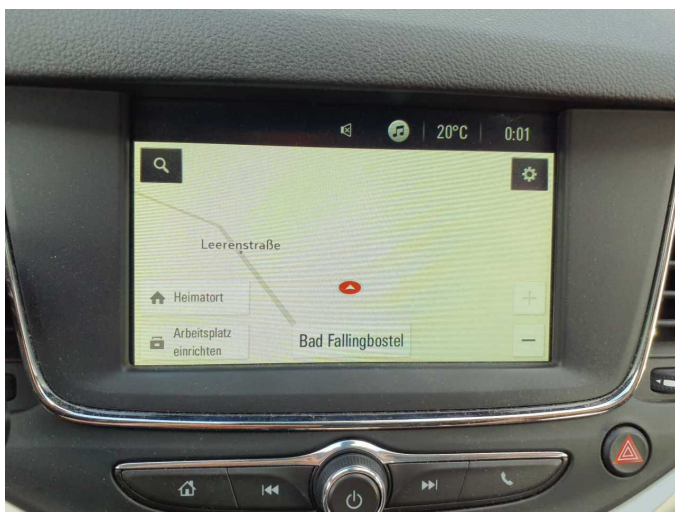

Abbildung 19: Sonstiges



Abbildung 20: Sonstiges



Abbildung 21: Sonstiges



Abbildung 22: Sonstiges

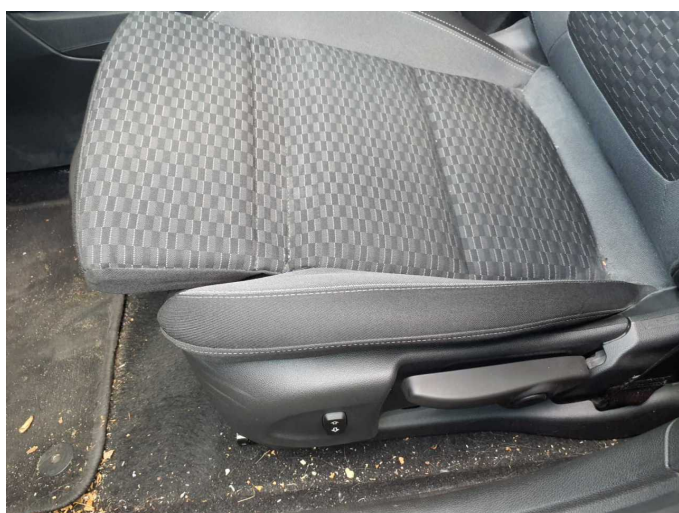

Abbildung 23: Sonstiges



Abbildung 24: Sonstiges





**Beschädigung 2:** Verkleidungen/Abdeckungen: C-Säule rechts  
Verkleidung innen - Kratzer - Wertminderung



**Beschädigung 2:** Verkleidungen/Abdeckungen: C-Säule rechts  
Verkleidung innen - Kratzer - Wertminderung



**Beschädigung 3:** Tür vorn links: Türkante - Kratzer - Smart Repair



**Beschädigung 3:** Tür vorn links: Türkante - Kratzer - Smart Repair



**Beschädigung 3:** Tür vorn links: Türkante - Kratzer - Smart Repair

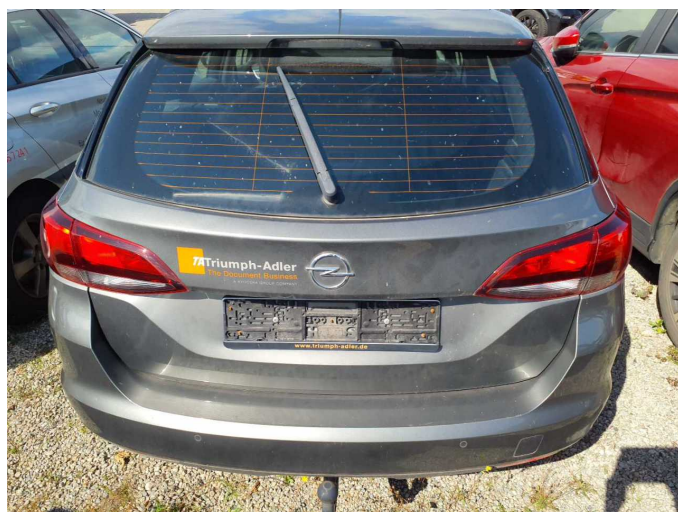

**Beschädigung 4:** Heckklappe/-tür: Heckklappe - beklebt/ beschriftet -  
entkleben/neutralisieren



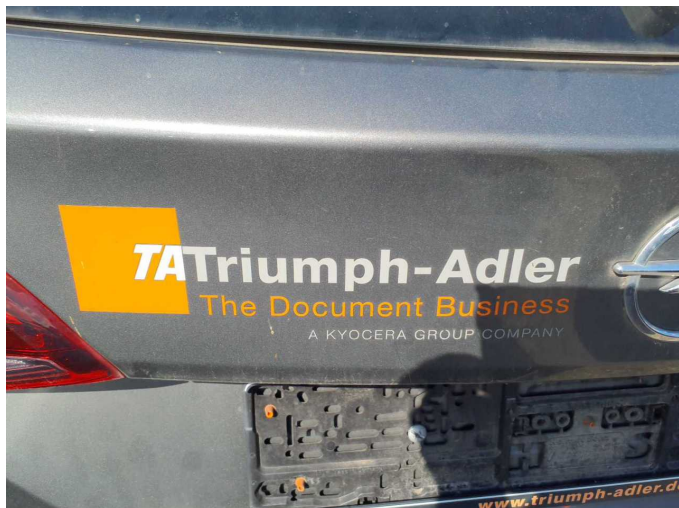

**Beschädigung 4:** Heckklappe/-tür: Heckklappe - beklebt/ beschriftet - entkleben/neutralisieren



**Beschädigung 5:** Instrumententafel: Luftdüse links - beschädigt - erneuern

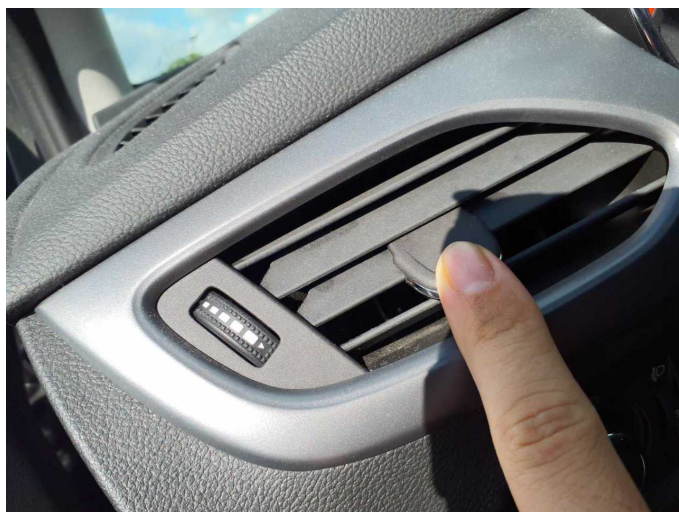

**Beschädigung 5:** Instrumententafel: Luftdüse links - beschädigt - erneuern



**Beschädigung 6:** Tür hinten rechts: Türdichtung - beschädigt - erneuern



**Beschädigung 6:** Tür hinten rechts: Türdichtung - beschädigt - erneuern

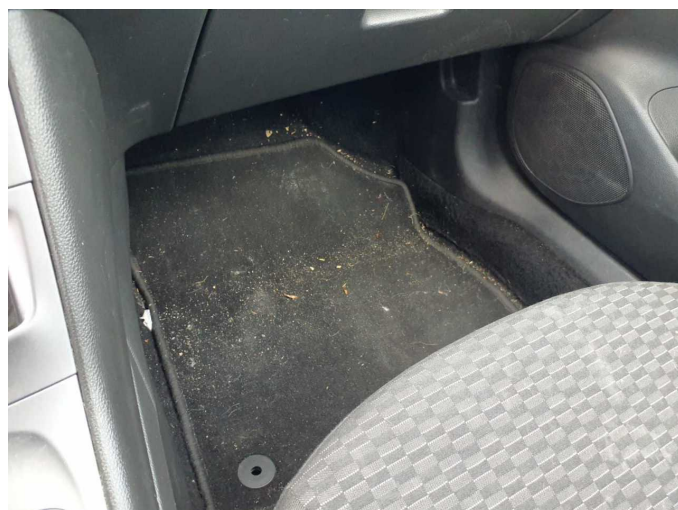

**Beschädigung 7:** Interieur: Innenraum - verschmutzt - reinigen





**Beschädigung 7:** Interieur: Innenraum - verschmutzt - reinigen

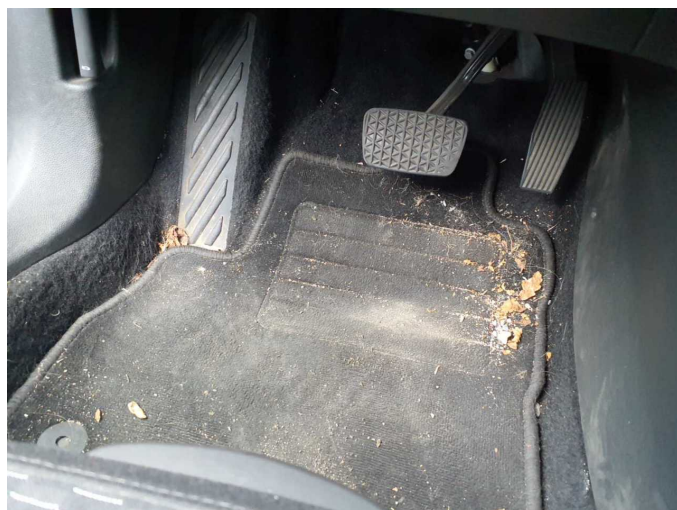

**Beschädigung 7:** Interieur: Innenraum - verschmutzt - reinigen

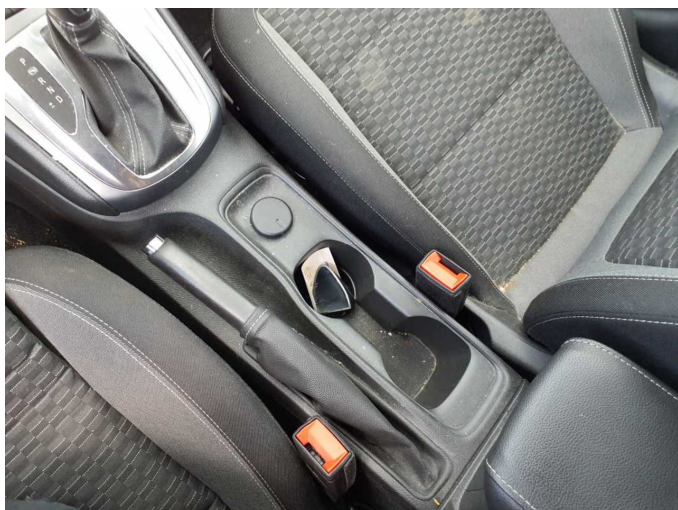

**Beschädigung 7:** Interieur: Innenraum - verschmutzt - reinigen

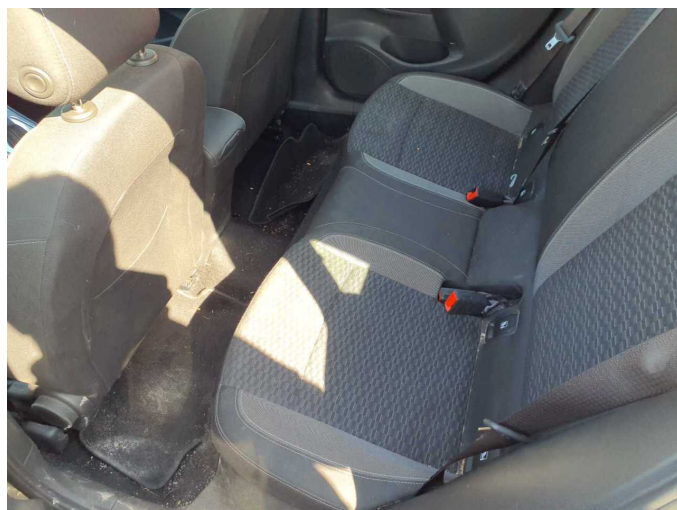

**Beschädigung 7:** Interieur: Innenraum - verschmutzt - reinigen

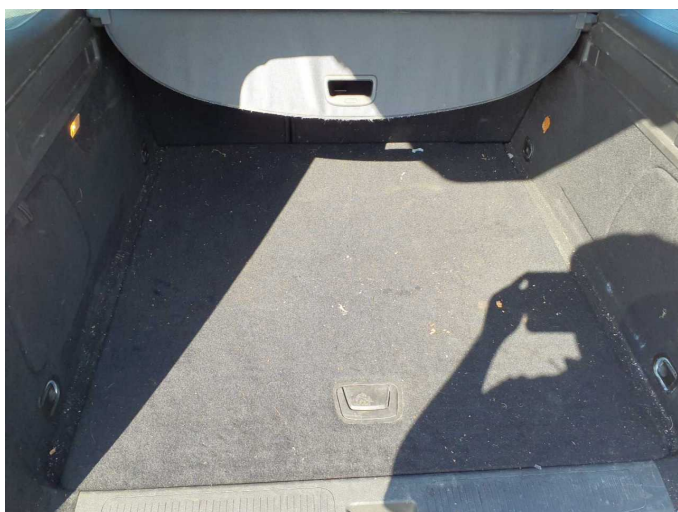

**Beschädigung 7:** Interieur: Innenraum - verschmutzt - reinigen



**Beschädigung 8:** Seitenwand rechts: Seitenwand - Delle(n) - Smart Repair



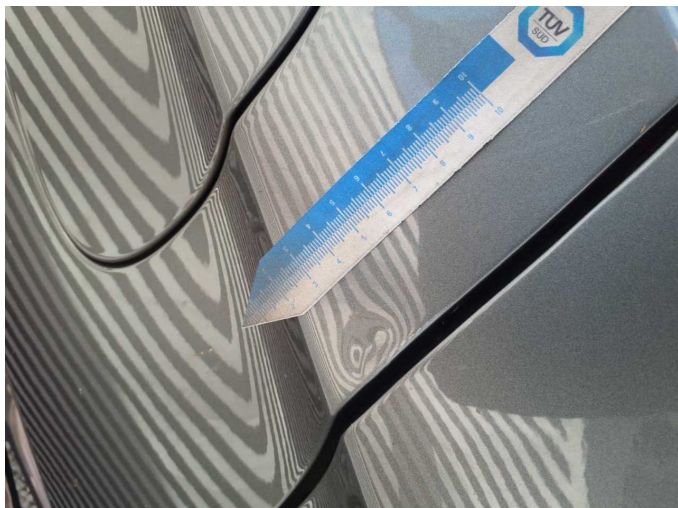

**Beschädigung 8:** Seitenwand rechts: Seitenwand - Delle(n) - Smart Repair



**Beschädigung 9:** Sonstiges: Inspektion/Wartung - fällig - durchführen

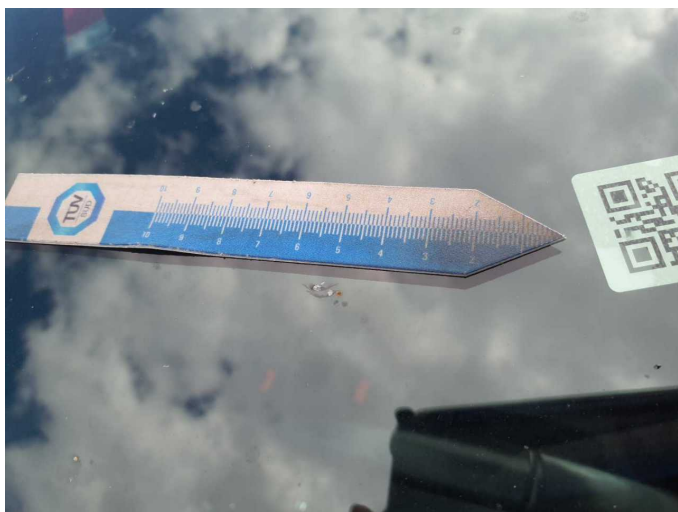

**Beschädigung 10:** Verglasung: Frontscheibe - beschädigt - erneuern



**Beschädigung 10:** Verglasung: Frontscheibe - beschädigt - erneuern



**Beschädigung 10:** Verglasung: Frontscheibe - beschädigt - erneuern



**Beschädigung 11:** Fahrzeugdach: Dach - verformt - instandsetzen und lackieren





**Beschädigung 11:** Fahrzeugdach: Dach - verformt - instandsetzen und lackieren



**Beschädigung 11:** Fahrzeugdach: Dach - verformt - instandsetzen und lackieren



**Beschädigung 12:** Motor: Motor - beschädigt - instandsetzen lt. Kalkulation



**Gebrauchsspur 4:** Heckklappe/-tür: Heckklappe - Delle(n) - kein Abzug



**Gebrauchsspur 4:** Heckklappe/-tür: Heckklappe - Delle(n) - kein Abzug

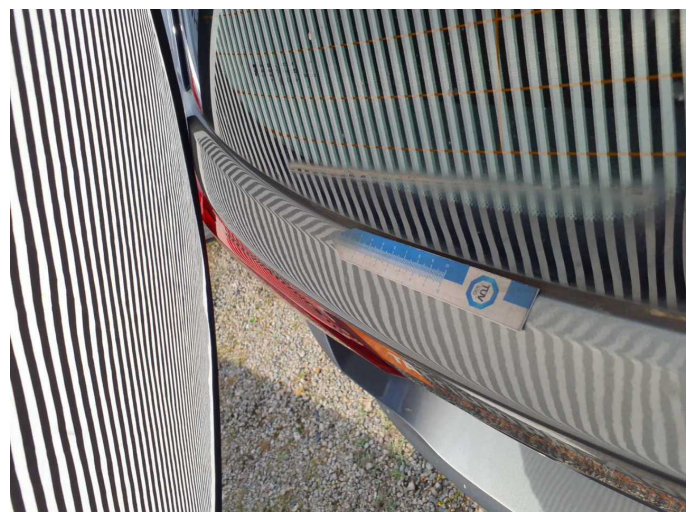

**Gebrauchsspur 4:** Heckklappe/-tür: Heckklappe - Delle(n) - kein Abzug





**Gebrauchsspur 4:** Heckklappe/-tür: Heckklappe - Delle(n) - kein Abzug



**Gebrauchsspur 4:** Heckklappe/-tür: Heckklappe - Delle(n) - kein Abzug



**Unfall 1:** Seite links



**Unfall 1:** Seite links



**Unfall 1:** Seite links



**Unfall 1:** Seite links





**Unfall 1: Seite links**



**Unfall 1: Seite links**

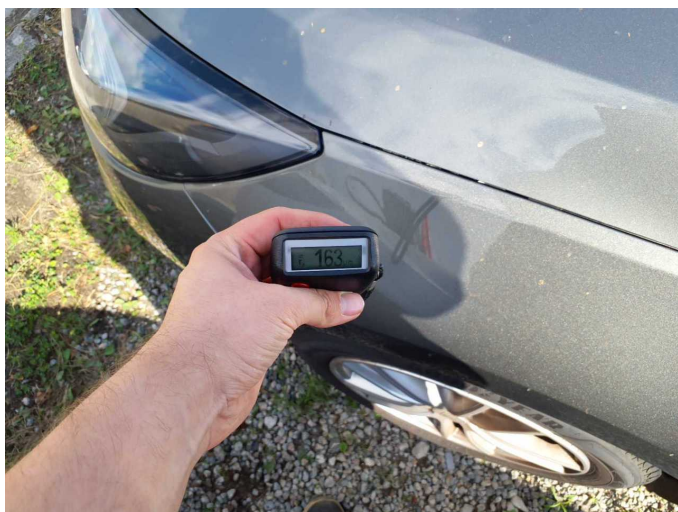

**Nachlackierung 1: Kotflügel links**



**Nachlackierung 1: Kotflügel links**