



Expertise

Protokollnummer: 40887804
Auftrags-Nr / Referenz: 24854169
Besichtigungsdatum: 01.08.2025

Hersteller: Opel

Modell: Astra 1.5 D Start/Stop Sports Tourer Automatik Business Edition

FIN: W0VBD8EV0N8043591



Angaben zum Fahrzeug

Hersteller / Typ / Modell / Ausstattung	
Opel Astra 1.5 D Start/Stop Sports Tourer Automatik Business Edition	
Fahrgestellnummer	W0VBD8EV0N8043591
Laufleistung (abgelesen)	109.040 km
Erstzulassung	09.06.2022
Anzahl Halter	1
Nächste HU (Bericht lag nicht vor)	06/2025
Leistung / Hubraum	90 kw / 1.496 ccm
Kraftstoffart / Zylinder	Diesel / 3
Getriebe / Anzahl Gänge	Automatik / 9
Antriebsart	Frontantrieb
Fahrzeugart	PKW Kombi
Farbe / Farbcode	Silver metallic
Türen / Sitze	5 / 5
Polsterart	Stoff
Polsterfarbe	Schwarz-Anthrazit
Re-/Import	Nein
Raucherfahrzeug	Nein
Fahrbereitschaft	fahrbereit



Angaben zum Fahrzeug

Wartungsheft / Nachweis	vorhanden / vollständig	Restlauf bis Service	0 %
Letzte Wartung am / bei	10/2024 bei 88.359 km		
Schlüssel ist/soll	2 / 2	FZG-Dokumente	ZB#2 (B) lag vor (Kopie), ZB#1 (S) lag nicht vor
		BriefNr	GJ668362
Vorschaden / Unfall	Keine Feststellbar	Nachlackierung	Keine Feststellbar
Besichtigungsbedingungen	Ausreichend	Hubmittel / Grube	ja
Probefahrt	nicht durchgeführt	Motorlauf	durchgeführt
Fahrbereitschaft	fahrbereit		
HSN/TSN	1844 / ALL 00263		
Abgasnorm	EURO6;WLTP;AP;PI/CI; M, N1 I	Feinstaubplakette	
zul. Gesamtgewicht	1.980 kg	Leergewicht	

Bereifung

Montierte Bereifung

#	Reifengröße	Reifentyp	Hersteller	Profiltiefe
1)	205/55 R16 91V	Sommerreifen auf Leichtmetall	Continental	4mm / 4mm
2)	205/55 R16 91V	Sommerreifen auf Leichtmetall	Continental	5mm / 5mm

Zusatzbereifung

#	Reifengröße	Reifentyp	Hersteller	Profiltiefe
1)	205/55 R16 91H	Winterreifen auf Leichtmetall	Goodyear	6mm / 6mm
2)	205/55 R16 91H	Winterreifen auf Leichtmetall	Goodyear	6mm / 6mm

Ersatz

Typ	Reifengröße	Reifentyp	Hersteller	Profiltiefe
Tirefit		Ablaufdatum 10/2026		

Legende: Profiltiefenangabe für Reifen links an erster Stelle, für Reifen rechts an zweiter Stelle der Achse in Fahrtrichtung

Ausstattung

Serienausstattung

- 2 Zündschlüssel (davon einer klappbar)
- Airbag für Fahrer- und Beifahrerseite (Beifahrerairbag deaktivierbar)
- Airbag: Brust-Becken-Seitenairbag für Fahrer- und Beifahrerseite
- Airbag: Kopfairbags 1. und 2. Sitzreihe außen
- Automatische Aktivierung des Warnblinkers (und Entriegelung der Türen nach Auslösung von Airbag oder Gurtstraffer)
- Berg-Anfahr-Assistent
- Bordcomputer (mit Check-Control-System)
- Dach-Designlinie, oberhalb in Schwarz
- Dekorleisten Antelao Sand/Polar Silber
- Drehzahlmesser
- Fensterheber elektrisch vorn und hinten (mit Tippfunktion und Einklemmschutz)
- Heckscheibenheizung
- Innenraumbeleuchtung, vorn und hinten
- Klimaanlage (mit Partikel- und Aktivkohlefilter)
- Kofferraumbeleuchtung
- Kopfstützen vorn (höhenverstellbar)
- LED-Scheinwerfer
- Lenkrad: Lederlenkrad (Lenkradfernbedienung)
- Lenksäule, höhen- und längseinstellbar
- Nebelscheinwerfer
- Parkpilot, Einparkhilfe hinten (mit akustischem Warnsignal beim Rückwärtseinparken)
- Polster: Stoff
- Quickheat Schnellheizsystem (elektrischer Zuheizer)
- Radio: Multimedia Radio mit 7"- Touchscreen-Farbdisplay (Automatische Musikerkennung (Titel, Album, Interpret, Cover) bei Audiogeräten mit USB-Anschluss Bluetooth-Audiostreaming Freisprecheinrichtung via Bluetooth-Schnittstelle Anzeige von Telefonbuch und Ruflisten Smartphone-Integration via Apple CarPlay und Android Auto Sprachbedienung Navigation (Google Maps, Apple Karten) Musik Telefon Vorlesen und Diktieren von Textnachrichten Geschwindigkeitsabhängige Lautstärke- und Bassregelung USB-Schnittstelle und Aux-In 6 Lautsprecher)
- Sicherheitsnetz für Gepäckraum (inkl. Befestigungsvorrichtungen hinter 1. oder 2. Sitzreihe)
- Sitze: Komfortsitze, vorn (Fahrsitz 6-fach einstellbar (Länge, Höhe) - Beifahrersitz 4-fach einstellbar (Länge))
- Steckdose, 12V in der Mittelkonsole
- Traction Control (TC) Plus (Traktionskontrolle mit Motor- und Bremsengriff)
- Wegfahrsperre
- Wärmeschutzverglasung, grün getönt und Windschutzscheibe
- Ablagefächer (Ablagefach in der Mittelkonsole und in Instrumententafel, Fahrerseite - Ablagefach in den vorderen Türen, geeignet für 1, 5-Liter-Getränkeflaschen - Ablagefach in den hinteren Türen, geeignet für 0, 5-Liter-Getränkeflaschen - 4 Verzurösen im Gepäckraum)
- Anti-Blockier-System (ABS) (mit Kurvenbremskontrolle (CBC) und Bremsassistent)
- Außenspiegel für Fahrer- und Beifahrerseite elektr. einstell- und beheizbar (manuell anklappbar - Außenspiegelgehäuse in Schwarz)
- Bremsleuchte, dritte
- Dachreling schwarz
- Dieselpartikelfilter (DPF) (wartungsfrei)
- Elektronisches Stabilitätsprogramm Plus (ESP Plus)
- Geschwindigkeitsregler mit Begrenzer
- Getriebe: 9-Stufen Automatikgetriebe
- Heckscheibenwischer
- Instrumente, Schwarz, mit Hochglanzchromringen, 3,5"-Fahrerinfodisplay
- Kopfstützen (3) hinten (höhenverstellbar)
- Laderaumabdeckung
- LED-Tagfahrlicht (inkl. LED Blinker, vorne, manuelle Scheinwerfer-Leuchtweitenregulierung)
- Licht-Ausstattung (Make-up-Spiegel in Sonnenblenden, beleuchtet - Leseleuchten, hinten - Ambientebeleuchtung in der Dachkonsole)
- Pedalerie: Auskuppelnde Sicherheitspedale (PRS (Pedal Release System))
- Radio: Digitaler Radioempfang DAB/DAB+/DMB-R (Digital Audio Broadcasting)
- Reifen-Reparatur-Set (inkl. Reifendichtmittel und 12-Volt-Kompressor (ohne Wagenheber))
- Reifendruck-Kontrollsystem (Reifendruckanzeige für jedes Rad)
- Rücksitzlehne im Verhältnis 60:40 vorklappbar
- Servolenkung (geschwindigkeitsabhängig)
- Sicherheitsgurte: Dreipunktsicherheitsgurte auf allen Plätzen (Gurtkraftbegrenzer und Gurtstraffer vorn und auf den äußeren Rücksitzen - Warnton und -leuchte für nicht angelegte Gurte auf allen Plätzen)
- Sicht-Ausstattung (Regensensor, vorn Innenrückspiegel automatisch abblendend Automatisches Abblendlicht mit Tunnelerkennung)
- Start/Stop System (Fahrassistent - Verstärkter Anlasser - Hochleistungsbatterie - eco-Schalter zur Deaktivierung der Start/Stop-Funktion - Bremsenergie-Rückgewinnung)
- Vorrichtung für Kindersitz-Haltesystem "ISOFIX" (inkl. Top-Tether Befestigungsösen, hinten außen)
- Zentralverriegelung mit Funkfernbedienung und Innenschaltern (Zündschlüssel auf Außenfarbe abgestimmt)



Sonderausstattung

- Klimatisierungsautomatik Zwei Zonen (mit getrennter Temperaturregelung für Fahrer und Beifahrer, inkl. - Umluftschaltung, manuell - Partikel-/Aktivkohlefilter - Automatische Luftverteilung - Sonnenstandssensor - Feuchtigkeitssensor)
- Radio: Multimedia Navi (Multimedia Radio, 7"-Touchscreen-Farbdisplay mit USB-Anschluss, Freisprecheinrichtung, Sprachbedienung, Bluetooth-Audiostreaming, Smartphone-Integration via Apple CarPlay und Android Auto -Navigationssystem mit integriertem Speicher -Straßenkarte für über 30 europäische Länder -Kartendarstellung in 2-D und 3-D -Dynamische Routenführung über Karten- und/oder Pfeildarstellung und Ansage - Dynamische Zielführung via erweiterten Traffic Message Channel (TMCpro))
- Lackierung: Metallic
- Leichtmetallräder 7 J x 16 im "10-Speichen"-Design (mit Bereifung 205/55 R 16)
- Lenkrad: Beheizbares Lederlenkrad und Sitzheizung, mehrstufig, Fahrer und Beifahrer (inkl.Fußraumheizung im Fond)
- Mittelarmlehne verschiebbar, vorn (mit Staufächern und Getränkehalter)
- Paket: Business Edition Plus-Paket (Ergonomischer Aktiv-Sitz, zertifiziert von der Aktion Gesunder Rücken (AGR), Fahrer - Zwei-Zonen-Klimatisierungsautomatik - Parkpilot, Einparkhilfe vorn und hinten)

Kurze Sachverständige Feststellungen

Vorgelegte Dokumente	Zum Zeitpunkt der Besichtigung lag die Zulassungsbescheinigung Teil 2 (Brief) vor, die Zulassungsbescheinigung Teil 1 (Schein) lag nicht vor. (Kopie)
FIN-Vergleich	Die Fahrzeug-Identifizierungsnummer (FIN) wurde abgelesen und die Übereinstimmung im Verlauf der Besichtigung durch den Unterzeichner mit den vorgelegten Unterlagen festgestellt.
Besichtigung	Die Besichtigungsbedingungen waren zur Beurteilung des Fahrzeuges ausreichend. Zur Untersuchung des Fahrzeuges standen Hubmittel bzw. eine Grube zur Verfügung.
Probefahrt	Es wurde bei der Besichtigung des Fahrzeuges keine Probefahrt/keine Rangierfahrt durchgeführt.
Motorlauf	Ein Probelauf des Motors wurde durchgeführt.
Fahrbereitschaft	Das Fahrzeug war zum Besichtigungszeitpunkt fahrbereit.

Wertmindernde Faktoren

Nr.	Bauteilgruppe	Beschreibung
1	Verkleidungen/ Abdeckungen	Heckdeckel, Innenverkleidung - beschädigt - erneuern
2	Seitenwand rechts	Seitenwand - Delle(n) - Smart Repair
3	Kotflügel links	Kotflügel links - Delle(n) - Smart Repair
4	Fahrzeugdach	Dachholm rechts - Delle(n) - Smart Repair
5	Stoßfänger vorn	Stoßfänger vorn - verkratzt / verschürft - Smart Repair
6	Sonstiges	Hauptuntersuchung - fällig - durchführen
7	Motorkühlung	Kühlflüssigkeit - leer - Diagnose durchführen
8	Rad/Reifen	Leichtmetallfelge vorn rechts - verkratzt / verschürft - Wertminderung
9	Seitenwand rechts	Einstieg - Delle / Lackschaden - Smart Repair
10	Stoßfänger hinten	Stoßfänger hinten - verkratzt / verschürft - instandsetzen und lackieren
11	Motorhaube	Motorhaube - verkratzt / verschürft - instandsetzen und lackieren

Gebrauchsspuren

Nr.	Bauteilgruppe	Beschreibung
1	Karosserie	Unterbodenverkleidung - verkratzt / verschürft - kein Abzug

Das Fahrzeug weist dem Alter und Einsatz entsprechende Gebrauchsspuren auf.



Auftrag/Auftragsumfang

Es wurde der Auftrag erteilt, ein Verkaufsbericht über das beschriebene Fahrzeug zu erstellen. Dieses beinhaltet folgende Umfänge:

- Beschreibung von kernrelevanten Angaben zum Fahrzeug
- Dokumentation von Ausstattungsmerkmalen
(Lieferung durch Drittdienstleister)
- Dokumentation von Schäden, Mängeln, Fehlteilen
- Dokumentation von Vorschäden, unreparierten Vorschäden, Nachlackierungen
- eine kurze Sicht- oder Funktionsprüfung der Ausstattungsdetails sofern möglich.
(Funktionsprüfungen von Fahrerassistenzsysteme gehören nicht zum Leistungsumfang!)
- eine Fotodokumentation des Fahrzeuges

Grundlage zum Auftrag

Grundlage dieses Produktes stellt der Leitfaden für Fahrzeugrücknahmen und Bewertungen der Alphabet Fuhrpark GmbH dar. Die expliziten Feststellungen im Einzelfall trifft der Sachverständige objektiv im Rahmen der vorgegebenen Standards aufgrund eigener Sachkunde.

Die Fahrzeugbesichtigung erfolgt im demontagefreien Zustand.

Schäden oder Mängel welche erst im Rahmen von Zerlege-/ Diagnosearbeiten oder durch erweiterte Kenntnisse festgestellt werden können, verbleiben im Bereich des Prognoserisikos. Ein erweitertes Risiko besteht durch verschwiegene Mängel welche durch arglistige Täuschung hervorgerufen, und durch den sachverständigen nicht identifizierbar waren.

Schäden oder Mängel, die aus einer normalen Nutzung bzw. Abnutzung des Fahrzeuges entstanden sind, werden gemäß dem zugrunde gelegten Standard akzeptiert.

Ein expliziter Ausweis und eine monetäre Betrachtung der zu erwartenden Merkmale innerhalb des Produktes erfolgten nicht.

Merkmale, welche in ihrer Art und Ausprägung leicht über den üblichen Gebrauch hinausgehen jedoch keine inakzeptable Beschädigung darstellen, werden ggf. unter Gebrauchsspuren dokumentiert und ausgewiesen.

Schäden oder Mängel, welche gemäß dem zugrunde gelegten Standard, nicht mehr einer normalen Nutzung bzw. Abnutzung zugeordnet werden können, werden im Produkt unter Wertmindernde Faktoren aufgelistet.

Je nach Produktspezifikation kann ein monetärer Ausweis erfolgen. Insofern dieses stattfindet können die Kosten zu 100% dargestellt sein oder anteilig gemäß Fahrzeugalter und Laufleistung.

Vorschäden

Am Fahrzeug konnten augenscheinlich keine reparierten Vorschäden festgestellt werden.

Bemerkungen

- Winterradsatz ist kein Bestandteil des Auslieferungsumfangs.



Abbildung 1: Schräg vorne (links)



Abbildung 2: Schräg vorne (rechts)



Abbildung 3: Schräg hinten (links)



Abbildung 4: Schräg hinten (rechts)



Abbildung 5: Innenraum vorne



Abbildung 6: Innenraum hinten



Abbildung 7: Kombiinstrument



Abbildung 8: Kombiinstrument



Abbildung 9: Instrumententafel

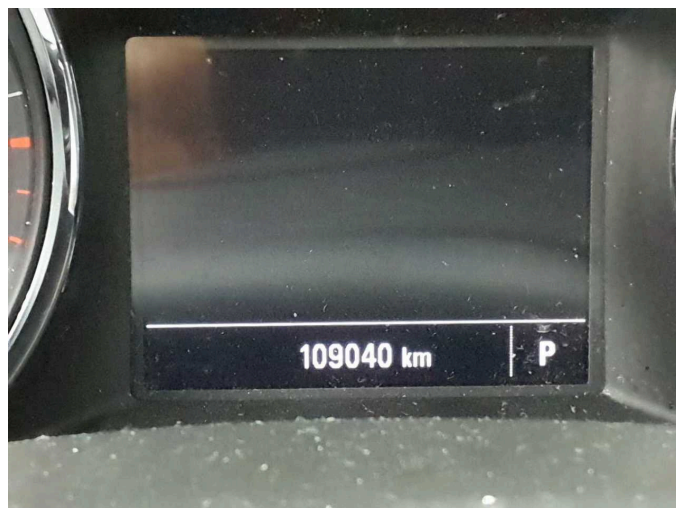

Abbildung 10: Innenraum 360° Ansicht

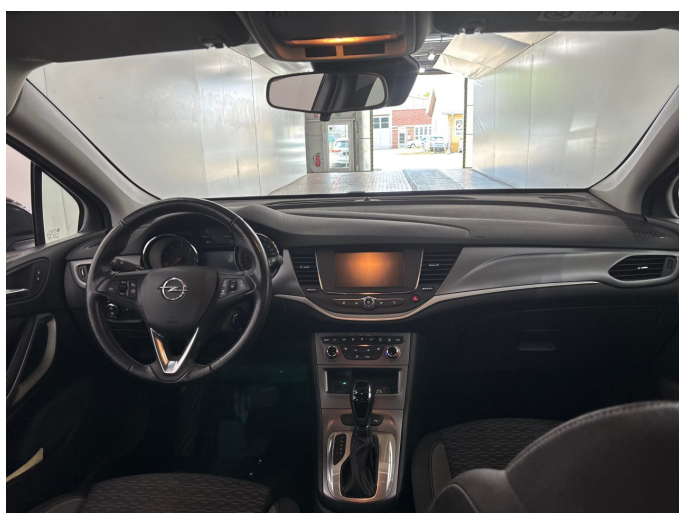

Abbildung 11: Laderaum



Abbildung 12: FIN



Abbildung 13: Montierte Bereifung



Abbildung 14: Dokumente



Abbildung 15: Dokumente

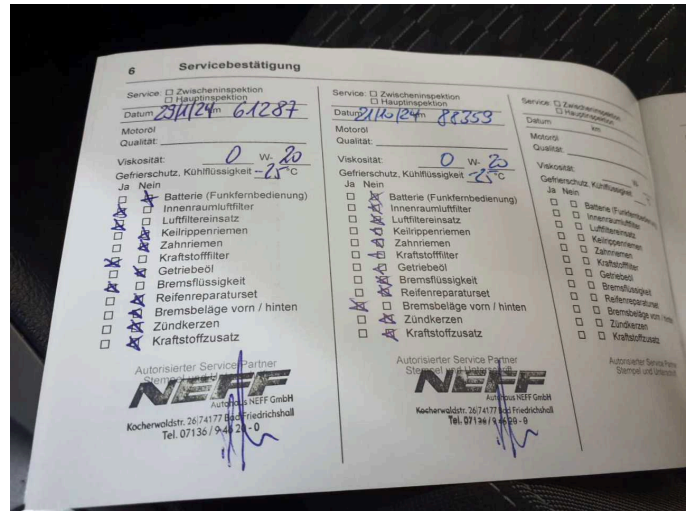

Abbildung 16: Dokumente

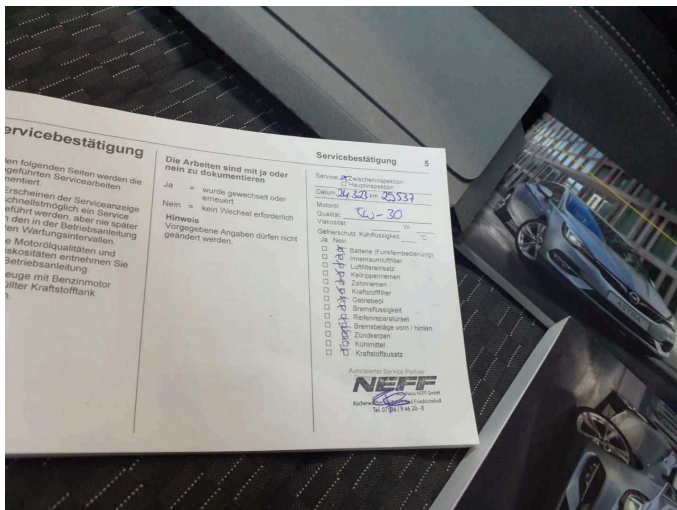

Abbildung 17: Dokumente

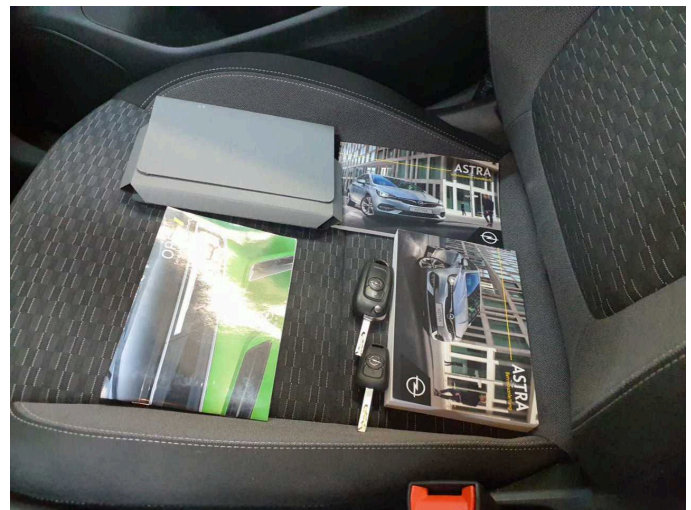

Abbildung 18: Zusatzbereifung



Abbildung 19: Navigation



Abbildung 20: Sonstiges



Abbildung 21: Sonstiges



Abbildung 22: Sonstiges

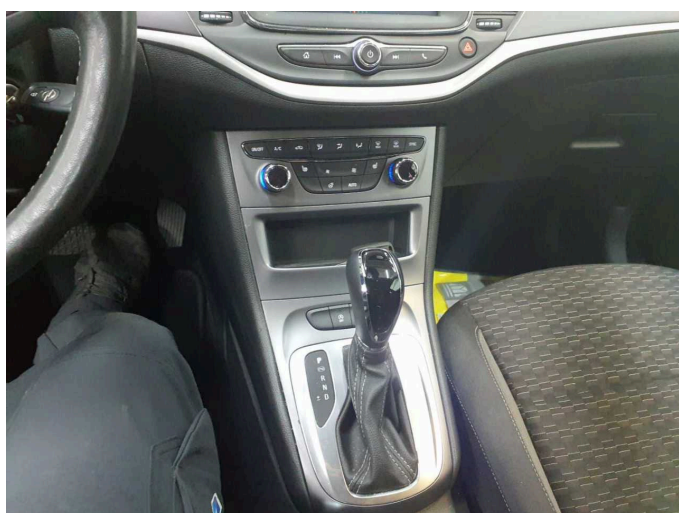

Abbildung 23: Sonstiges



Abbildung 24: Sonstiges

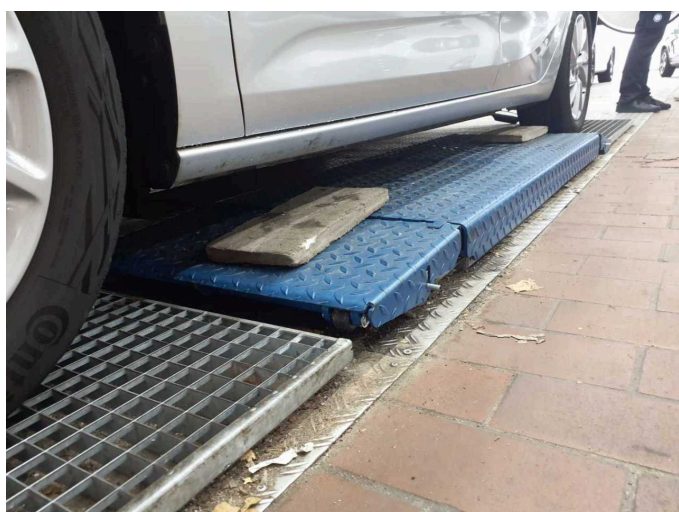

Abbildung 25: Sonstiges



Abbildung 26: Sonstiges



Abbildung 27: Sonstiges



Abbildung 28: Sonstiges

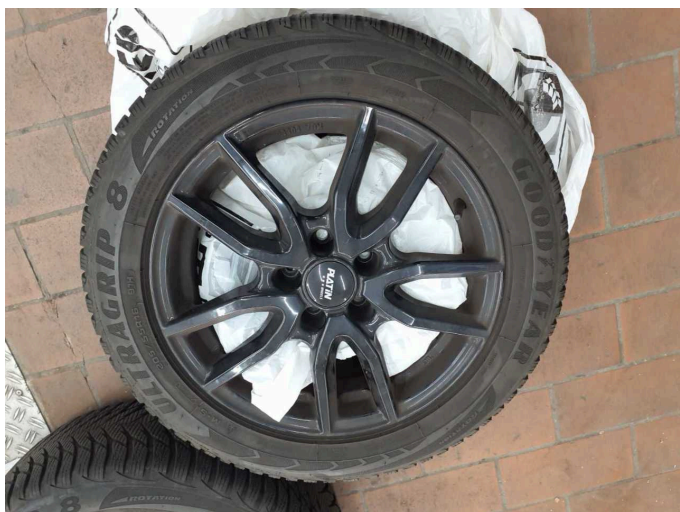

Abbildung 29: Sonstiges

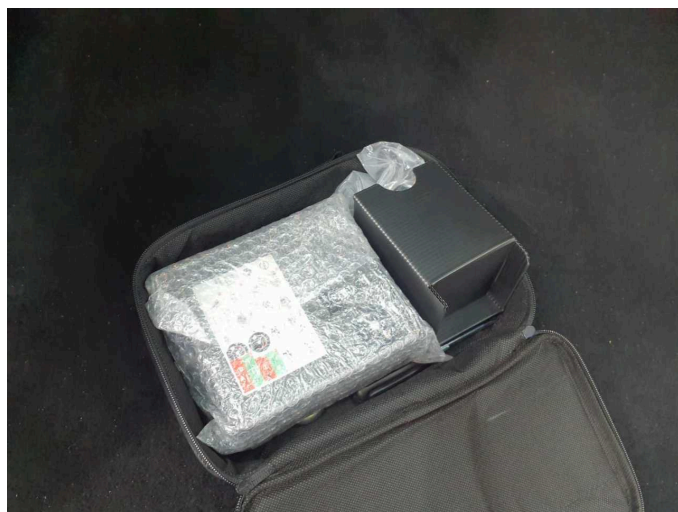

Beschädigung 1: Verkleidungen/Abdeckungen: Heckdeckel, Innenverkleidung - beschädigt - erneuern

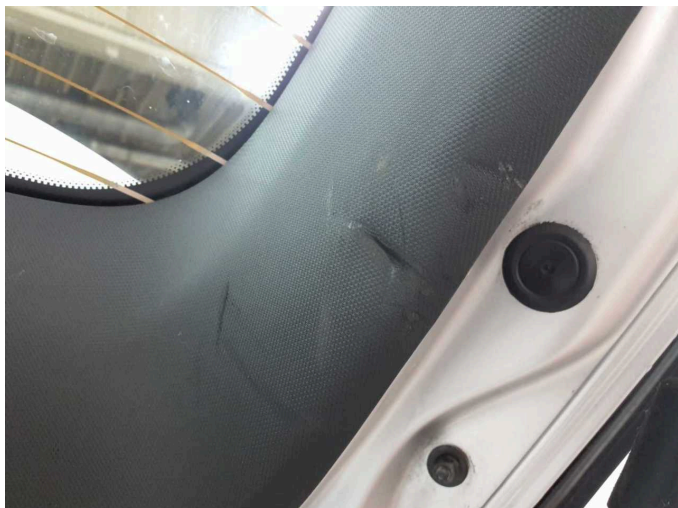

Beschädigung 1: Verkleidungen/Abdeckungen: Heckdeckel, Innenverkleidung - beschädigt - erneuern



Beschädigung 1: Verkleidungen/Abdeckungen: Heckdeckel, Innenverkleidung - beschädigt - erneuern



Beschädigung 1: Verkleidungen/Abdeckungen: Heckdeckel, Innenverkleidung - beschädigt - erneuern

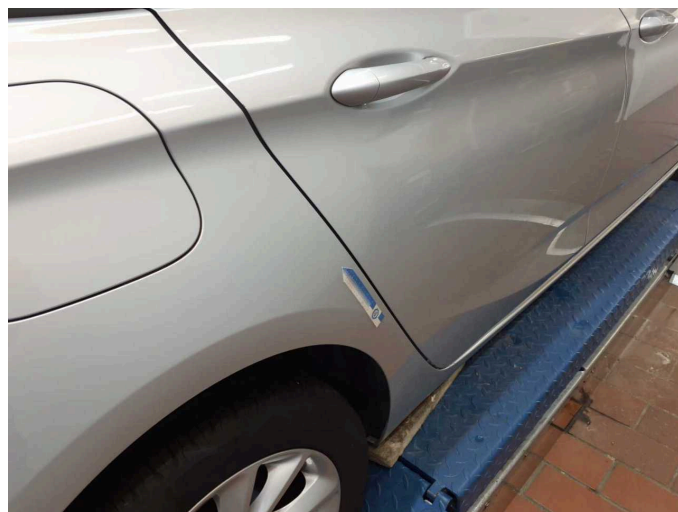

Beschädigung 2: Seitenwand rechts: Seitenwand - Delle(n) - Smart Repair

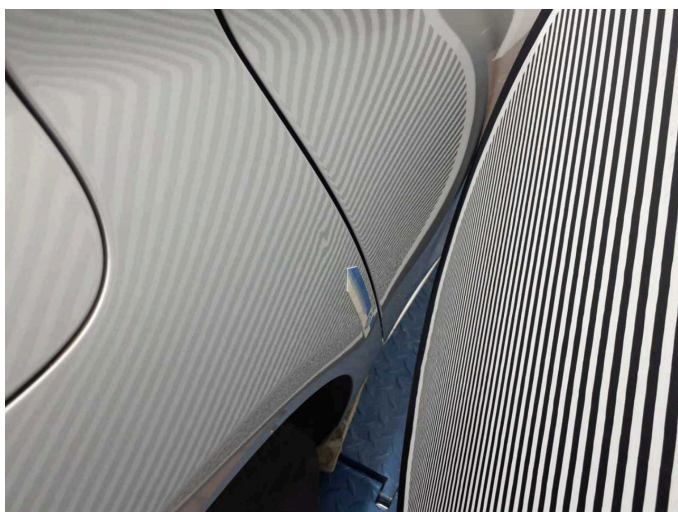

Beschädigung 2: Seitenwand rechts: Seitenwand - Delle(n) - Smart Repair

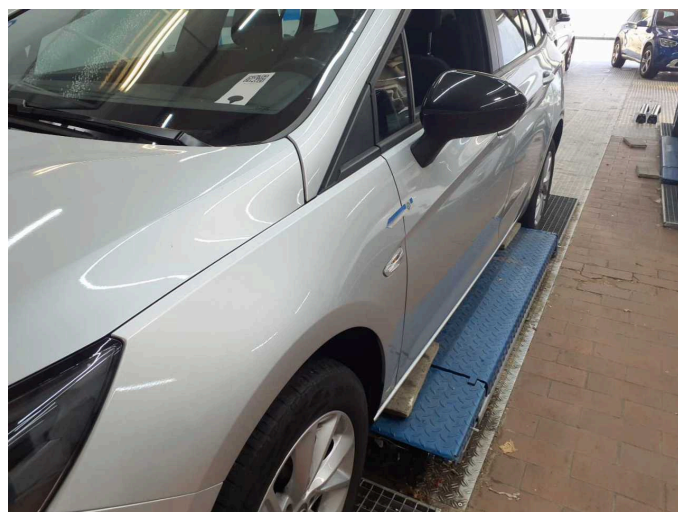

Beschädigung 3: Kotflügel links: Kotflügel links - Delle(n) - Smart Repair

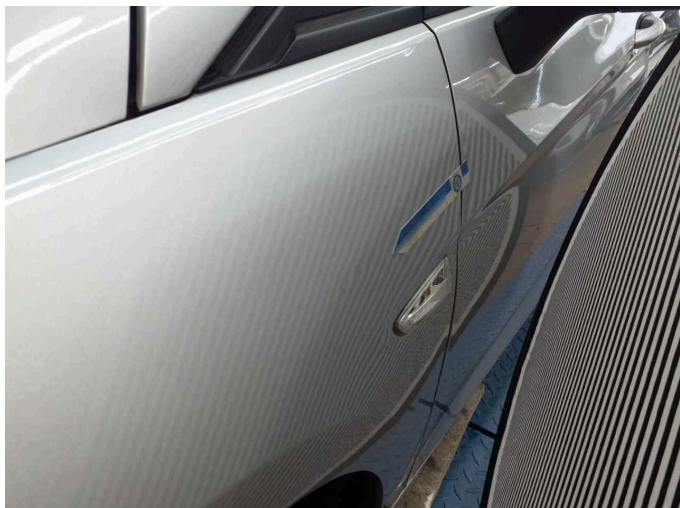

Beschädigung 3: Kotflügel links: Kotflügel links - Delle(n) - Smart Repair

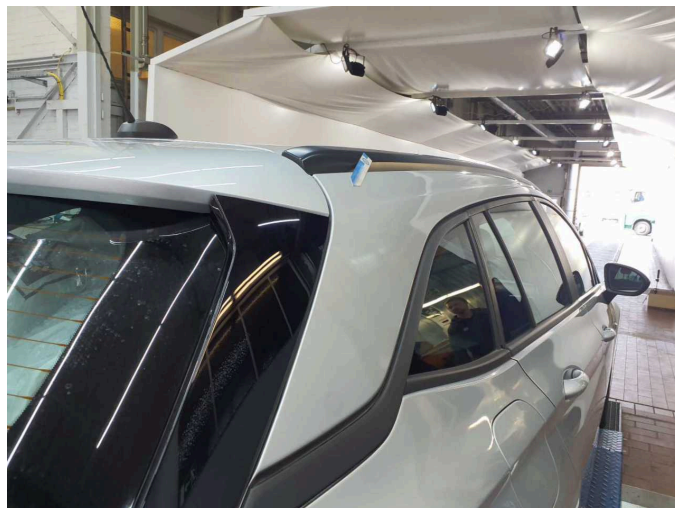

Beschädigung 4: Fahrzeugdach: Dachholm rechts - Delle(n) - Smart Repair

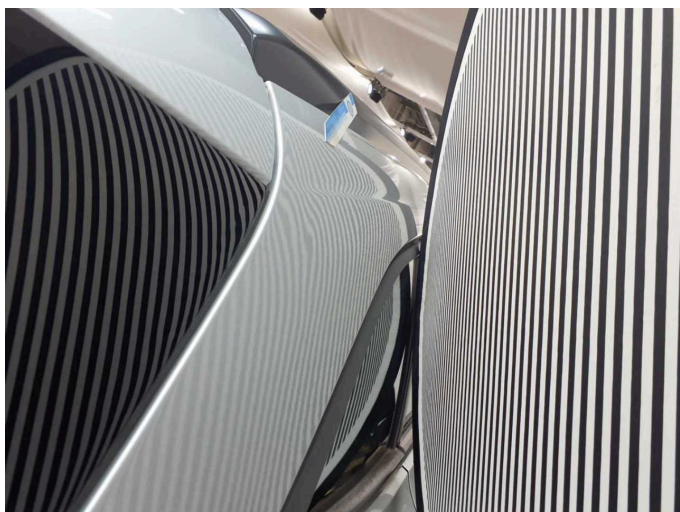

Beschädigung 4: Fahrzeugdach: Dachholm rechts - Delle(n) - Smart Repair

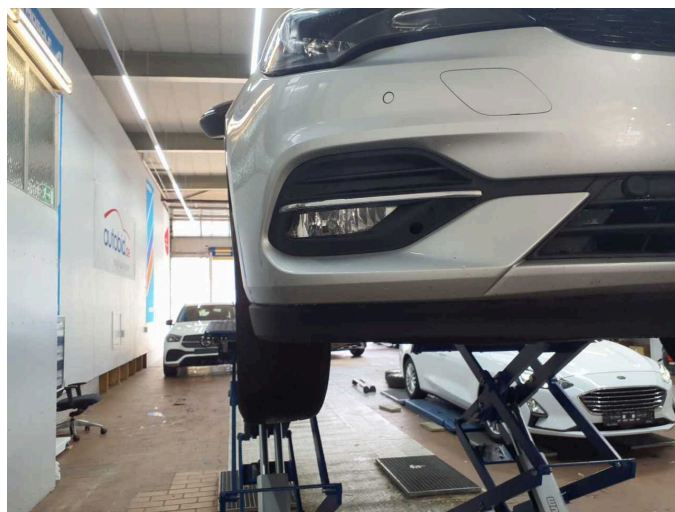

Beschädigung 5: Stossfänger vorn: Stossfänger vorn - verkratzt / verschürft - Smart Repair



Beschädigung 5: Stossfänger vorn: Stossfänger vorn - verkratzt / verschürft - Smart Repair



Beschädigung 5: Stossfänger vorn: Stossfänger vorn - verkratzt / verschürft - Smart Repair



Beschädigung 7: Motorkühlung: Kühlflüssigkeit - leer - Diagnose durchführen



Beschädigung 8: Rad/Reifen: Leichtmetallfelge vorn rechts - verkratzt / verschürft - Wertminderung



Beschädigung 8: Rad/Reifen: Leichtmetallfelge vorn rechts - verkratzt / verschürft - Wertminderung

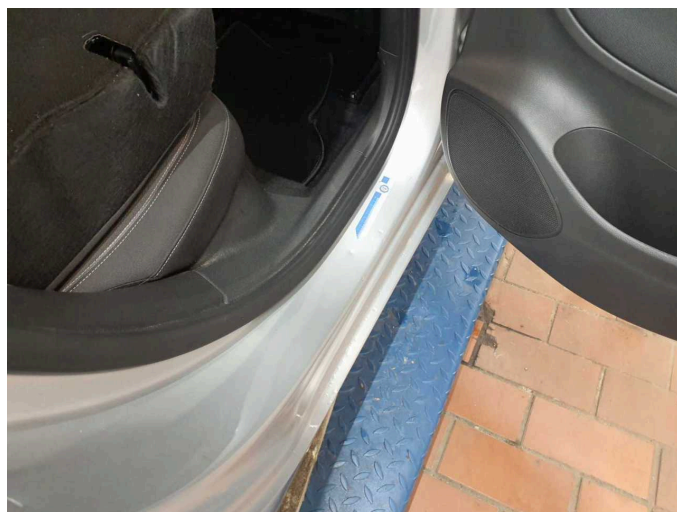

Beschädigung 9: Seitenwand rechts: Einstieg - Delle / Lackschaden - Smart Repair

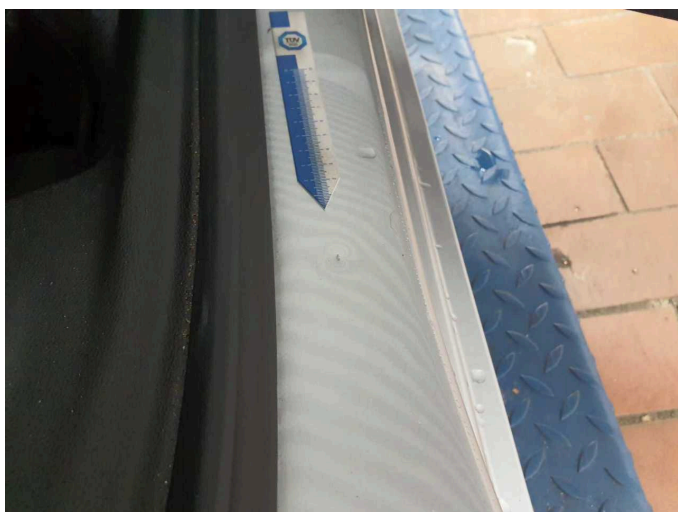

Beschädigung 9: Seitenwand rechts: Einstieg - Delle / Lackschaden - Smart Repair

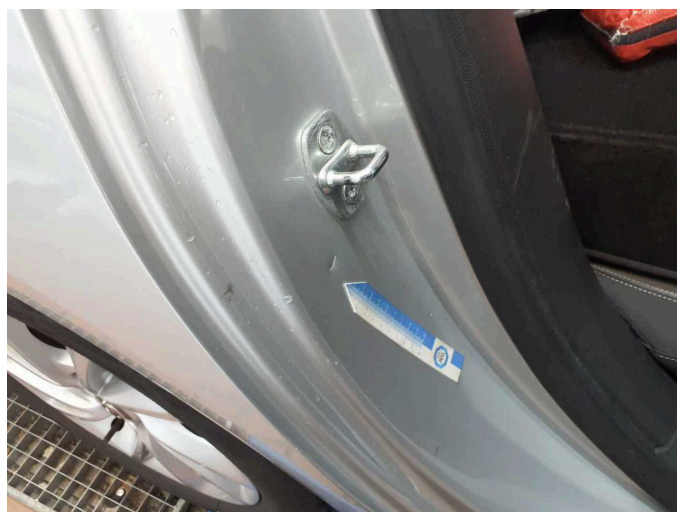

Beschädigung 9: Seitenwand rechts: Einstieg - Delle / Lackschaden - Smart Repair



Beschädigung 9: Seitenwand rechts: Einstieg - Delle / Lackschaden - Smart Repair



Beschädigung 9: Seitenwand rechts: Einstieg - Delle / Lackschaden - Smart Repair



Beschädigung 10: Stossfänger hinten: Stossfänger hinten - verkratzt / verschürft - instandsetzen und lackieren



Beschädigung 10: Stossfänger hinten: Stossfänger hinten - verkratzt / verschürft - instandsetzen und lackieren



Beschädigung 10: Stossfänger hinten: Stossfänger hinten - verkratzt / verschürft - instandsetzen und lackieren



Beschädigung 11: Motorhaube: Motorhaube - verkratzt / verschürft - instandsetzen und lackieren

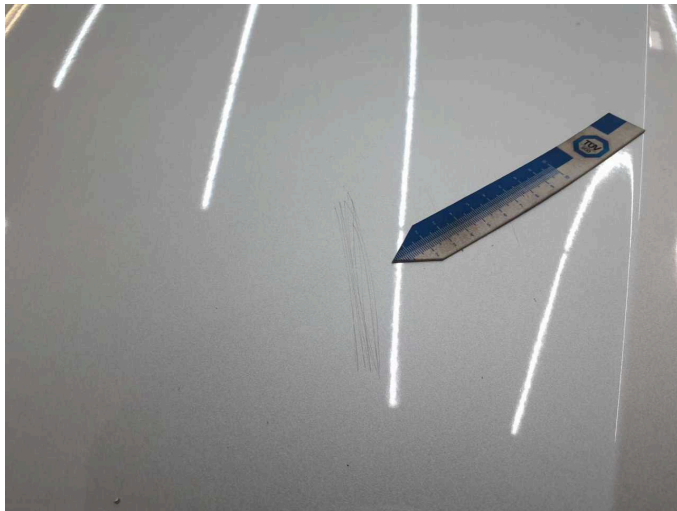

Beschädigung 11: Motorhaube: Motorhaube - verkratzt / verschürft -
instandsetzen und lackieren



Wartungshistorie

(gemäß Auftraggeber Informationen)

Fahrgestellnummer: W0VBD8EV0N8043591

Hersteller / Modell: OPEL OPEL Astra 1.5 D Start/Stop Sports Tourer Automatik
Business Edition

Datum	KM-Stand	Beschreibung
22.10.2024	88.359	Bremse Sonstiges; Bremsklötze hinten; Bremsscheiben + Klötze v; Bremsscheiben vorne; Motoröl b. Wartung; Ölfilter ern; Regelwartungsdienst; Wartung Sonstiges
29.01.2024	61.287	Bremsflüssigkeit; Bremsflüssigkeit ern; Kraftstofffilter ern; Luftfiltereinsatz ern; Motoröl b. Wartung; Ölfilter ern; Regelwartungsdienst; Wartung Sonstiges
24.03.2023	29.537	Motoröl b. Wartung; Ölfilter ern; Regelwartungsdienst; Systemtest/ Eigendiagnose; Wartung Sonstiges