



Athlon Verkaufsexpertise

| | | | |
|----------------------------|----------------------------|-------------------------|-----------------|
| Kunde : | Athlon Germany KD | Vertragsnummer : | 12070150 |
| Berichtsnummer : | 0000000857479-DE949 | | |
| Amtl. Kennzeichen : | K-CO 9737 | | |

Fahrzeugdaten

Opel Crossland (X) .

| | | | |
|--------------------------|----------------------------------|-------------------------------|--|
| Fahrzeug-Ident.-Nr.: | W0V7H9EN1N4132092 | Laufleistung abgelesen: | 32029 km |
| Erstzulassung / Baujahr: | 07.06.2022 / 2022 | Besichtigungsdatum/-ort: | 07.08.2025 Muecke Atzenhain |
| Fahrzeugart: | PKW | Aufbauart: | Kombilimousine |
| KBA-Nr. (HSN/ TSN): | 184//4AMH | Kraftstoff / Emissionsklasse: | Diesel / Euro 6 |
| Getriebe Art: | Schaltgetriebe | Navi.-Datenträger: | Festplattenlaufwerk |
| Hubraum / Leistung: | 1499 ccm / 81 kW (110 PS) | Antriebsart: | - |
| Lackfarbe: | Blau | Lackart: | Metallic |
| Anzahl Schlüssel: | 2 | Polster Art: | Leder/Alcantara |
| Serviceheft verfügbar: | Digital | Farbe Innenausstattung: | Grau |
| Letzter Service km / am: | 30044 / 02.06.2025 | | |

Montierte Bereifung

| | | |
|---------------------------|-----------------------|---------------------------|
| Reifenart / Felgentyp: | Sommerreifen | Aluminium |
| 1. Achse - links / Zust. | | 215/50/R17/95 4 mm |
| 1. Achse - rechts / Zust. | | 215/50/R17/95 4 mm |
| 2. Achse - links / Zust. | | 215/50/R17/95 4 mm |
| 2. Achse - rechts / Zust. | | 215/50/R17/95 4 mm |
| Verkehrssicherheit: | Verkehrssicher | |

Unmontierte Bereifung

| | | |
|---------------------------|-----------------------|---------------------------|
| Reifenart / Felgentyp: | Winterreifen | Aluminium |
| 1. Achse - links / Zust. | | 195/60/R16/89 7 mm |
| 1. Achse - rechts / Zust. | | 195/60/R16/89 7 mm |
| 2. Achse - links / Zust. | | 195/60/R16/89 7 mm |
| 2. Achse - rechts / Zust. | | 195/60/R16/89 7 mm |
| Verkehrssicherheit: | Verkehrssicher | |

Informationen über evtl. nachgelieferte Fehlteile wie z.B. Schlüssel oder Servicehefte finden Sie unter den Ausstattungsdetails in Athloncarsale.

Die Athlon Verkaufsexpertise wurde unparteiisch und nach bestem Wissen und Gewissen erstellt. Die im Athlon Verkaufsexpertise aufgeführten Bilder sind Bestandteil der Fahrzeugbeschreibung, hinsichtlich der Ausstattung und des Fahrzeug-zustandes.



Serienausstattung

- | | |
|--|--|
| <ul style="list-style-type: none"> • Fahrassistenz-System Berganfahr-Assistent (HSA, Hill Start Assist) • Ambiente-Beleuchtung Mittelkonsole • Antriebsart Frontantrieb • Audio-Navigationssystem Multimedia Navi Pro • Außenspiegel elektr. verstell- und heizbar, elektr. anklappbar • Bremsassistent (HBA) • Dach Kontrast-Lackierung • Dachreling (Silber) • Elektron. Stabilitäts-Programm (ESP) • Airbag Fahrer-/Beifahrerseite • Fahrassistenz-System: Spurverlassenswarnung • Fensterheber elektrisch vorn und hinten, One-Touch-Funktion • Geschwindigkeits-Regelanlage (Tempomat) • Head-up-Display • Karosserie 5-türig • Komfort-Paket 5 • Lenkrad (Leder 3-Speichen) • LM-Felgen • Wärmeschutzverglasung hinten abgedunkelt (Solar-Protect) • Nebelscheinwerfer • Radstand 2604 mm • Rußpartikelfilter • Rücksitz geteilt / klappbar • Scheinwerfer LED mit Abbiegelicht • Seitenairbag vorn • Start/Stop-Anlage • Textilfussmatten • Wegfahrsperre | <ul style="list-style-type: none"> • Alcantara-Paket • Anti-Blockier-System (ABS) • Armlehne vorn links • Audiobedienung am Lenkrad • Bordcomputer • DAB-Tuner (Radioempfang digital) • Dach, Design-Ausführung (Chrom) • Elektrische Schnellheizung (Quickheat) • Fahrassistenz-System: Autonomer Notbrems-Assistent mit Frontkollisionswarnung und Fußgängererkennung • Fahrassistenz-System: Park-Assistent inkl. autom. Einparken • Fahrassistenz-System: Verkehrszeichenerkennung • Koffer-/Laderaumboden höhenverstellbar FlexFloor • Getriebe 6-Gang • Heckleuchten LED • Klimaautomatik 2-Zonen • Kopf-Airbag-System • Leseleuchten vorn (2) • Mittelarmlehne vorn • Motor 1,5 Ltr. - 81 kW CDTi DPF • Opel Connect • Reifendruck-Kontrollsystem • Rückfahrkamera mit 180° Umgebungsansicht • Schadstoffarm nach Abgasnorm Euro 6d • Schließ-/Startsystem Keyless Open • Sicht-Paket • Tagfahrlicht LED • Unterfahrschutz-Optik, vorn und hinten (Silber) • Modellpflege |
|--|--|

Sonderausstattung

- Metallic-/Mineraleffekt-Lackierung

Wir weisen darauf hin, dass die Ausstattungsmerkmale dieser VIN Abfrage nur zu Ihrer Information dienen. Abweichungen sind in Einzelfällen möglich. Basisgrundlage für die Gebotsabgabe, sind in der Bietersoftware aufgeführten Ausstattungsmerkmale. Für einen Defekt von verborgen gebliebenen Schäden im Hinblick auf Elektronik und Mechanik, kann aufgrund des Tatbestandes gewerblicher Handel keine Haftung übernommen werden.

Durchgeführte Technikprüfung

| | |
|---------------------|---|
| Klimaanlage: | Eine Funktion der Klimaanlage wurde zum Besichtigungszeitpunkt festgestellt. |
| Lichtanlage: | Die Lichtanlage war zum Besichtigungszeitpunkt in Ordnung. |
| Motorlauf: | Ein Probelauf des Motors wurde durchgeführt. Dabei traten keine akustischen und visuellen Mängel auf. |
| Hinweis: | * |

Schaden



Karosserie außen

| | Bauteil | Schaden |
|----|------------------------------|----------------------|
| 1. | Motorhaube | Verschmutzt (mittel) |
| 2. | Motorhaube | Kratzer |
| 3. | Tür Hinten - Rechts | Verformt (leicht) |
| 4. | Tür Hinten - Rechts | Kratzer |
| 5. | Seitenwand - Hinten - Rechts | Kratzer |
| 6. | A-Säule Vorne - Rechts | Verschmutzt (mittel) |
| 7. | Dachrahmen - Rechts | Kratzer |



Sonstiges

| | Bauteil | Schaden |
|----|----------------|----------------|
| 8. | Fahrzeug | Nachlackiert |

Wir weisen darauf hin, dass das Fahrzeug zusätzlich zu den im Bericht aufgeführten Beschädigungen alters- und lauleistungsbedingte Gebrauchsspuren aufweisen kann, wie sie im normalen Gebrauch unvermeidlich sind (kleine Beulen, Dellen, Kratzer).

Bilddokumentation



Vorne links



Vorne rechts



Hinten links



Hinten rechts



Kombiinstrument



Mittelkonsole



Innen



Kofferraum



Kilometerstand



Felgen



Motorraum

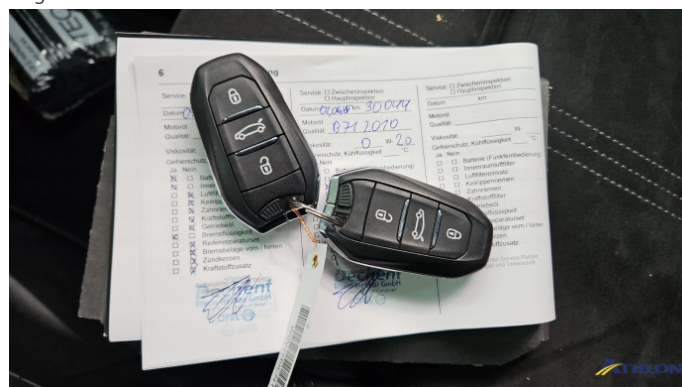

Schlüssel



Sonstiges



Klimaanlage



Tankdeckel



Windschutzscheibe



Bereifung



1. Motorhaube
Verschmutzt (mittel)

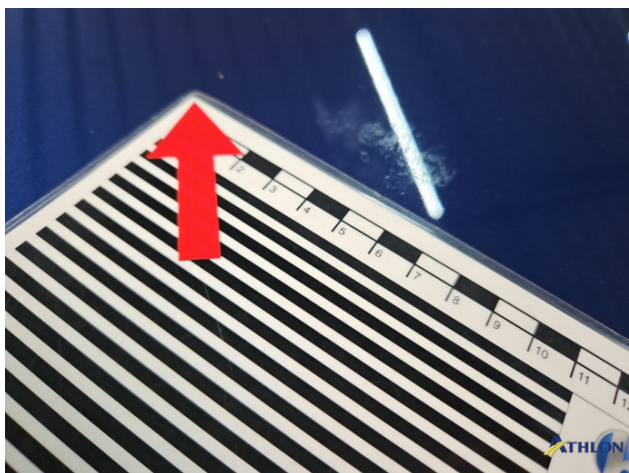

1. Motorhaube
Verschmutzt (mittel)



2. Motorhaube
Kratzer



2. Motorhaube
Kratzer

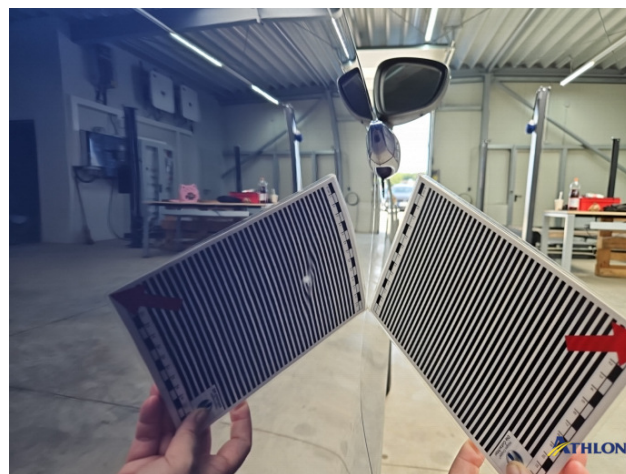

3. Tür Hinten - Rechts
Verformt (leicht)



4. Tür Hinten - Rechts
Kratzer

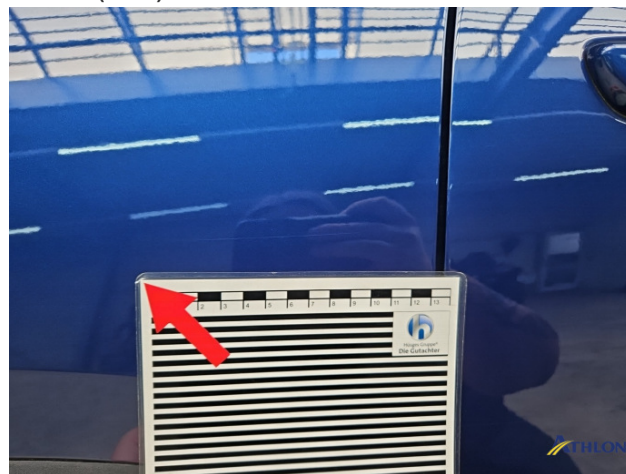

5. Seitenwand - Hinten - Rechts
Kratzer



6. A-Säule Vorne - Rechts
Verschmutzt (mittel)



7. Dachrahmen - Rechts
Kratzer



8. Fahrzeug
Nachlackiert



8. Fahrzeug
Nachlackiert



8. Fahrzeug
Nachlackiert

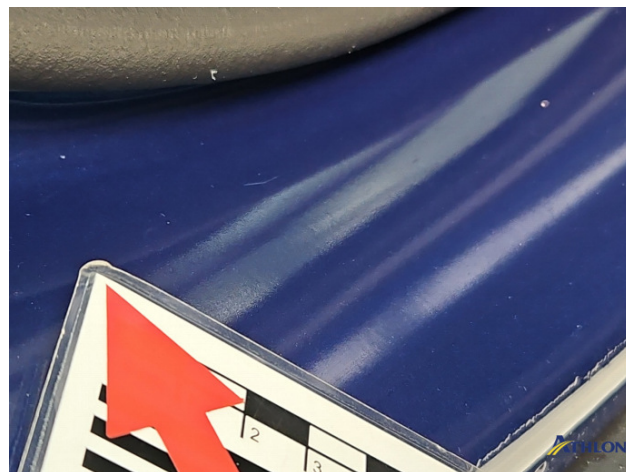

8. Fahrzeug
Nachlackiert



8. Fahrzeug
Nachlackiert



8. Fahrzeug
Nachlackiert