



Bild 1 : Diagonal vorn links



Bild 2 : Diagonal vorn rechts



Bild 3 : Diagonal hinten rechts



Bild 4 : Diagonal hinten links



Bild 5 : Fahrzeugunterseite



Bild 6 : Kombiinstrument (betriebsbereit) mit Km-Stand



Bild 7 : Durch geöffnete Fahrertüre: Fahrersitz, Armaturenbrett und Schalthebel



Bild 8 : Durch geöffnete hintere Tür: Rücksitzbank



Bild 9 : Mittelkonsole (Radio/Navi eingeschaltet)



Service: <input type="checkbox"/> Zwischeninspektion <input type="checkbox"/> Hauptinspektion		Service: <input type="checkbox"/> Zwischeninspektion <input type="checkbox"/> Hauptinspektion		Service: <input type="checkbox"/> Zwischeninspektion <input type="checkbox"/> Hauptinspektion	
Datum	04.02.25 km 33029	Datum	24.02.25 km 43422	Datum	km
Motoröl	PSA B71 2312	Motoröl	PSA B71 2010	Motoröl	
Qualität		Qualität		Qualität	
Viskosität:	0 W-30	Viskosität:	0 W-20	Viskosität:	
Gefrierschutz, Kühlflüssigkeit	-30 °C	Gefrierschutz, Kühlflüssigkeit	-25 °C	Gefrierschutz, Kühlflüssigkeit	
Ja Nein		Ja Nein		Ja Nein	
<input checked="" type="checkbox"/> Batterie (Funkfernbedienung)		<input checked="" type="checkbox"/> Batterie (Funkfernbedienung)		<input type="checkbox"/> Batterie (Funkfernbedienung)	
<input checked="" type="checkbox"/> Innenraumluftfilter		<input checked="" type="checkbox"/> Innenraumluftfilter		<input type="checkbox"/> Innenraumluftfilter	
<input checked="" type="checkbox"/> Luftfiltereinsatz		<input checked="" type="checkbox"/> Luftfiltereinsatz		<input type="checkbox"/> Luftfiltereinsatz	
<input checked="" type="checkbox"/> Keilrippenriemen		<input checked="" type="checkbox"/> Keilrippenriemen		<input type="checkbox"/> Keilrippenriemen	
<input checked="" type="checkbox"/> Zahnriemen		<input checked="" type="checkbox"/> Zahnriemen		<input type="checkbox"/> Zahnriemen	
<input checked="" type="checkbox"/> Kraftstofffilter		<input checked="" type="checkbox"/> Kraftstofffilter		<input type="checkbox"/> Kraftstofffilter	
<input checked="" type="checkbox"/> Getriebeöl		<input checked="" type="checkbox"/> Getriebeöl		<input type="checkbox"/> Getriebeöl	
<input checked="" type="checkbox"/> Bremsflüssigkeit		<input checked="" type="checkbox"/> Bremsflüssigkeit		<input type="checkbox"/> Bremsflüssigkeit	
<input checked="" type="checkbox"/> Reifenreparaturset		<input checked="" type="checkbox"/> Reifenreparaturset		<input type="checkbox"/> Reifenreparaturset	
<input checked="" type="checkbox"/> Bremsbeläge vorn / hinten		<input checked="" type="checkbox"/> Bremsbeläge vorn / hinten		<input type="checkbox"/> Bremsbeläge vorn / hinten	
<input checked="" type="checkbox"/> Zündkerzen		<input checked="" type="checkbox"/> Zündkerzen		<input type="checkbox"/> Zündkerzen	
<input checked="" type="checkbox"/> Kraftstoffzusatz		<input checked="" type="checkbox"/> Kraftstoffzusatz		<input type="checkbox"/> Kraftstoffzusatz	
Autorisierter Service Partner Stempel und Unterschrift		Autorisierter Service Partner Stempel und Unterschrift		Autorisierter Service Partner Stempel und Unterschrift	
 Kfz - Meisterbetrieb Theodor-Sturm-Straße 120 68259 Mannheim Telefon : 0621/793500		 Kfz - Meisterbetrieb Theodor-Sturm-Straße 120 68259 Mannheim Telefon : 0621/793500		 Kfz - Meisterbetrieb Theodor-Sturm-Straße 120 68259 Mannheim Telefon : 0621/793500	

Bild 10 : Serviceheft letzter Eintrag, alle Fahrzeugschlüssel, Bordmappe



Bild 11 : ZLB Teil 1 (ohne Halterdaten)

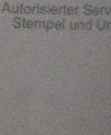

Bild 12 : Schlüssel, Bordmappe

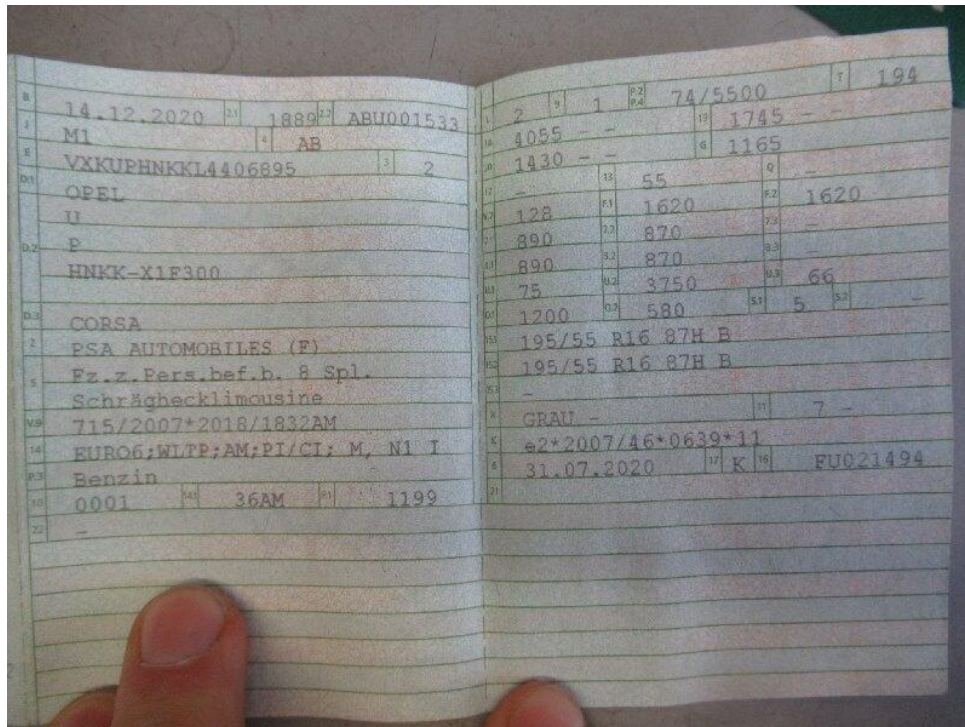

Bild 13 : Dämmmatte Motorraum aufgerissen

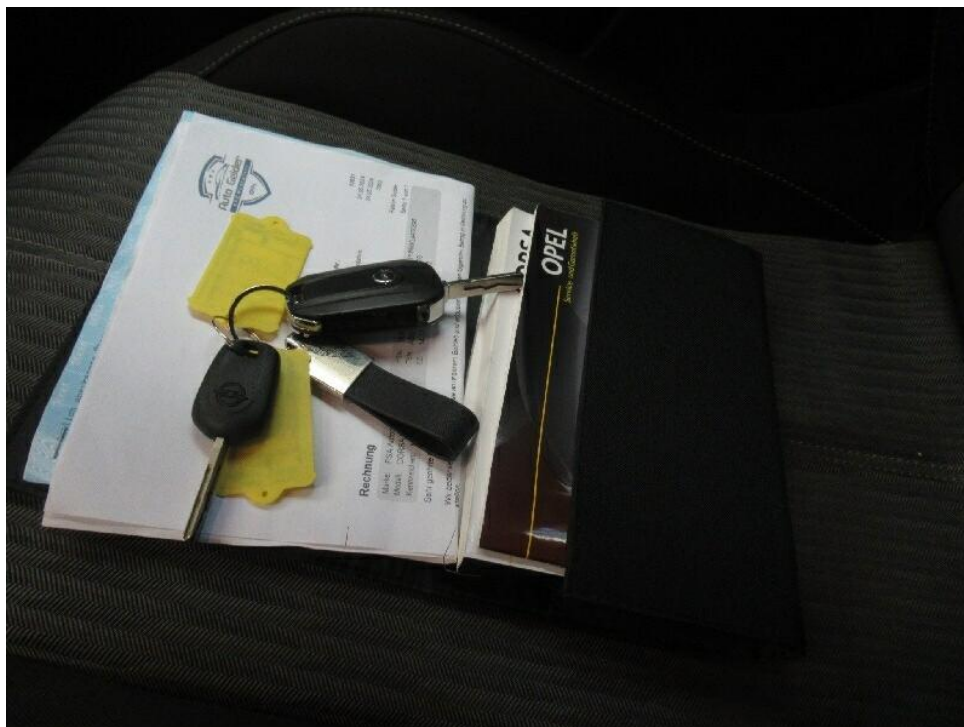

Bild 14 : Motorhaube Lackierung, Umweltschaden, lackieren mit Lackaufbau



Bild 15 : Heckspoiler Lackierung, Umweltschaden, lackieren mit Lackaufbau

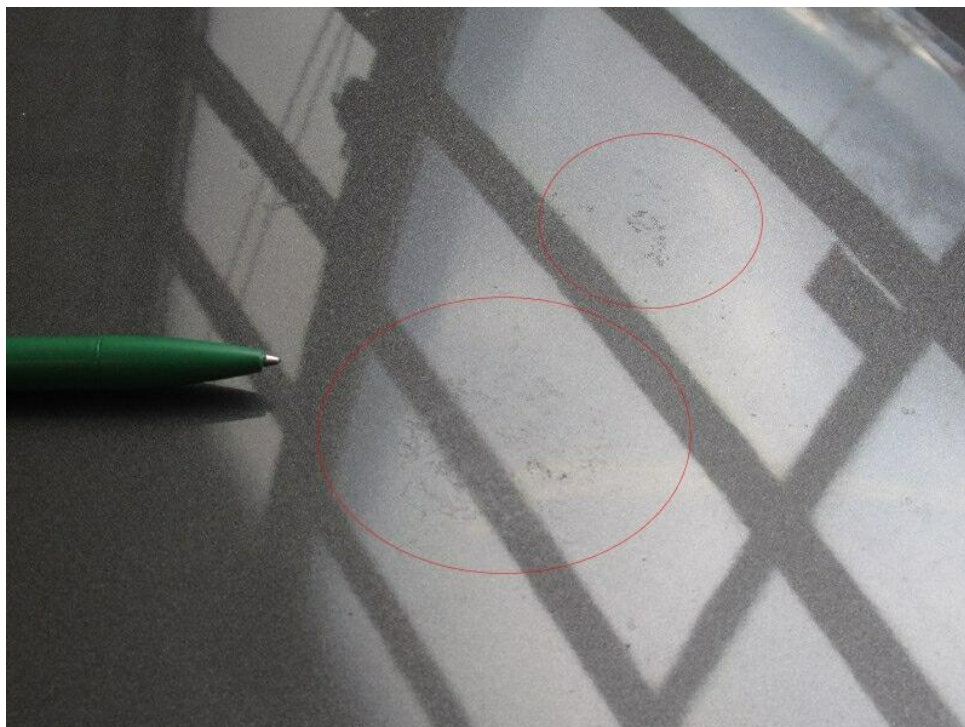

Bild 16 : Dachrahmen rechts Lackierung, Umweltschaden, lackieren mit Lackaufbau

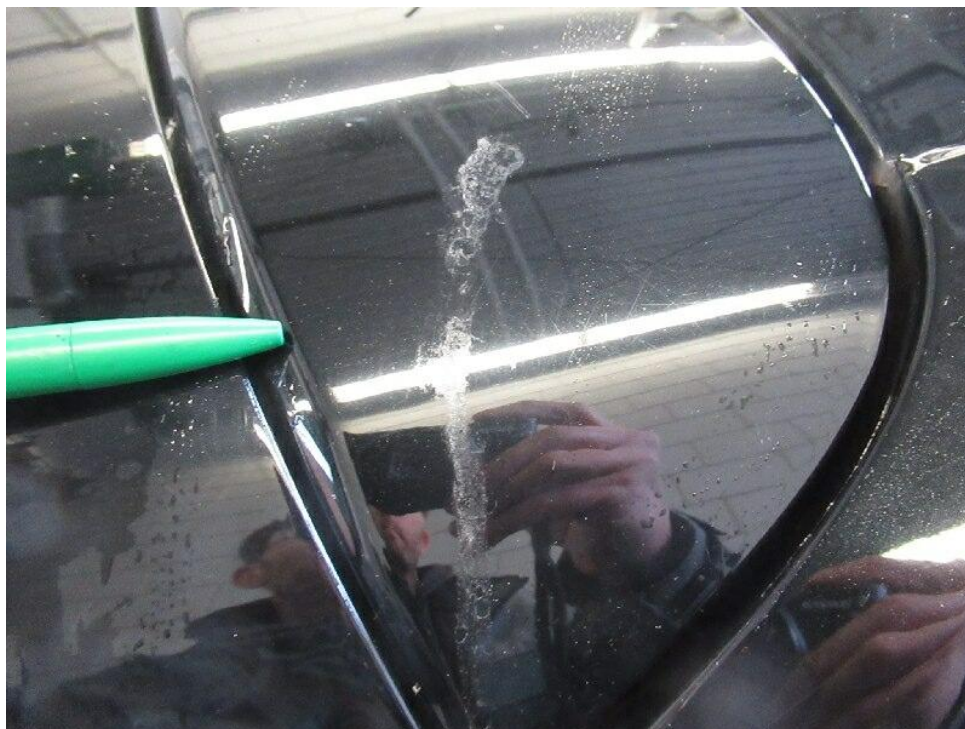

Bild 17 : Blinker l. gebrochen



Bild 18 : Tirefit abgelaufen



Bild 19 : Unterbodenverkleidung v. gebrochen



Bild 20 : Felge v.r. verschrammt



Bild 21 : Reifen v.r. Profilablösung

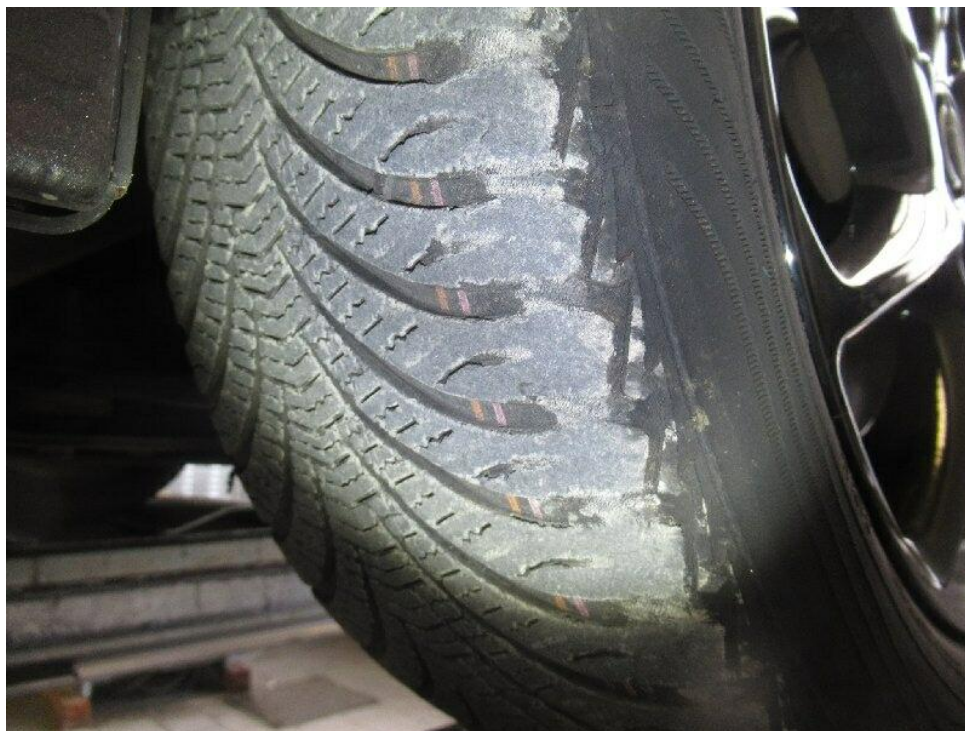

Bild 22 : Reifen v.l. verschlissen