



Bild 1 : Diagonal vorn links



Bild 2 : Diagonal vorn rechts





Bild 3 : Diagonal hinten rechts



Bild 4 : Diagonal hinten links

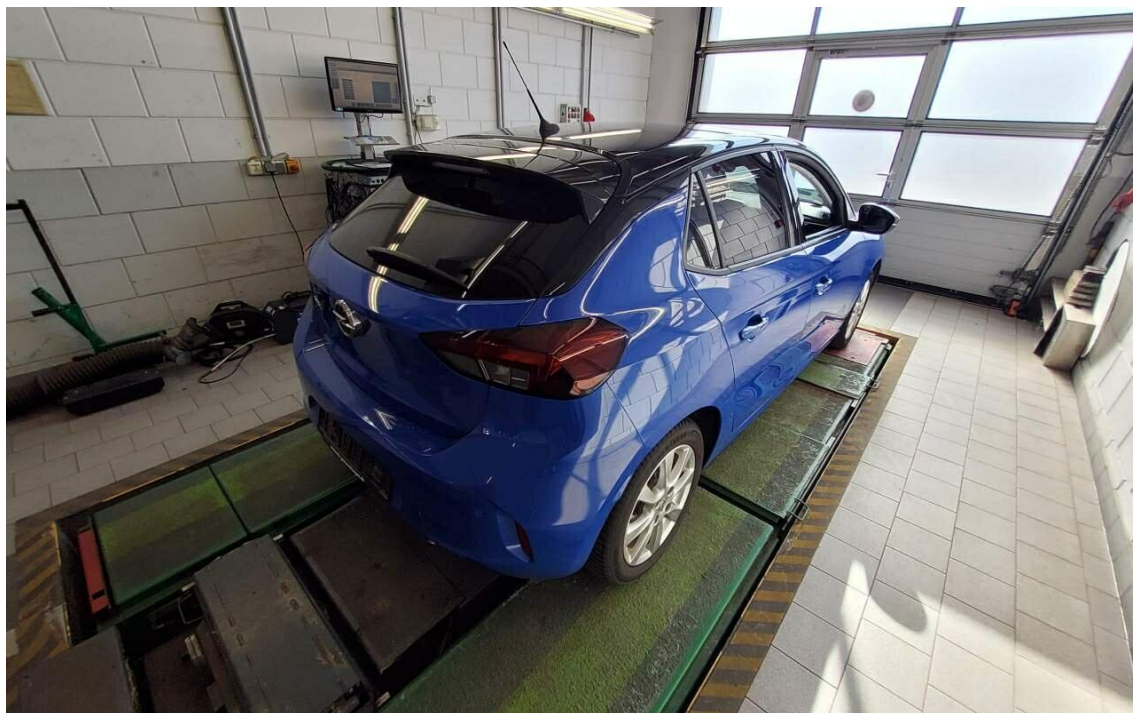

Bild 5 : Fahrzeugunterseite



Bild 6 : Kombiinstrument (betriebsbereit) mit Km-Stand





Bild 7 : Serviceintervallanzeige



Bild 8 : Durch geöffnete Fahrtüre: Fahrersitz, Armaturenbrett und Schalthebel



Bild 9 : Durch geöffnete hintere Tür: Rücksitzbank



Bild 10 : Mittelkonsole (Radio/Navi eingeschaltet)





Bild 11 : Serviceheft letzter Eintrag, alle Fahrzeugschlüssel, Bordmappe



Bild 12 : ZLB Teil 1 (ohne Halterdaten)



Bild 13 : Dachhimmel verschmutzt

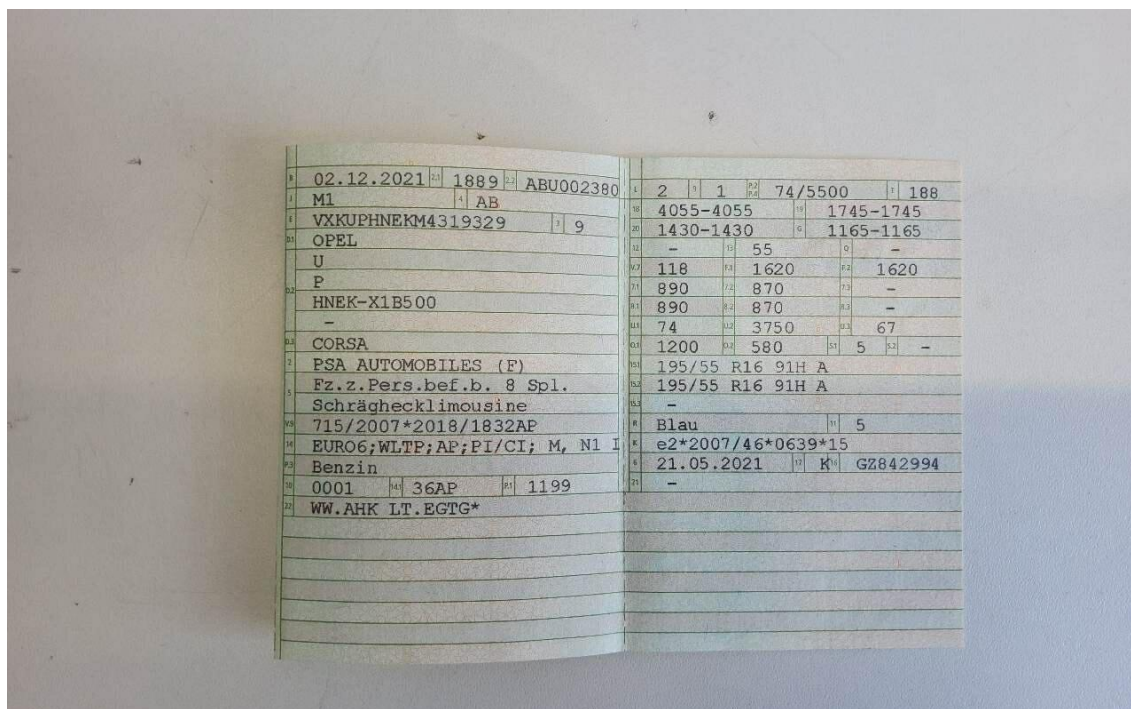

Bild 14 : Motorhaube Kratzer





Bild 15 : Motorhaube Kratzer



Bild 16 : Dach verdellt, verkratzt, Lackverätzungen



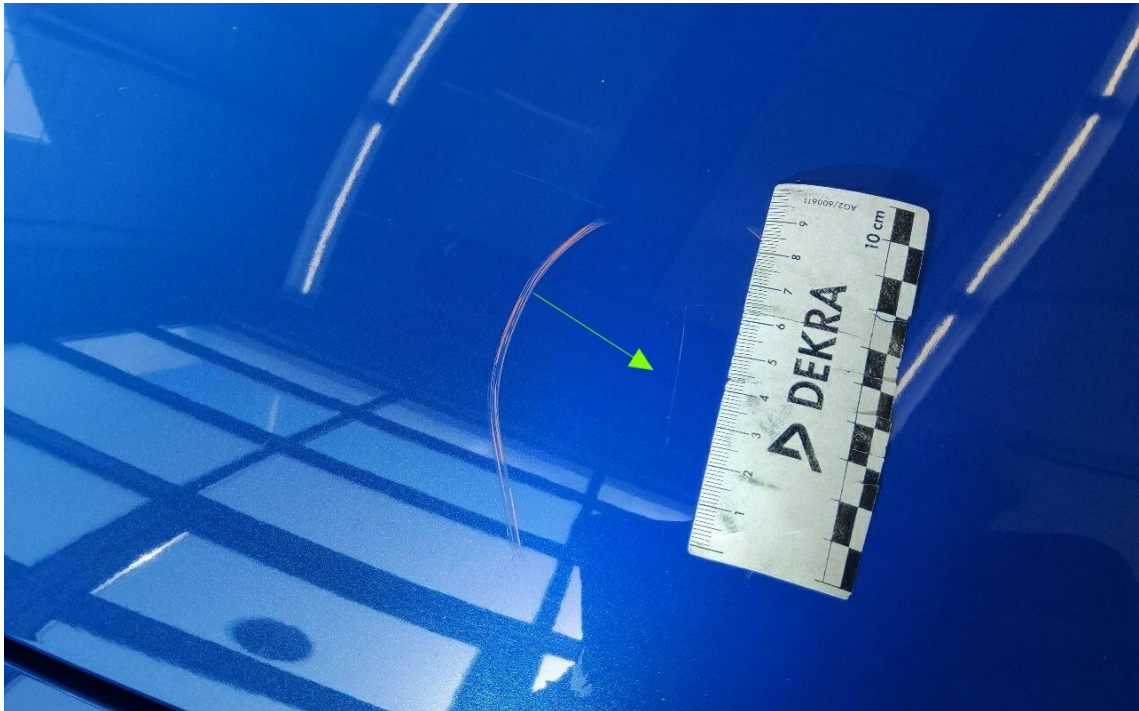

Bild 17 : Dach verdellt, verkratzt, Lackverätzungen

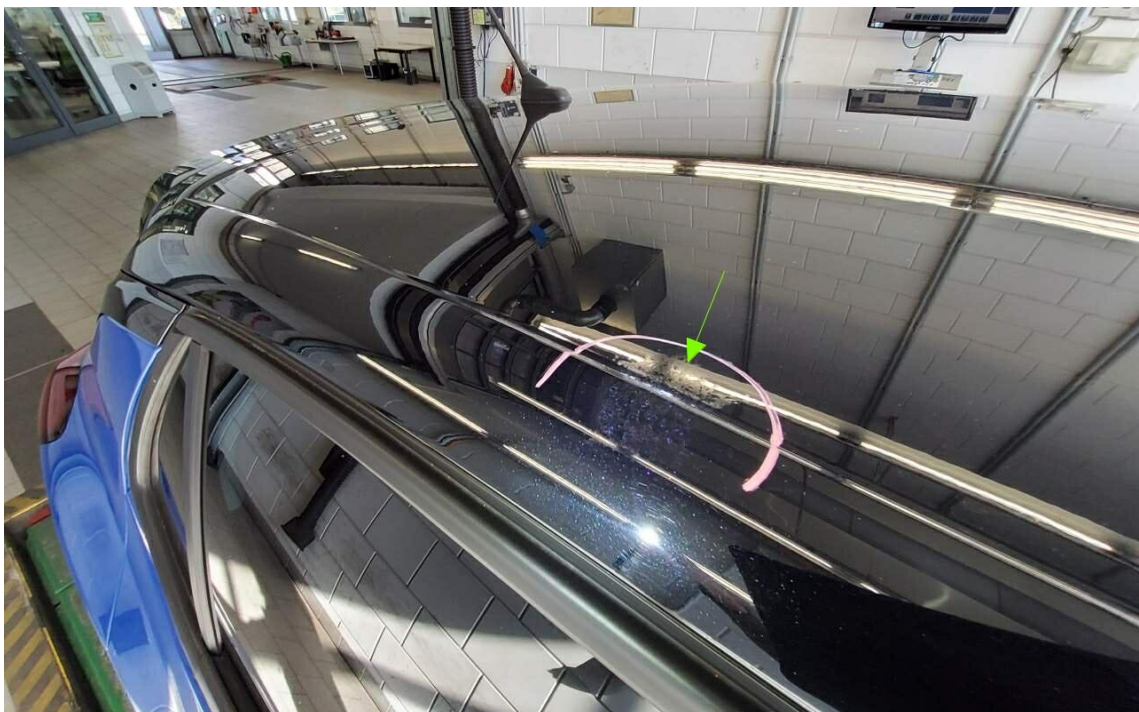

Bild 18 : Dach verdellt, verkratzt, Lackverätzungen





Bild 19 : Dach verdellt, verkratzt, Lackverätzungen

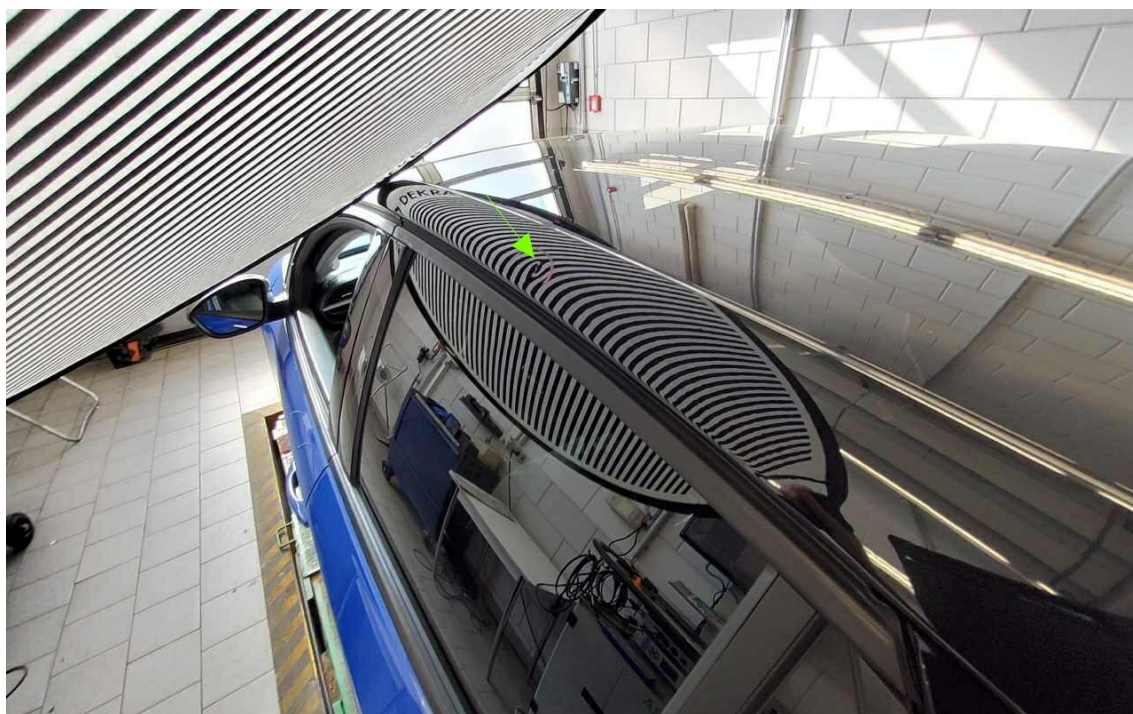

Bild 20 : Dach verdellt, verkratzt, Lackverätzungen



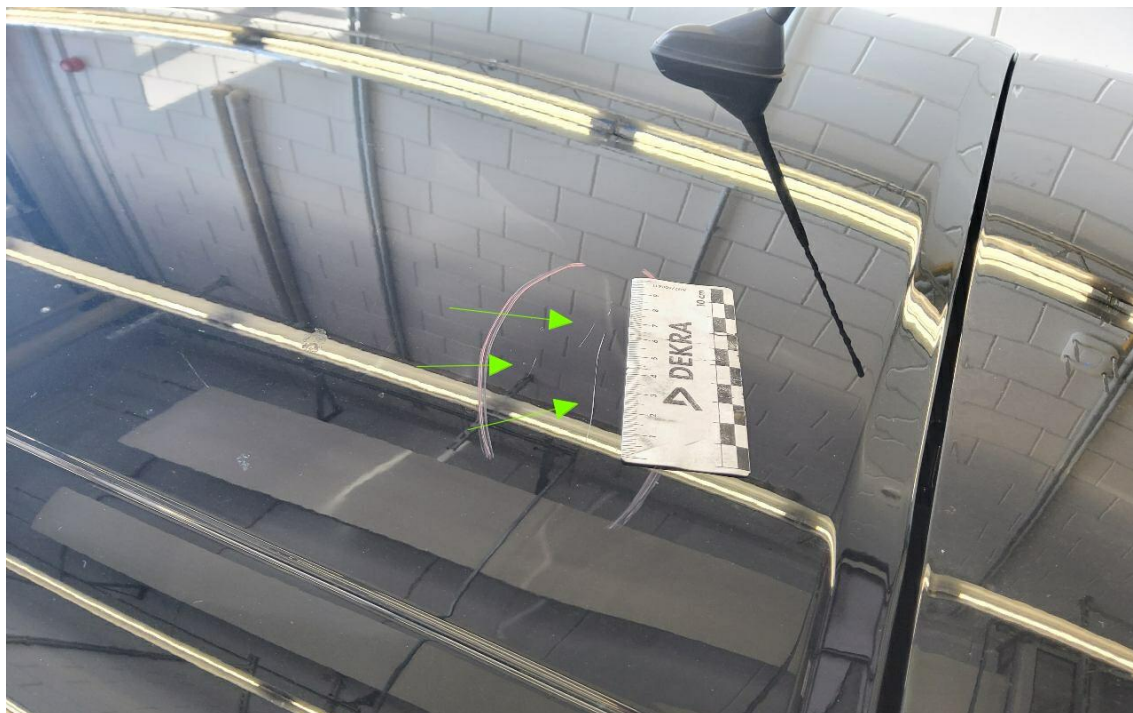

Bild 21 : Dach verdellt, verkratzt, Lackverätzungen

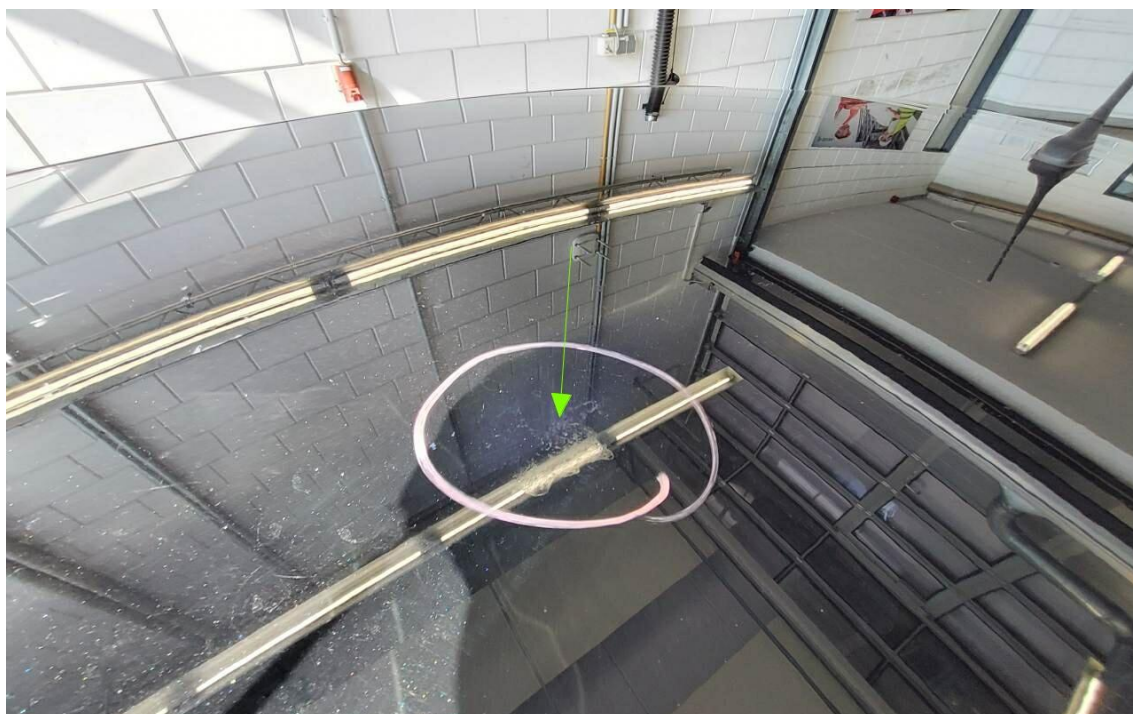

Bild 22 : Seitenteil links verdellt





Bild 23 : Seitenteil rechts Kratzer, Delle

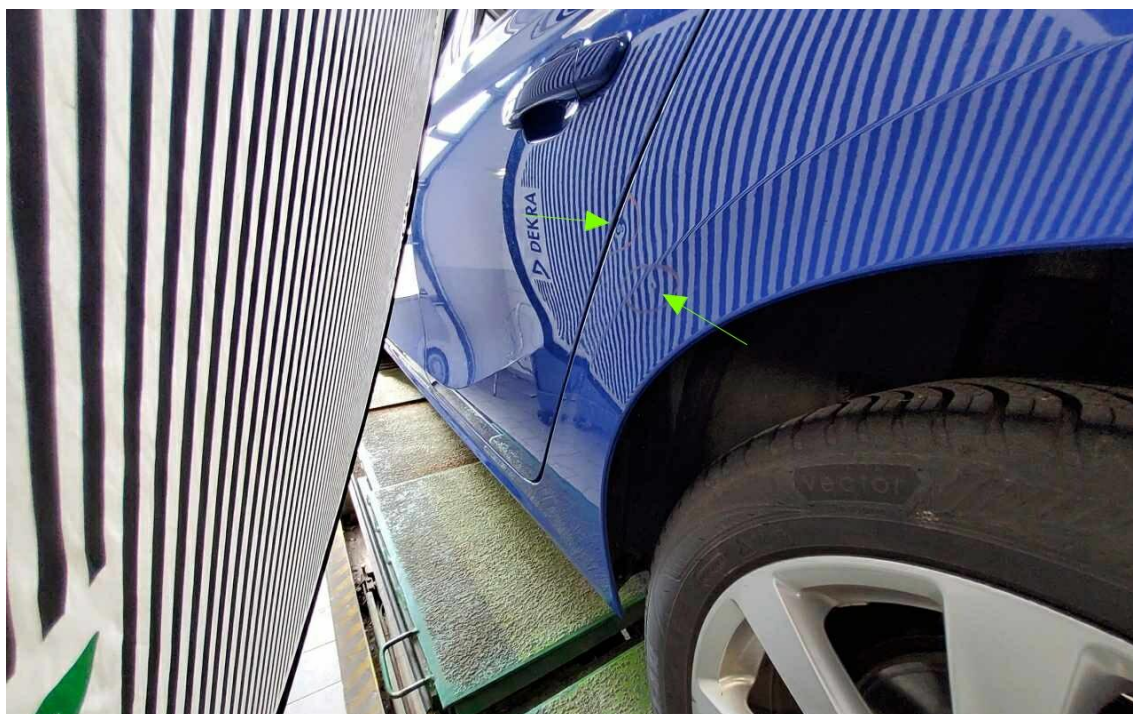

Bild 24 : Seitenteil rechts Kratzer, Delle





Bild 25 : Stoßfänger vorne angefahren

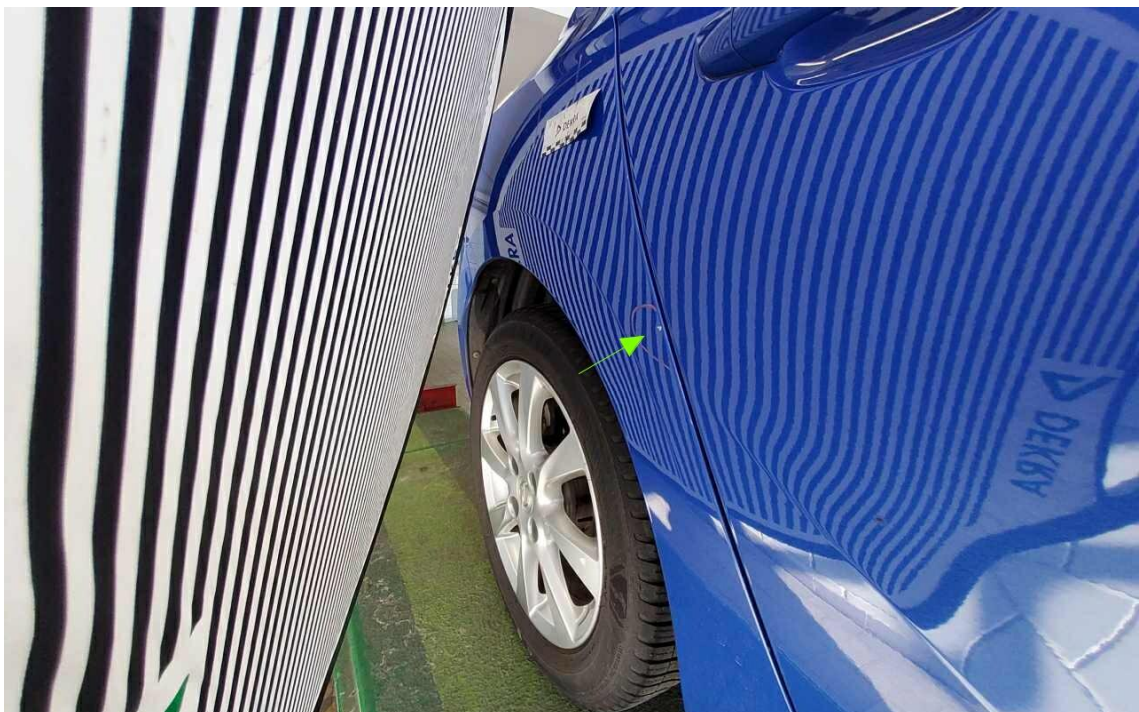

Bild 26 : Stoßfänger vorne angefahren





Bild 27 : Stoßfänger vorne angefahren

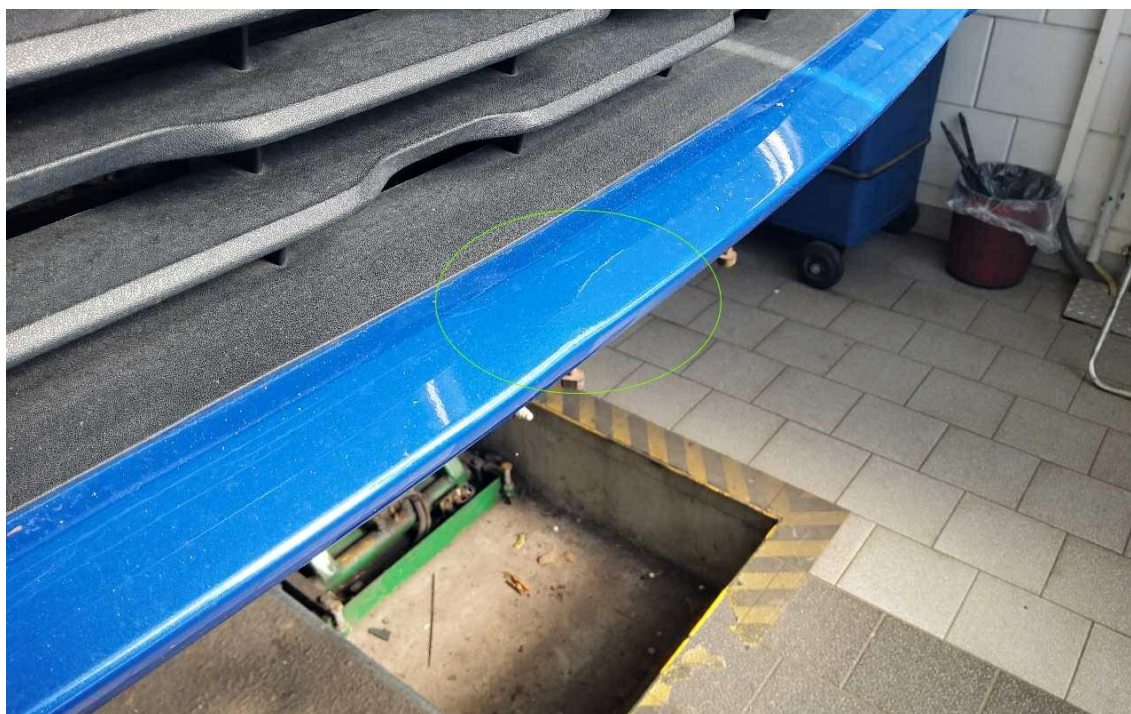

Bild 28 : Unterbodenverkleidung beschädigt





Bild 29 : T- Bremsscheiben Vorderachse innen eingelaufen

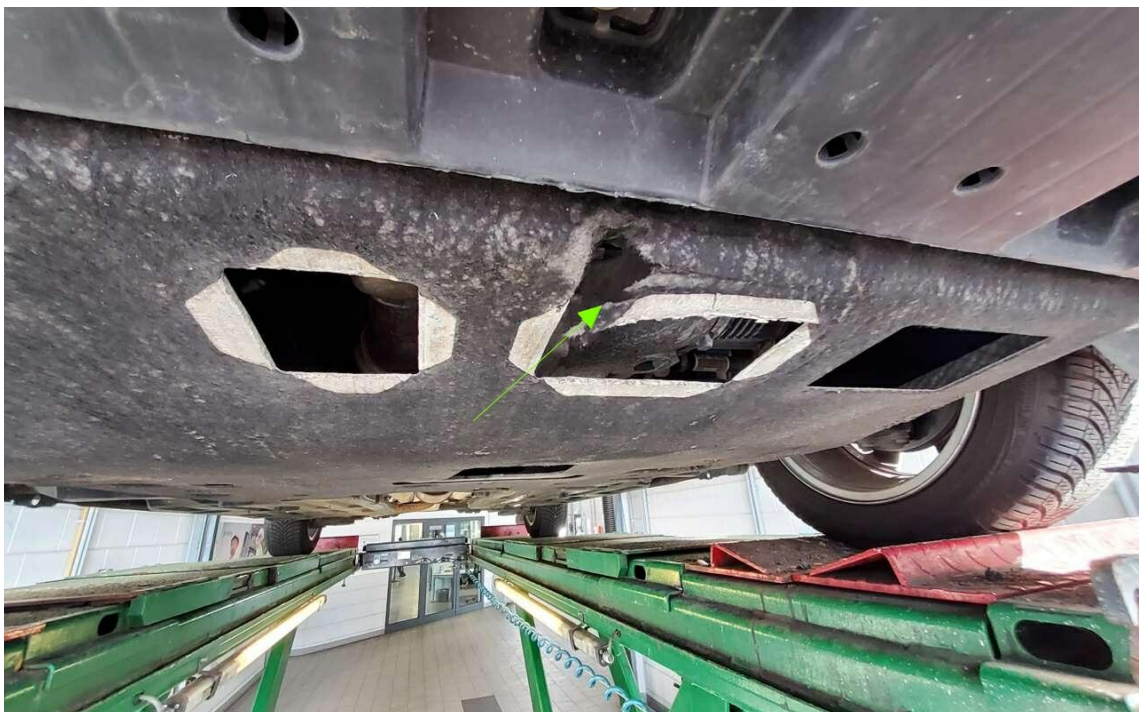

Bild 30 : Achse 1, Reifen Rechts 1

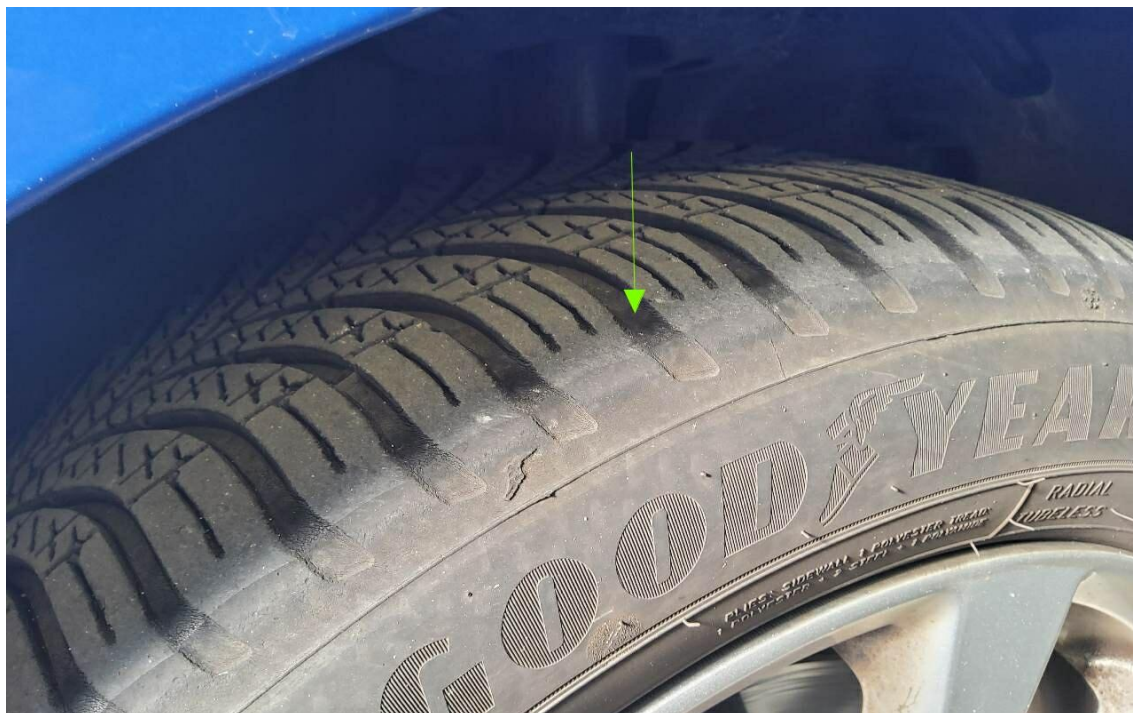

Bild 31 : Achse 1, Reifen Links 1