

DEKRA Automobil GmbH  
Borsigallee 24 B, 60388 Frankfurt

Mobility Concept GmbH  
Grünwalder Weg 34  
82041 Oberhaching

DEKRA Automobil GmbH  
GWM Frankfurt/Main  
Borsigallee 24 B  
60388 Frankfurt  
Telefon 069 / 42083-0  
Fax 069 / 42083-109  
E-Mail  
frankfurt-main.automobil@dekra.com

Ansprechpartner:  
Benjamin Wartini  
Tel. direkt 069 42083-0

## Zustandsbericht / Minderwertgutachten

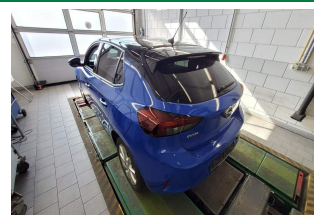
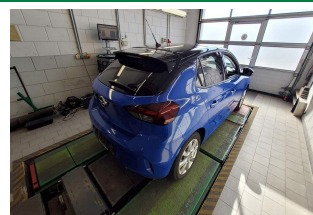
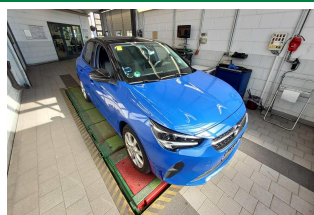
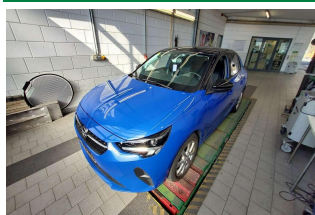

**Kennzeichen**

**OF LY1009**

**FIN**

**VXKUPHNEKM4319329**

### Vorgang

Kunden-Nr.  
Auftraggeber  
Ihr Auftrag vom  
Besichtigung

0210003894  
Mobility Concept GmbH, Grünwalder Weg 34, 82041 Oberhaching  
06.03.2025, telefonisch.  
06.03.2025, 13:45 Uhr, durch Herrn Benjamin Wartini bei DEKRA Automobil GmbH  
Niederlassung Frankfurt, Borsigallee 24B, 60388 Frankfurt ohne Anwesenheit einer  
bevollmächtigten Person.  
06.03.2025  
Leasing-Nr. 435950

Bewertet auf  
Betrifft

### Zusammenfassung

Reparaturkosten gesamt	mit MwSt.	-5.916,00 EUR
	ohne MwSt.	-4.971,42 EUR
Minderwerte aus Rep.-kosten	mit MwSt.	-4.440,00 EUR
	ohne MwSt.	-3.731,09 EUR
Minderwerte Reifen	mit MwSt.	-204,00 EUR
	ohne MwSt.	-171,42 EUR

## Bemerkungen

**Diese Dienstleistung wurde entsprechend den Vorgaben des Auftraggebers (Kriterien der fairen Fahrzeugbewertung) erstellt. Im Einzelfall können Abweichungen zum DEKRA Standard vorliegen.**

Bei der Lackschichtdickenmessung wurden bei mindestens drei Messungen pro Bauteil Lackschichtdicken von 90 µm bis 150 µm festgestellt.

Es wurde eine optische Überprüfung auf Vorschäden und eine Lackschichtdickenmessung vorgenommen. Die augenscheinliche Überprüfung sowie die Lackschichtdickenmessung ergaben keine Hinweise auf Nachlackierungen, Instandsetzungsarbeiten oder reparierte Vorschäden.

Die vorgefundenen Besichtigungsbedingungen waren ausreichend. Das Fahrzeug / Objekt wurde von oben und von unten besichtigt. Bei der Besichtigung konnte keine Fahrprobe durchgeführt werden. Folglich sind Mängel bzw. Schäden, die nur bei einer Fahrprobe feststellbar sind, nicht berücksichtigt. Im Rahmen der Fahrzeug / Objektbesichtigung wurde ein Probelauf des Motors durchgeführt. Der Fehlerspeicher war zum Besichtigungszeitpunkt nicht ausgelesen. Abgasrelevante Baugruppen wurden messtechnisch nicht überprüft. Folglich wurden Mängel, die nur bei einer Abgasuntersuchung feststellbar sind, nicht berücksichtigt.

Für die Bearbeitung des Vorganges standen folgende Unterlagen zur Verfügung: - Fz-Schein/Zul.Beschein. Teil I  
2 Hauptschlüssel vorgelegt.

## Fahrzeugdaten

Erstzulassung	02.12.2021	Fahrzeugart	PKW
Hersteller	OPEL	Marke	OPEL
Typ / Verkaufsbez.	Corsa 1.2 Direct Injection Turbo Start/Stop Edition	Türen	5
Sitzplätze	5	Fahrzeug-Ident.-Nr.	VXKUPHNEKM4319329
HSN / TSN	1889 / ABU	Schlüssel-Nr.	10017117
Km-Stand abgelesen	50654	Nächste HU §29 StVZO	02 / 2027
Energiequelle / Kraftstoff	Benzin	Zylinderanzahl	/
Leistung (kW)	74	Hubraum (ccm)	1199
Schadstoffklasse:	EURO6;WLTP;AP;PI/CI; M, N1 I		
Felgen	Leichtmetall	Farbe (Hersteller)	TYPE HABILLAGE EXTERIEUR METALLISEE VERNIS

Es wird unterstellt, dass die Gesamtleistung dem abgelesenen Km-Stand entspricht.

## Räder / Reifen

Achse	Reifenbezeichnung	Hersteller/Typ	Art	Profiltiefe
1 links	195 / 55 R 16 91 H	Goodyear / Vector 4Seasons G3	A / S	4 mm
rechts	195 / 55 R 16 91 H	Goodyear / Vector 4Seasons G3	A / S	4 mm
2 links	195 / 55 R 16 91 H	Goodyear / Vector 4Seasons G3	A / O	7 mm
rechts	195 / 55 R 16 91 H	Goodyear / Vector 4Seasons G3	A / O	7 mm
Pannenset				

A/ Ganzjahres; /S Schaden; /O Original;

## Serienausstattung

Serie: Ablagefächer, Adaptives Bremslicht, Airbag: Frontairbags, Fahrer- und Beifahrer, Airbag: Kopfairbags vorn und hinten, Airbag: Seitenairbag für Fahrer- und Beifahrerseite, Anti-Blockier-System (ABS), Außenspiegel für Fahrer- und Beifahrerseite elektr. einstell- und beheizbar, Berg-Anfahr-Assistent, Bordcomputer, Bremsleuchte, dritte, Dachhimmel, Grau, Drehzahlmesser, Elektronische Bremskraftverteilung (EBV), Elektronisches Stabilitätsprogramm Plus (ESP Plus), Fahrerinfodisplay 3,5'', Fensterheber, elektrisch vorn, Frontkollisionsswarner mit automatischer Gefahrenbremsung und Fußgängererkennung, Fußgängerschutz, Geschwindigkeitsregler und -begrenzer intelligent, Getriebe: 6-Gang-Schaltgetriebe, Heckscheibenheizung, Heckscheibenwischer, Kindersicherung in den hinteren Türen, manuell, Klimaanlage, Kopfstützen (5), Lenkrad: Komfortlenkrad, Lenksäule, höhen- und längseinstellbar, Leuchtweitenregulierung, manuell, Make-Up-Spiegel,

Müdigkeitserkennung, Ottopartikelfilter, Pollenfilter, Radio BT, Radio: Digitaler Radioempfang DAB+, Reifendruck-Warnung, Räder: Reifen-Reparatur-Set, Räder: Stahl 6,5 J x 16 mit Reifen 195/55 R16, Seitenaufprallschutz, Servolenkung, Sicherheitsgurte: Dreipunktsicherheitsgurte auf allen Plätzen, Sitze: Komfort Beifahrersitz, Sitze: Komfort Fahrersitz, Sitze: Rücksitzlehne 60:40 geteilt, vorklappbar, Spurhalte-Assistent, Start/Stop System, Steckdose, 12V in der Mittelkonsole, vorn, Traction Control (TC) Plus, Umgebungsausleuchtung, Verkehrsschilderkennung, Vorrüstung für Kindersitzbefestigungssystem "ISOFIX", Wegfahrsperre, Wärmeschutzverglasung, getönt, Zentralverriegelung mit Funkfernbedienung, Zündschlüssel (2)

## Sonderausstattung

### Code Bezeichnung

UVD=I30 Beheizbares Lederlenkrad

Lackierung: Metallic

CR21=ZJNavigationssystem: Multimedia Navi mit 7"-Touchscreen-Farbdisplay

OFQ=VHPaket: Komfort

3

CWCX=ZRäder: Leichtmetallräder 6,5 J x 16 im 8-Speichen in Silber

H

CWCL= Räder: Stahl 6,5 J x 16 mit Allwetterreifen 195/55 R16

OL

ODK=W Rückfahrkamera: 180-Grad-Panorama-Rückfahrkamera inkl. Parkpilot,

Y3 Einparkhilfe hinten

CWX=N Sicht-Ausstattung

B0

KA1=NA Sitzheizung, Fahrer und Beifahrer

0

AKO=VD Solar Protect-Wärmeschutzverglasung

0

## Allgemeinzustand und Wartung

Wartungsnachweis: vollständig  
letzte Wartung: am 25.02.2025 bei Kilometerstand 50.587  
bis Wartung verbleiben: 19.920 km (zum Besichtigungszeitpunkt)

## Nicht akzeptierter Zustand / Ausstehende Reparaturen

Bezeichnung des Schadens / Rep.-Weg	Rep.Kost brutto	Anrechnung	Minderwert in EUR brutto	netto
1. Dachhimmel verschmutzt, reinigen (Bild 13)	150	voll	-150	-126,05
2. Motorhaube Kratzer, lackieren mit Lackaufbau (Bild 14, 15)	1.107	anteilig	-617	-518,49
3. Dach verellt, verkratzt, Lackverätzungen, instandsetzen (Bild 16, 17, 18, 19, 20, 21)	1.559	anteilig	-868	-729,41
4. Seitenteil links verellt, smart repair (Bild 22)	150	voll	-150	-126,05
5. Seitenteil rechts Kratzer, Delle, lackieren mit Lackaufbau (Bild 23, 24)	666	anteilig	-371	-311,76
6. Stoßfänger vorne angefahren, instandsetzen (Bild 25, 26, 27)	1.404	voll	-1.404	-1.179,83
7. Unterbodenverkleidung beschädigt, erneuern (Bild 28)	377	voll	-377	-316,81
8. T- Bremsscheiben Vorderachse innen eingelaufen, erneuern (Bild 29)	503	voll	-503	-422,69
<b>Rep.Kosten insgesamt / Minderwert</b>	<b>5.916</b>		<b>-4.440</b>	<b>-3.731,09</b>

## Reifenbewertung

	Profiltiefe	Art	Minderwert in EUR	
			brutto	netto
vorne links	4 mm	AS	-102,00	-85,71
vorne rechts	4 mm	AS	-102,00	-85,71
Legende		A/ Ganzjahres /S Schaden /O Original	<b>-204,00</b>	<b>-171,42</b>

## Hinweise

Alle Beträge (ausgenommen eines evtl. aufgeführten merkantilen Minderwertes) beinhalten die gesetzliche Mehrwertsteuer. Minderwerte sind brutto und netto ausgewiesen.



Alle systemseitig ermittelten Werte können Auf- oder Abrundungen enthalten.

Der Sachverständige  
Benjamin Wartini

Im Rahmen einer Weitergabe oder Veröffentlichung dieses Dokuments, sind die allgemein gültigen datenschutzrechtlichen Grundsätze, insbesondere hinsichtlich der Anonymisierung personenbezogener Daten, zwingend einzuhalten.

Dieses Dokument wurde elektronisch gefertigt und ist auch ohne Unterschrift gültig.

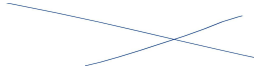
**Die ausgeführte Fahrzeugdokumentation sowie der dokumentierte Fahrzeugzustand wurden von folgenden Personen geprüft und bestätigt.**

Fahrer, der das Fahrzeug abstellt / übergibt / abgeliefert		
06.03.2025	Nicht Anwesend	
Datum	Name in Druckbuchstaben	Unterschrift
DEKRA Sachverständiger		
06.03.2025	Herr Wartini	
Datum	Name in Druckbuchstaben	Unterschrift
Empfänger / Spediteur / Abholer / Bevollmächtigter des Autohauses		
Datum	Name in Druckbuchstaben	Unterschrift

DEKRA Automobil GmbH GWM Frankfurt/Main 60388 Frankfurt Borsigallee 24 B  
Tel.: 069 / 42083-0 Fax: 069 / 42083-109

GUTACHTEN / KALKULATION NR 2202

06.03.2025

FABRIKAT	OPEL	CORSA F (U)	EDITION TYP-CODE	05 1B 02
AUSSTATTG	AB 06.2021 KUEHLMITTEL 1234YF AKUSTIK VERBESSERT RADIO WELLE 4 VISIO PARK 1 EINPARKHILFE H FAHRERSITZ HOEHENVER DEKOR I SALIN TUERGRIFFE LACKIERT KRAFTST-BEH 44 LTR 1199CCM 74KW AUFH KENNLINIE 3.2 BREMSANL AUTOMATISCH FELGEN 6,5J X 16 LM ESP GRILL V O MIT CHROM	ZIERL A-TAFEL AKOYA KLIMAAANLAGE A-SPIEGEL PREMIUM RADIO CONNECT NAV SPURASSISTENT AFIL AUSSTATTUNG STOFF GESCHWINDIGK LESUNG LEDERLENKRAD STOP-START-ANLAGE ABGASNORM EURO 6.3 GETRIEBE 6-GANG MB HINTERACHSE 30000N.M GESCHW-REGELANLAGE MOTORLUEFTER 140W HECKSPOILER ZIERL F-RAHM SCHW GL	KONDENS 20DM2 12MM SCHEIBEN H ABGEDUNK BILDSCHIRM DGT7C STEUERGER TELEMATIK SCHEINWERFER ECO LED SITZE V HEIZBAR INNENSP ABBLENDAUTOM FRONTSCH/REGENSENSOR DAEMMUNG U MOTOR VORWAERMER INNENRAUM BREMSSCHEIBE V 283MM STABI V 21.5MM REIFEN 195/55 R16..H RADLAGER V 78MM LUFTFUEHR VERSTELLB	

A R B E I T S L O H N	ZEITBASIS	10 AW=1 STD	PREIS/KL 1 =167.31	EUR/STD
			PREIS/KL 2 =167.31	EUR/STD
			PREIS/KL 3 =167.31	EUR/STD

ARB.POS.NR/ LEIT-NR	INSTANDSETZUNGS-/EINZEL-/VERBUNDARBEITEN	KL	AW	ARB.- PREIS
907W 0910ZAX	A-SAEULENVERKLEIDUNG O AUS-/EINBAUEN	1	3.0	50.19
9070 0210)	DACHVERKLEIDUNG AUS-/EINBAUEN	1	5.0	83.66
2351	DACH INSTANDSETZEN	2	5.0*	83.66

# LACKIERUNG (SYSTEM AZT)

LEIT-NR	ARBEITSGANG	- 2-FARBEN-LACKIERUNG - 2-SCHICHT-PERLMUTT	AW	
2351	DACH	REPARATURLACK ST III	26.0	
	LACKIER-ZEITKOSTEN		AW	ARB.- PREIS
	FAKTOR	184.15 EUR/STD		
	LACKIERZEIT		26.0	
	VORBE. METALL-LACKIERUNG		17.0	
	VORBE. 2-FARBEN-LACKIERUNG		1.0	
	GESAMT-LACKIERZEIT	10 AW/STD :	44.0	810.26
	LACKIER-MATERIALKOSTEN			PREIS
	REPARATURLACKIERUNG			190.08
	MAT-KONST. METALL-LACKIERUNG			54.40
	MAT-KONST. 2-FARBEN-LACKIERUNG			38.00
	SYSTEM AUDATEX		BLATT	1

## S C H L U S S K A L K U L A T I O N

EUR

EUR

## A R B E I T S L O H N    ZEITBASIS    10 AW = 1 STD

GESAMT KL 1            8.0 AW X 167.31    EUR/STD            133.85

GESAMT KL 2            5.0 AW X 167.31    EUR/STD            83.66

GESAMTSUMME ARBEITSLOHN ..... 217.51

## L A C K I E R U N G

ARBEITSKOSTEN                            810.26

MATERIALKOSTEN                           282.48

GESAMTSUMME LACKIERUNG ..... 1 092.74

R E P A R A T U R K O S T E N    OHNE MWST..... 1 310.25

MWST 19.00 % ..... 248.95

R E P A R A T U R K O S T E N    MIT MWST..... 1 559.20

## ERLAEUTERUNGEN:

E-TEILE-PREISE=UPE D HERST/IMPORT

\* = ANWENDERANGABEN

KN = KEINE ERSATZTEIL-/ARB-POS-NR

E-TEILE-NR NICHT UNBEDINGT BEST-NR

)=ZEITANTEILE IN ANDERER POS ENTH

ZAX =ZEITERHEBUNG DURCH AUDATEX

(C) ALLE RECHTE AN DER LACK-KALKULATION SIND DER AZT AUTOMOTIVE GMBH

VORBEHALTEN

SYSTEM AUDATEX

BLATT

2

DEKRA Automobil GmbH GWM Frankfurt/Main 60388 Frankfurt Borsigallee 24 B  
Tel.: 069 / 42083-0 Fax: 069 / 42083-109

GUTACHTEN / KALKULATION NR 2204

06.03.2025

FABRIKAT	OPEL	CORSA F (U)	EDITION TYP-CODE	05 1B 02
AUSSTATTG	AB 06.2021 KUEHLMITTEL 1234YF AKUSTIK VERBESSERT RADIO WELLE 4 VISIO PARK 1 EINPARKHILFE H FAHRERSITZ HOEHENVER DEKOR I SALIN TUERGRIFFE LACKIERT KRAFTST-BEH 44 LTR 1199CCM 74KW AUFH KENNLINIE 3.2 BREMSANL AUTOMATISCH FELGEN 6,5J X 16 LM ESP GRILL V O MIT CHROM	ZIERL A-TAFEL AKOYA KLIMAAANLAGE A-SPIEGEL PREMIUM RADIO CONNECT NAV SPURASSISTENT AFIL AUSSTATTUNG STOFF GESCHWINDIGK LESUNG LEDERLENKRAD STOP-START-ANLAGE ABGASNORM EURO 6.3 GETRIEBE 6-GANG MB HINTERACHSE 30000N.M GESCHW-REGELANLAGE MOTORLUEFTER 140W HECKSPOILER ZIERL F-RAHM SCHW GL	KONDENS 20DM2 12MM SCHEIBEN H ABGEDUNK BILDSCHIRM DGT7C STEUERGER TELEMATIK SCHEINWERFER ECO LED SITZE V HEIZBAR INNENSP ABBLENDAUTOM FRONTSCH/REGENSENSOR DAEMMUNG U MOTOR VORWAERMER INNENRAUM BREMSSCHEIBE V 283MM STABI V 21.5MM REIFEN 195/55 R16..H RADLAGER V 78MM LUFTFUEHR VERSTELLB	

A R B E I T S L O H N	ZEITBASIS	10 AW=1 STD	PREIS/KL 1 =167.31	EUR/STD
			PREIS/KL 2 =167.31	EUR/STD
			PREIS/KL 3 =167.31	EUR/STD

ARB. POS. NR/ LEIT-NR	INSTANDSETZUNGS-/EINZEL-/VERBUNDARBEITEN	KL	AW	ARB.- PREIS
KN	DIAGNOSE VOR REPARATUR	3	3.0	50.19
6215 0210	STOSSFAENGER V AUS-/EINBAUEN UMFASST: BEIDE RADHAUSSCHALEN V AUS-/EINBAUEN	1	8.0	133.85
KN	DIAGNOSE NACH REPARATUR	3	3.0	50.19
0281	STOSSFAENGER V INSTANDSETZEN	2	10.0*	167.31

# L A C K I E R U N G (SYSTEM AZT)

LEIT-NR	ARBEITSGANG	- 2-FARBEN-LACKIERUNG - 2-SCHICHT-PERLMUTT	AW	
0281	STOSSFAENGER V	REPARATURLACK ST K3	15.0	
	LACKIER-ZEITKOSTEN		AW	ARB.- PREIS
	FAKTOR	184.15 EUR/STD		
	LACKIERZEIT		15.0	
	VORBE. KUNSTSTOFF-LACKIERUNG		17.0	
	GESAMT-LACKIERZEIT	10 AW/STD :	32.0	589.28
	LACKIER-MATERIALKOSTEN			PREIS
	REPARATURLACKIERUNG K3			134.42
	MAT-KONST. KUNSTSTOFF-LACKIERUNG			54.40
	SYSTEM AUDATEX		BLATT	1

S C H L U S S K A L K U L A T I O N					EUR	EUR
-----						
A R B E I T S L O H N      ZEITBASIS      10 AW = 1 STD						
GESAMT KL 1	8.0 AW	X	167.31	EUR/STD	133.85	
GESAMT KL 2	10.0 AW	X	167.31	EUR/STD	167.31	
GESAMT KL 3	6.0 AW	X	167.31	EUR/STD	100.39	
GESAMTSUMME ARBEITSLOHN .....						401.55
L A C K I E R U N G						
ARBEITSKOSTEN					589.28	
MATERIALKOSTEN					188.82	
GESAMTSUMME LACKIERUNG .....						778.10
R E P A R A T U R K O S T E N      OHNE MWST.....					1	179.65
-----						-----
MWST 19.00 %						224.13
R E P A R A T U R K O S T E N      MIT MWST.....					1	403.78

**ERLAEUTERUNGEN:**

E-TEILE-PREISE=UPE D HERST/IMPORT

\* = ANWENDERANGABEN

KN = KEINE ERSATZTEIL-/ARB-POS-NR

E-TEILE-NR NICHT UNBEDINGT BEST-NR

)=ZEITANTEILE IN ANDERER POS ENTH

ZAX =ZEITERHEBUNG DURCH AUDATEX

(C) ALLE RECHTE AN DER LACK-KALKULATION SIND DER AZT AUTOMOTIVE GMBH

VORBEHALTEN

SYSTEM AUDATEX

BLATT

2