

DEKRA Automobil GmbH
Wankelstr. 4, 32427 Minden

ASS Athletic Sport Sponsoring GmbH
Philippstr. 3
44803 Bochum

DEKRA Automobil GmbH
Niederlassung Minden
Wankelstr. 4
32427 Minden
Telefon 0571 / 83779-0
Fax 0571 / 29390
E-Mail minden.automobil@dekra.com



Ansprechpartner:
Raimund Marcus Mihaila
Tel. direkt 0571 83779-0
Tel. mobil 0171 9100264

Zustandsbericht / Minderwertgutachten

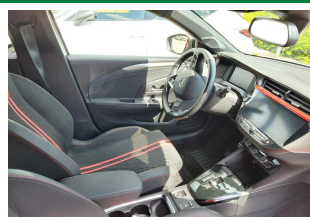
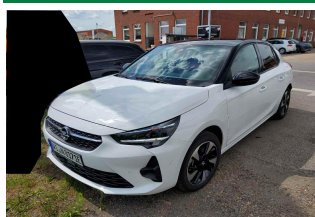

Kennzeichen

WI N8171E

FIN

VXKUHZZKXZP4223414

Vorgang

Kunden-Nr.
Auftraggeber
Ihr Auftrag vom
Besichtigung

0210001803

ASS Athletic Sport Sponsoring GmbH, Philippstr. 3, 44803 Bochum
05.05.2025, per Mail durch Herrn Jenke.

07.05.2025, 13:45 Uhr, durch Herrn Raimund Marcus Mihaila bei Autokontor Bayern GmbH, Schachtstr. 2, 31702 Lüdersfeld, im Beisein von Frau Freyer.

Bewertet auf
Betrifft

07.05.2025
Leasingrückläufer LEASYS MIETE
Rücknahme FREYER CORINNA
Vertragsnummer 1027832

Zusammenfassung

Reparaturkosten / fehlende Teile gesamt

mit MwSt.
ohne MwSt.

0,00 EUR
0,00 EUR

Bemerkungen

Diese Dienstleistung wurde entsprechend den Vorgaben (Richtlinien) des Auftraggebers erstellt. Im Einzelfall können Abweichungen zum DEKRA Standard vorliegen.

Bei der Lackschichtdickenmessung wurden bei mindestens drei Messungen pro Bauteil Lackschichtdicken von 60 µm bis 1700 µm festgestellt.

Es wurde eine optische Überprüfung auf Vorschäden und eine Lackschichtdickenmessung vorgenommen. Dabei wurden Nachlackierungen an folgenden Karosserieteilen festgestellt:

Seitenteil hinten rechts: 1700µm

Kotflügel vorne rechts: 180µm

Ohne weitergehende Untersuchungen wurde nach dem Umfang der festgestellten Nachlackierungen und der Ausführungsqualität nach sachverständigem Ermessen merkantiler Minderwert angesetzt.

Die Serien - bzw. Sonderausstattung wurde anhand der FIN - Abfrage übernommen, es kann in Einzelfällen zu Abweichungen kommen.

Nicht fachgerecht instandgesetzter Vorschaden: Seitenschaden rechte Fahrzeugseite.

Nicht fachgerecht instandgesetzter Vorschaden: Kotflügel vorne links.

Die vorgefundenen Besichtigungsbedingungen waren ausreichend. Eine Besichtigung von unten war zum Besichtigungszeitpunkt nicht möglich. Im Rahmen der Fahrzeug / Objektbesichtigung wurde ein Probelauf des Motors durchgeführt. Im Rahmen der Besichtigung (Sichtprüfung) konnte keine Überprüfung der Batterien bzw. Akkumulatoren zum Elektro-/Hybridantrieb durchgeführt werden. Somit kann auch keine Aussage zur Resthaltbarkeitsdauer dieser Bauteile getroffen werden. Eine Aussage zu evtl. in Kürze anfallenden Instandsetzungskosten ist daher nicht möglich!

Bei der Fahrzeugbesichtigung wurde keine Probefahrt durchgeführt.

Für die Bearbeitung des Vorganges standen folgende Unterlagen zur Verfügung: - Fz-Schein/Zul.Beschein. Teil I
2 Hauptschlüssel, 0 Nebenschlüssel vorgelegt.

Fahrzeugdaten

Erstzulassung	29.08.2023	Letzte Zulassung	29.08.2023
Fahrzeugart	PKW	Hersteller	OPEL
Marke	OPEL	Typ / Verkaufsbez.	Corsa-e GS
Aufbauart	Limousine	Türen	4
Sitzplätze	5	Fahrzeug-Ident.-Nr.	VXKUHZKXZP4223414
HSN / TSN	1889 / ABX	Schlüssel-Nr.	10016920
Km-Stand abgelesen	9214	Nächste HU §29 StVZO	08 / 2026
Energiequelle / Kraftstoff	Elektro	Leistung (kW)	57
Schadstoffklasse:	2017/1151;WLTP;reine	Antriebsart	Frontantrieb
	Elektrofz		
Getriebe / Gänge	Stufenlos / 1	Felgen	Leichtmetall
Farbe	Weiß / Uni / Wasserbasis /	Polster / Farbe	Stoff / Anthrazit
	2-Schicht		
Es wird unterstellt, dass die Gesamtleistung dem abgelesenen Km-Stand entspricht.			

Räder / Reifen

Achse	Reifenbezeichnung	Hersteller/Typ	Art	Profiltiefe
1 links	195 / 55 R 16 91 V	Maxxis / Premitra All Season AP3 FSL	A / O	6 mm
rechts	195 / 55 R 16 91 V	Maxxis / Premitra All Season AP3 FSL	A / O	6 mm
2 links	195 / 55 R 16 91 V	Maxxis / Premitra All Season AP3 FSL	A / O	6 mm
rechts	195 / 55 R 16 91 V	Maxxis / Premitra All Season AP3 FSL	A / O	6 mm
Pannenset	Füllflasche haltbar bis 02.03.2029			

A/ Ganzjahres; /O Original; /F Runflat;

Serienausstattung

Serie: Ablagefächer, Adaptives Bremslicht, Airbag: Frontairbags, Fahrer- und Beifahrer, Airbag: Kopfairbags vorn und hinten, Airbag: Seitenairbag für Fahrer- und Beifahrerseite, Aktiver Fußgänger-Warnton (AVAS), Aluminium-Sportpedale, Anti-Blockier-System (ABS), Außenspiegel für Fahrer- und Beifahrerseite elektr. einstell- und beheizbar, Berg-Anfahr-Assistent, Bordcomputer, Bremsleuchte, dritte, Bremssystem: Regenerativ, Dachhimmel, Schwarz, Elektronische Bremskraftverteilung (EBV), Elektronisches Stabilitätsprogramm Plus (ESP Plus), Fahrerinfodisplay 7", farbig, Fahrmodi: 3 einstellbare, Fensterheber elektrisch vorn und hinten, Frontkollisionswarner mit automatischer Gefahrenbremsung und Fußgängererkennung, Fußgängerschutz, Geschwindigkeitsregler und -begrenzer intelligent, Getriebe: Automatik-Elektroantrieb mit fester Getriebeübersetzung, Heckscheibenheizung, Heckscheibenwischer, Kindersicherung in den hinteren Türen, manuell, Klimatisierungsautomatik, Kopfstützen (5), LED Tagfahrlicht, LED-Rückleuchten, LED-Scheinwerfer, Lackierung: Dach in Kontrastfarbe Schwarz, Lackierung: Uni, Ladekabel: Mode-2-Ladekabel, Lenkrad aus veganem Kunsleder, unten abgeflacht, Lenksäule, höhen- und längseinstellbar, Leuchtweitenregulierung, manuell, Lithium-Ionen-Batterie, Müdigkeitserkennung, Onboard-Charger, Parkbremse, elektrisch, Parkpilot, Einparkhilfe hinten, Pollenfilter, Polster: Stoff, Quickheat Schnellheizsystem, Radio: Multimedia Radio mit 7"-Touchscreen-Farbdisplay, Reifendruck-Warnung, Räder: Leichtmetallräder 6,5 J x 16 im 5-Speichen in Silber/Schwarz, Schlüsselloses Startsystem Keyless Start, Servolenkung, Sicherheitsgurte: Dreipunktsicherheitsgurte auf allen Plätzen, Sicht-Ausstattung, Sitze: Komfort Beifahrersitz, Sitze: Rücksitzlehne 60:40 geteilt, vorklappbar, Sitze: Sportsitze vorn, Solar Protect-Wärmeschutzverglasung, Spurhalte-Assistent, Steckdose, 12V in der Mittelkonsole, vorn, Traction Control (TC) Plus, Umgebungsausleuchtung, Verkehrsschilderkennung, Vorrüstung für Kindersitz-Befestigungssystem ISOFIX, Vorrüstung für Kindersitzbefestigungssystem "ISOFIX", Wegfahrsperre, Zentralverriegelung mit Funkfernbedienung, myOpel App, mit Corsa-Electric spezifischen Funktionen

Sonderausstattung

Code	Bezeichnung
	Lackierung: Uni Sonderfarbe
i301	Lenkrad: Lederlenkrad beheizt
JB04	Mittelarmlehne mit Ablagefach vorn
ZJ21	Navigationssystem: Multimedia Navi Pro mit 10"-Touchscreen-Farbdisplay
X-	Onboard-Charger
WY24	Park & Go Plus
	Reifen: Allwetterreifen 195/55 R 16
YD07	Schlüsselloses Schließ- und Startsystem Keyless Open & Start
NA01	Sitzheizung, Fahrer und Beifahrer

Allgemeinzustand und Wartung

Abgesehen von den beschriebenen Schäden/Mängeln weist das Fahrzeug/Objekt einen, bezogen auf Alter und Nutzung, üblichen Gesamtzustand auf.

Sämtliche Wartungsarbeiten wurden durch eine markengebundene Fachwerkstatt durchgeführt.

Wartungsnachweis: vollständig
letzte Wartung: am 06.03.2025 bei Kilometerstand 6.725

Akzeptierter Zustand / Gebrauchsspuren

Das Fahrzeug weist dem Alter, der Laufleistung und dem Einsatzzweck entsprechende Gebrauchsspuren auf.

Hinweise

Alle Beträge (ausgenommen eines evtl. aufgeführten merkantilen Minderwertes) beinhalten die gesetzliche Mehrwertsteuer. Minderwerte sind brutto und netto ausgewiesen.

Alle systemseitig ermittelten Werte können Auf- oder Abrundungen enthalten.

Der Sachverständige
Raimund Marcus Mihaila

Im Rahmen einer Weitergabe oder Veröffentlichung dieses Dokuments, sind die allgemein gültigen datenschutzrechtlichen Grundsätze, insbesondere hinsichtlich der Anonymisierung personenbezogener Daten, zwingend einzuhalten.

Dieses Dokument wurde elektronisch gefertigt und ist auch ohne Unterschrift gültig.

Die ausgeführte Fahrzeugdokumentation sowie der dokumentierte Fahrzeugzustand wurden von folgenden Personen geprüft und bestätigt.

Fahrer, der das Fahrzeug abstellt / übergibt / abgeliefert		
07.05.2025	Keine Einigung	
Datum	Name in Druckbuchstaben	Unterschrift
DEKRA Sachverständiger		
Datum	Name in Druckbuchstaben	Unterschrift
Empfänger / Spediteur / Abholer / Bevollmächtigter des Autohauses		
Datum	Name in Druckbuchstaben	Unterschrift



Bild 1 : Diagonal von vorne links



Bild 2 : Diagonal von hinten rechts



Bild 3 : Innenraum



Bild 4 : Kombiinstrument

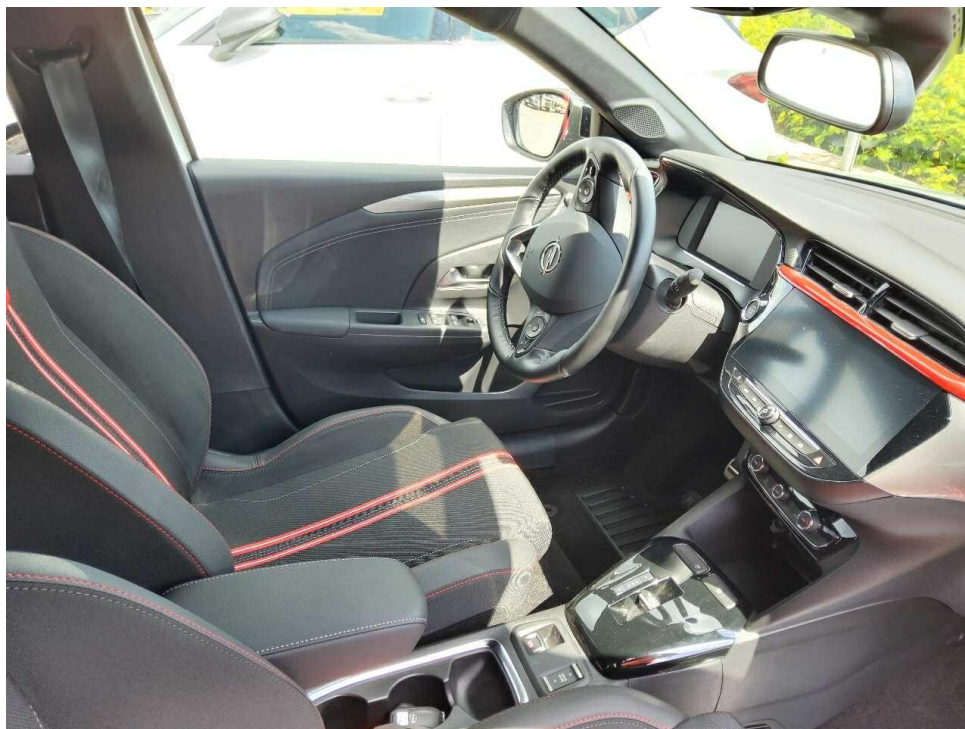

Bild 5 : Alle Schlüssel und Serviceheft (letzter Eintrag)



Bild 6 : Ladekabel



Bild 7 : Wartungsnachweis



Bild 8 : Kotflügel vorne links Bearbeitungsspuren sichtbar

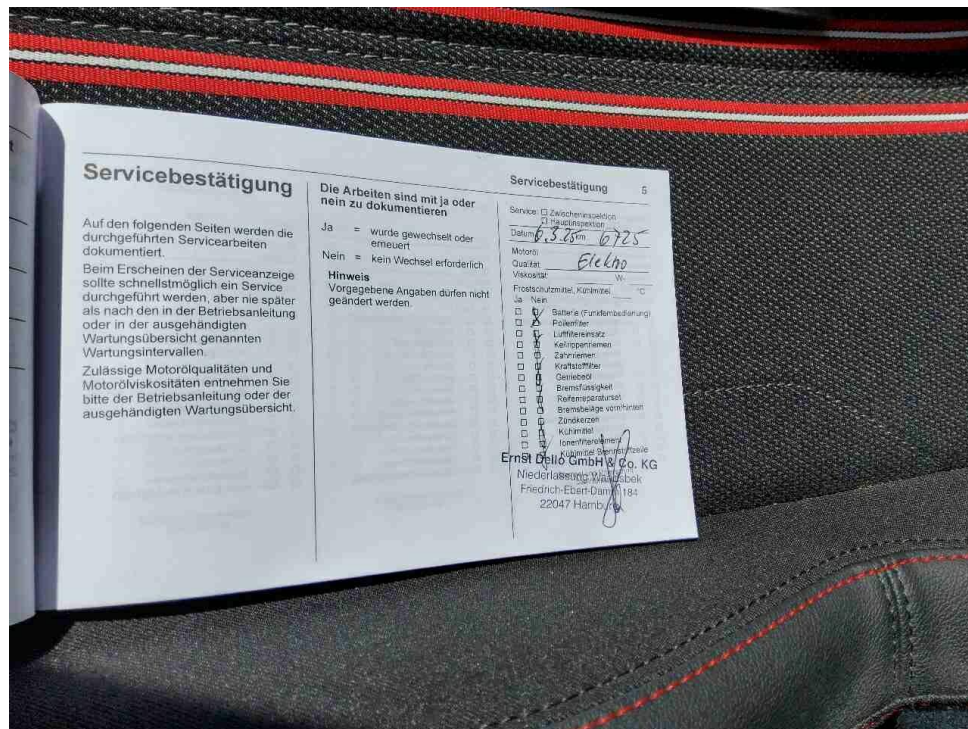

Bild 9 : Kotflügel vorne links Bearbeitungsspuren sichtbar

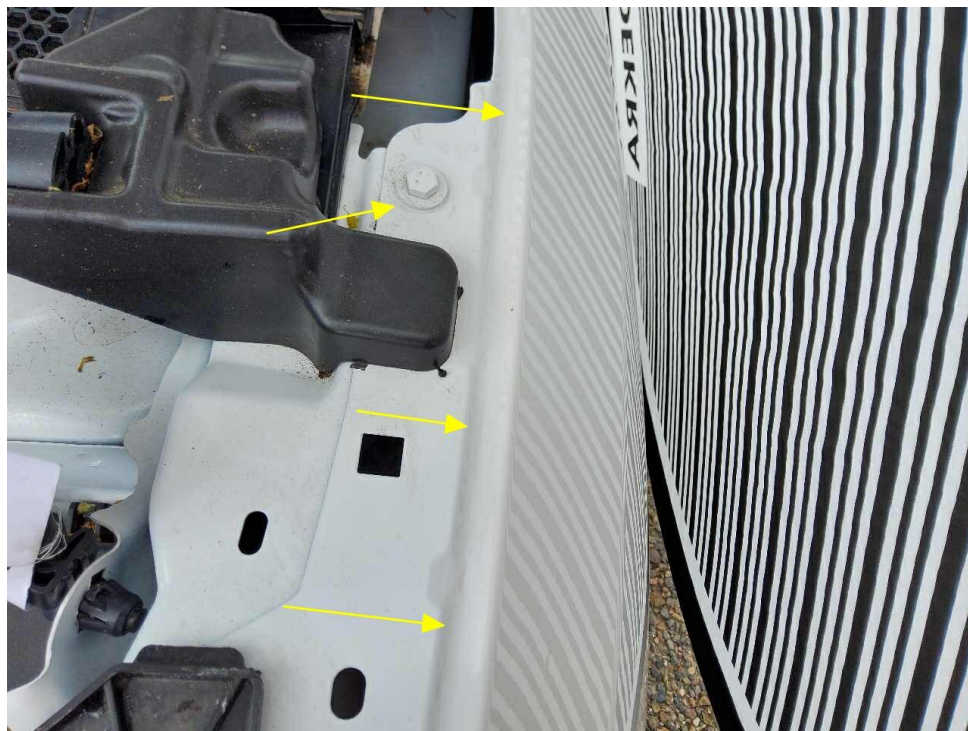

Bild 10 : Kotflügel vorne links Bearbeitungsspuren sichtbar

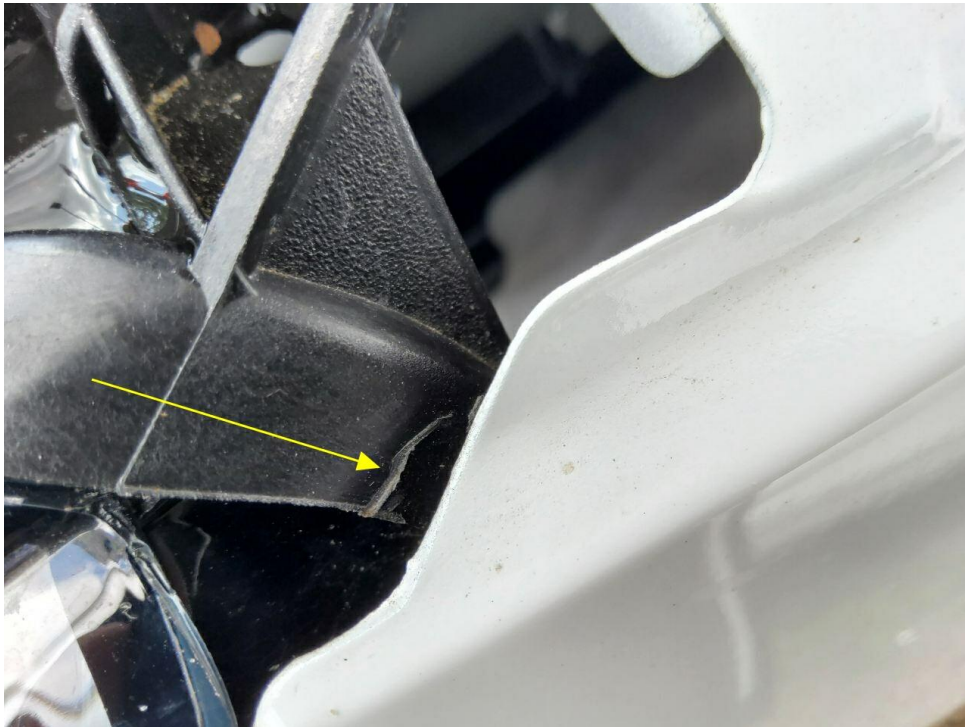

Bild 11 : Scheinwerfer vorne rechts Befestigung mangelhaft

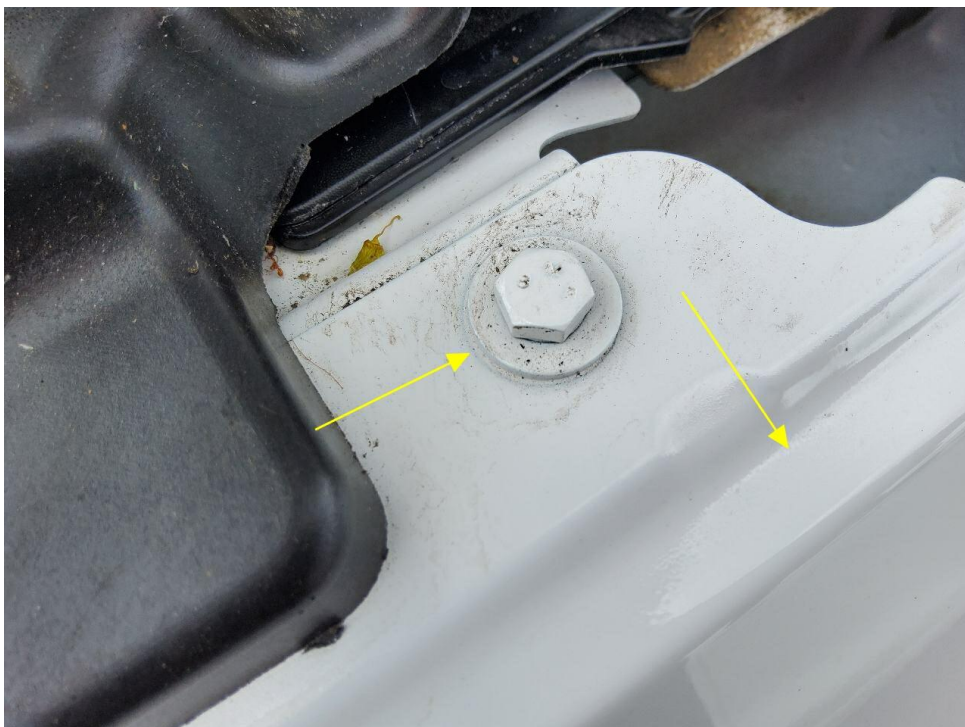

Bild 12 : Scheinwerfer vorne rechts Befestigung mangelhaft

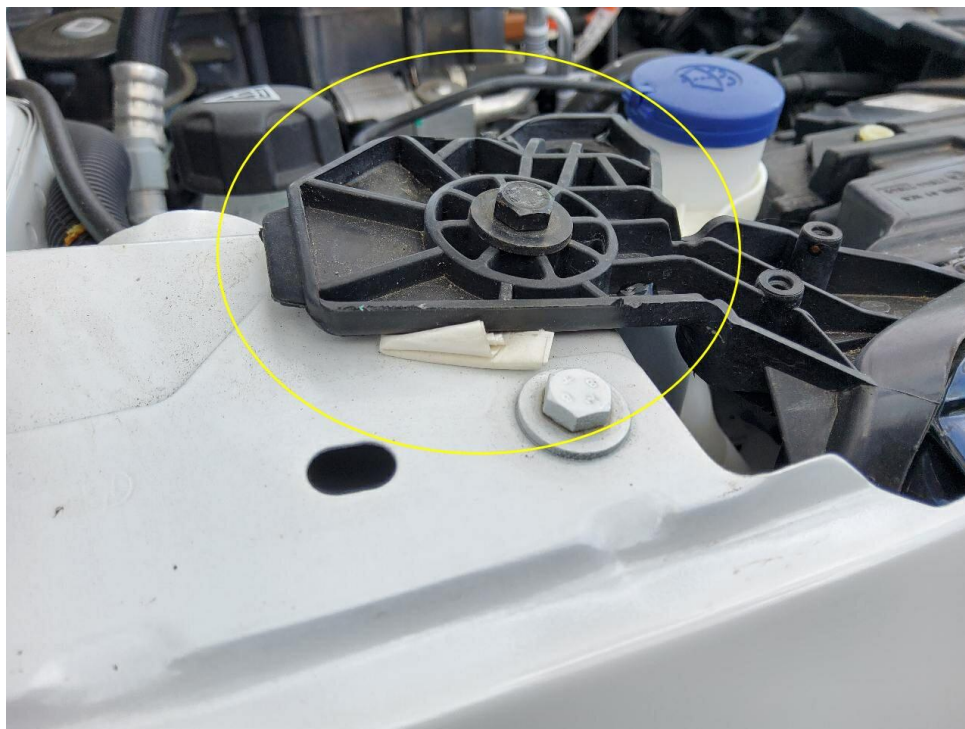

Bild 13 : Kotflügel vorne rechts Bearbeitungsspuren sichtbar

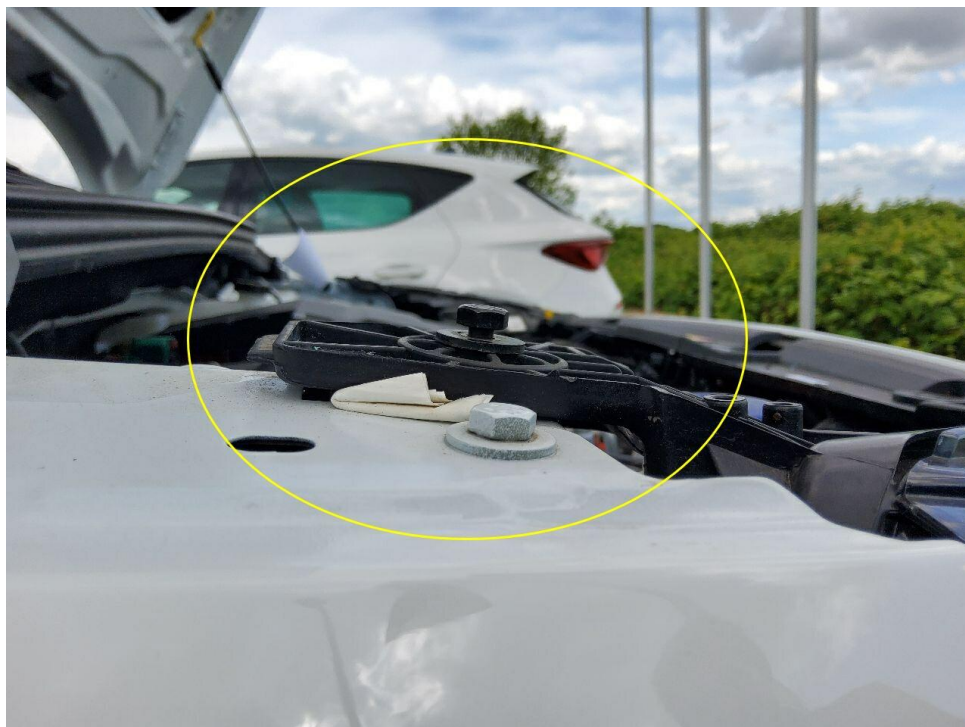

Bild 14 : Kotflügel vorne rechts Bearbeitungsspuren sichtbar

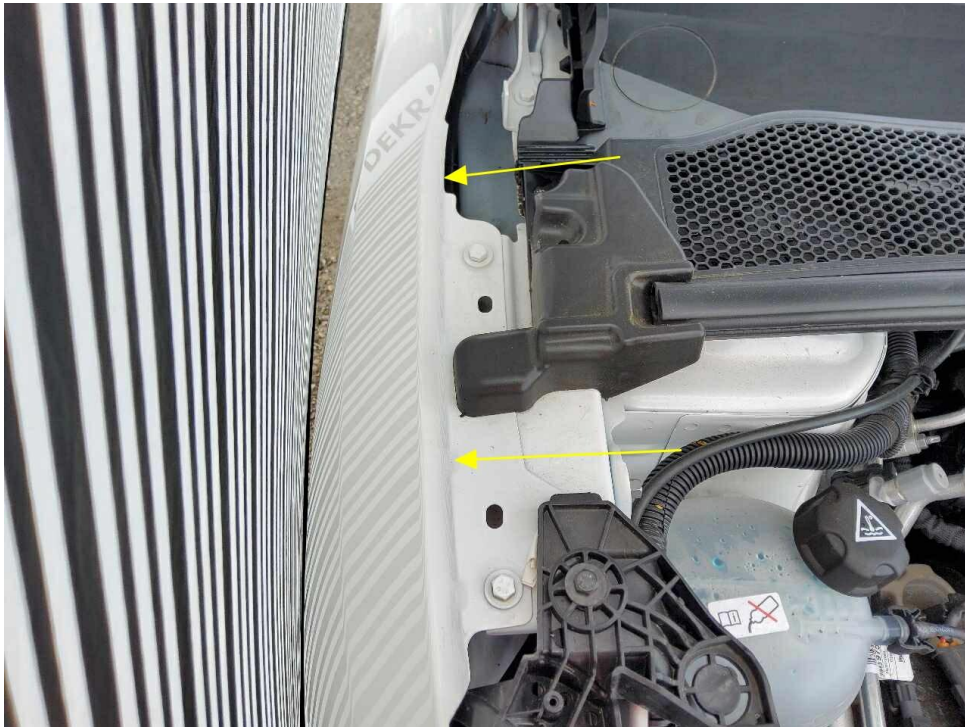

Bild 15 : Kotflügel vorne rechts Bearbeitungsspuren sichtbar

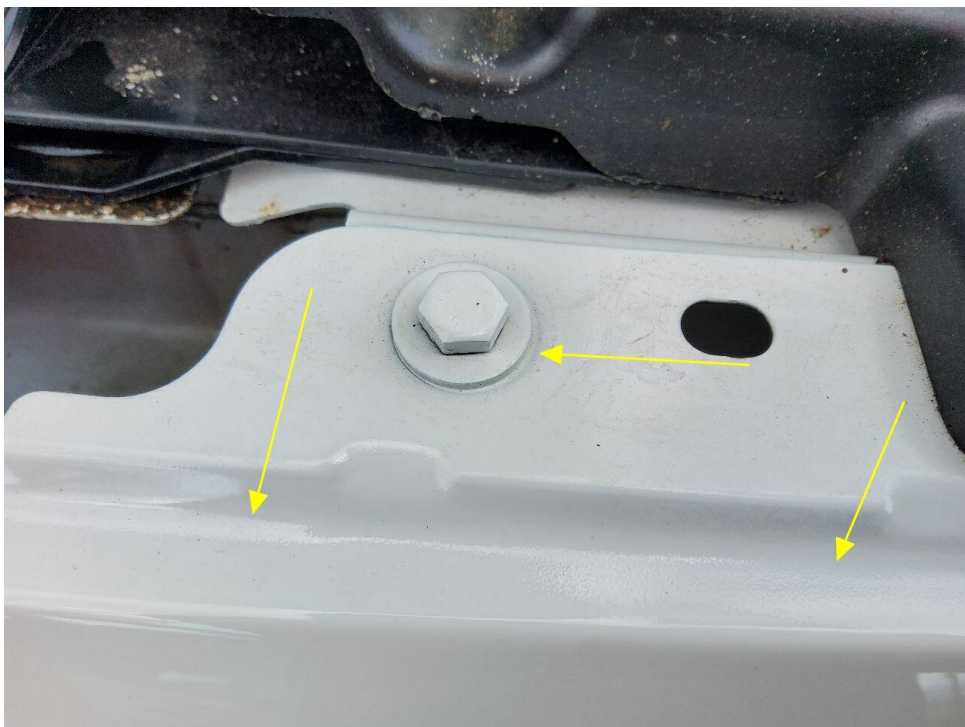

Bild 16 : Tür vorne rechts Bearbeitungsspuren sichtbar



Bild 17 : Tür vorne rechts Bearbeitungsspuren sichtbar



Bild 18 : Tür hinten rechts Bearbeitungsspuren sichtbar



Bild 19 : Tür hinten rechts Bearbeitungsspuren sichtbar

ASS Athletic Sport
Sponsoring GmbH
Philippstr. 3
44803 Bochum

FIN	VXKUHZKXZP4223414	
km-St.	9214	
Fz-Kl.	M1	Fz.z.Pers.bef.b. 8 Spl.
Aufbau	AB	Schräghecklimousine
Herst.	1889	PSA Automobiles (F)
Typ	ABX	U
Var.	00044	H
Vers.		ZKXZ-X0L000
zGM	1920 kg	
EZ	29.08.2023	
Kunden-Nr.		0210001803

Kennzeichen **WI N8171E**

Auftraggeberbesonderheiten zu
Berichts-Nr. B077305000964 0 vom
08.05.2025
Seite 1 von 1

Sehr geehrte Kundin, sehr geehrter Kunde,

auftragsgemäß haben wir die von Ihnen gewünschten Prüfpunkte abgearbeitet:

- Keine Ausstattungsliste vorgelegt
- Windschutzscheibe beschädigt? Keine Beschädigung vorhanden
- nein, es liegt kein Unfallschaden vor
- Liegen Hinweise auf einen reparierten Vorschaden vor?, Wenn "Ja", wurde der Vorschaden fachgerecht instandgesetzt? Ja, die Vorschäden wurden fachgerecht instandgesetzt

Ihr Sachverständiger
Raimund Marcus Mihaila