

Korrektur zur Fahrzeugbewertung

Kundennummer

Kennzeichen

Besichtigungsdatum

Korrekturdatum

Sachbearbeiter

Bei Feststellung eines Versicherungsschadens gelten zur Abwicklung die Bedingungen des Fahrzeugüberlassungsvertrages, dort insbesondere die Abwicklung von Versicherungsschäden (z. B. **Zahlung der Selbstbeteiligung**). Bei Ablehnung der Versicherung kann es zu einer Nachbelastung der Kosten gemäß den Bezifferungen der folgenden Bewertung kommen. Bei Feststellung eines Garantieschadens kann es bei Ablehnung durch den Hersteller zu einer Nachbelastung der Kosten gemäß den Bezifferungen der folgenden Bewertung kommen.

Bei Fehlteilen oder fehlenden Unterlagen ist ein formloser Nachweis über den Erhalt verpflichtend und innerhalb von 5 Werktagen durch den Fahrzeugnutzer zu erbringen.

Der geänderte Endbetrag der Minderwerte dient allen Beteiligten als Abrechnungsgrundlage.

Grund der Korrektur:

Bemerkungen:

Ergebnis vor Korrektur:

ermittelter Minderwert laut Zustandsbericht netto:

Ergebnis nach Korrektur:

Die Abrechnung setzt sich wie folgt zusammen

Abrechnungsgrundlage

ASS-Vertragspartner/

Kunde:

Abrechnungsgrundlage

Restwertgarant

DEKRA Automobil GmbH
Borsigallee 24 B, 60388 Frankfurt

ASS Athletic Sport Sponsoring GmbH
Philippstr. 3
44803 Bochum

DEKRA Automobil GmbH
GWM Frankfurt/Main
Borsigallee 24 B
60388 Frankfurt
Telefon 069 / 42083-0
Fax 069 / 42083-109
E-Mail
frankfurt-main.automobil@dekra.com

Ansprechpartner:
Domenic Prey
Tel. direkt 069 42083-0

Zustandsbericht / Minderwertgutachten

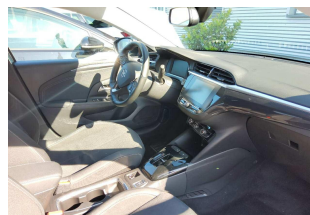

Kennzeichen

WI N7383E

FIN

VXKUHZKXZP4203598

Vorgang

Kunden-Nr.
Auftraggeber
Ihr Auftrag vom
Besichtigung

Bewertet auf
Betrifft

0210001803
ASS Athletic Sport Sponsoring GmbH, Philippstr. 3, 44803 Bochum
03.06.2025, durch Herrn pape.
12.06.2025, durch Herrn Domenic Prey bei Firma Autokontor Bayern GmbH,
Windecker Str. 2, 61137 Schöneck ohne Anwesenheit einer bevollmächtigten Person.
12.06.2025
Leasingrückläufer ah leasys miete
Rücknahme grüber leon
Vertragsnummer 1022912

Zusammenfassung

Reparaturkosten / fehlende Teile gesamt	mit MwSt.	-427,00 EUR
	ohne MwSt.	-358,83 EUR
Minderwerte aus Rep.-kosten / Fehlteilen	mit MwSt.	-427,00 EUR
	ohne MwSt.	-358,83 EUR
Minderwerte Reifen	mit MwSt.	-126,00 EUR
	ohne MwSt.	-105,88 EUR

Bemerkungen

Diese Dienstleistung wurde entsprechend den Vorgaben (Richtlinien) des Auftraggebers erstellt. Im Einzelfall können Abweichungen zum DEKRA Standard vorliegen.

Bei der Lackschichtdickenmessung wurden bei mindestens drei Messungen pro Bauteil Lackschichtdicken von 100 µm bis 133 µm festgestellt.

Es wurde eine optische Überprüfung auf Vorschäden und eine Lackschichtdickenmessung vorgenommen. Die augenscheinliche Überprüfung sowie die Lackschichtdickenmessung ergaben keine Hinweise auf Nachlackierungen, Instandsetzungsarbeiten oder reparierte Vorschäden.

Die vorgefundenen Besichtigungsbedingungen waren ausreichend. Eine Besichtigung von unten war zum Besichtigungszeitpunkt nicht möglich. Bei der Besichtigung konnte keine Fahrprobe durchgeführt werden.

Folglich sind Mängel bzw. Schäden, die nur bei einer Fahrprobe feststellbar sind, nicht berücksichtigt. Im Rahmen der Fahrzeug / Objektbesichtigung wurde ein Probelauf des Motors durchgeführt.

Für die Bearbeitung des Vorganges standen folgende Unterlagen zur Verfügung: - Fz-Schein/Zul.Beschein. Teil I
2 Hauptschlüssel, 0 Nebenschlüssel vorgelegt.

Fahrzeugdaten

Erstzulassung	25.08.2023	Fahrzeugart	PKW
Hersteller	OPEL	Marke	OPEL
Typ / Verkaufsbez.	Corsa-e Elegance	Türen	5
Sitzplätze	5	Fahrzeug-Ident.-Nr.	VXKUHZKXZP4203598
HSN / TSN	1889 / ABX	Schlüssel-Nr.	10013734
Km-Stand abgelesen	23749	Nächste HU §29 StVZO	08 / 2026
Energiequelle / Kraftstoff	Elektro	Zylinderanzahl	/
Leistung (kW)	57	Schadstoffklasse:	2017/1151;WLTP;reine Elektrofz Leichtmetall
Farbe	TYPE HABILLAGE EXTERIEUR METALLISEE VERNIS Es wird unterstellt, dass die Gesamtlauflistung dem abgelesenen Km-Stand entspricht.	Felgen	

Räder / Reifen

Achse	Reifenbezeichnung	Hersteller/Typ	Art	Profiltiefe
1 links	195 / 55 R 16 91 V Freitext	Maxxis / Premitra All Season AP3 FSL	A / O	1 mm
rechts	195 / 55 R 16 91 V Freitext	Maxxis / Premitra All Season AP3 FSL	A / O	1 mm
2 links	195 / 55 R 16 91 V Freitext	Maxxis / Premitra All Season AP3 FSL	A / O	5 mm
rechts	195 / 55 R 16 91 V Freitext	Maxxis / Premitra All Season AP3 FSL	A / O	5 mm
Pannenset				

A/ Ganzjahres; /O Original; /F Runflat;

Serienausstattung

Serie: Ablagefächer, Adaptives Bremslicht, Airbag: Frontairbags, Fahrer- und Beifahrer, Airbag: Kopfairbags vorn und hinten, Airbag: Seitenairbag für Fahrer- und Beifahrerseite, Aktiver Fußgänger-Warnton (AVAS), Ambientebeleuchtung, Türen vorn, Anti-Blockier-System (ABS), Außenspiegel für Fahrer- und Beifahrerseite elektr. einstell- und beheizbar, Berg-Anfahr-Assistent, Bordcomputer, Bremsleuchte, dritte, Bremssystem: Regenerativ, Dachhimmel, Grau, Elektronische Bremskraftverteilung (EBV), Elektronisches Stabilitätsprogramm Plus (ESP Plus), Fahrerinfodisplay 7", farbig, Fahrmodi: 3 einstellbare, Fensterheber elektrisch vorn und hinten, Frontkollisionswarner mit automatischer Gefahrenbremsung und Fußgängererkennung, Fußgängerschutz, Geschwindigkeitsregler und -begrenzer intelligent, Getriebe: Automatik-Elektroantrieb mit fester

Getriebeübersetzung, Heckscheibenheizung, Heckscheibenwischer, Kindersicherung in den hinteren Türen, manuell, Klimatisierungsautomatik, Kopfstützen (5), LED Tagfahrlicht, LED-Scheinwerfer, Lackierung: Uni, Ladekabel: Mode-2-Ladekabel, Lenkrad aus veganem Kunsleder, unten abgeflacht, Lenksäule, höhen- und längseinstellbar, Leuchtweitenregulierung, manuell, Lithium-Ionen-Batterie, Mittellarmlehne mit Ablagefach vorn, Müdigkeitserkennung, Onboard-Charger, Parkbremse, elektrisch, Pollenfilter, Polster: Stoff/Premium-Lederoptik Kombination, Quickheat Schnellheizsystem, Radio: Multimedia Radio mit 7"-Touchscreen-Farbdisplay, Reifendruck-Warnung, Räder: Leichtmetallräder 6,5 J x 16 im 5-Speichen in Silber/Schwarz, Schlüsselloses Startsystem Keyless Start, Servolenkung, Sicherheitsgurte: Dreipunktsicherheitsgurte auf allen Plätzen, Sicht-Ausstattung, Sitze: Komfort Beifahrersitz, Sitze: Komfort Fahrersitz, Sitze: Rücksitzlehne 60:40 geteilt, vorklappbar, Solar Protect-Wärmeschutzverglasung, Spurhalte-Assistent, Steckdose, 12V in der Mittelkonsole, vorn, Traction Control (TC) Plus, Umgebungsausleuchtung, Verkehrsschilderkennung, Vorrüstung für Kindersitz-Befestigungssystem ISOFIX, Vorrüstung für Kindersitzbefestigungssystem "ISOFIX", Wegfahrsperr, Zentralverriegelung mit Funkfernbedienung, myOpel App, mit Corsa-Electric spezifischen Funktionen

Sonderausstattung

Code	Bezeichnung
	Lackierung: Metallic
i301	Lenkrad: Lederlenkrad beheizt
X-	Onboard-Charger
OFQ	Paket: Komfort
WY24	Park & Go Plus
	Reifen: Allwetterreifen 195/55 R 16
NA01	Sitzheizung, Fahrer und Beifahrer

Allgemeinzustand und Wartung

Abgesehen von den beschriebenen Schäden/Mängeln weist das Fahrzeug/Objekt einen, bezogen auf Alter und Nutzung, üblichen Gesamtzustand auf.

Wartungsnachweis: nicht notwendig

Nicht akzeptierter Zustand / Ausstehende Reparaturen

Bezeichnung des Schadens / Rep.-Weg	Rep.Kost Anrechnung		Minderwert in EUR	
	brutto		brutto	netto
1. Dach Delle, drücken (Bild 9)	85	100	-85	-71,43
2. Dach Kratzer schleifen und polieren,	80	100	-80	-67,23
Rep.Kosten insgesamt / Minderwert	165		-165	-138,66

Fehlende Teile

	Kosten Anrechnung		Minderwert in EUR	
	brutto		brutto	netto
1. Hutablage	262	100	-262	-220,17
fehlende Teile insgesamt / Minderwert	262		-262	-220,17 ^K

Reifenbewertung

	Profiltiefe	Art	Minderwert in EUR	
			brutto	netto
vorne links	1 mm	AO	-63,00	-52,94
vorne rechts	1 mm	AO	-63,00	-52,94
Legende		A/ Ganzjahres /O Original /F Runflat	-126,00	-105,88

Hinweise

Alle Beträge (ausgenommen eines evtl. aufgeführten merkantilen Minderwertes) beinhalten die gesetzliche Mehrwertsteuer. Minderwerte sind brutto und netto ausgewiesen.

Alle systemseitig ermittelten Werte können Auf- oder Abrundungen enthalten.

Der Sachverständige
Domenic Prey

Im Rahmen einer Weitergabe oder Veröffentlichung dieses Dokuments, sind die allgemein gültigen datenschutzrechtlichen Grundsätze, insbesondere hinsichtlich der Anonymisierung personenbezogener Daten, zwingend einzuhalten.

Dieses Dokument wurde elektronisch gefertigt und ist auch ohne Unterschrift gültig.

Die ausgeführte Fahrzeugdokumentation sowie der dokumentierte Fahrzeugzustand wurden von folgenden Personen geprüft und bestätigt.



Fahrer, der das Fahrzeug abstellt / übergibt / abgeliefert		
12.06.2025	Grüber	
Datum	Name in Druckbuchstaben	Unterschrift
DEKRA Sachverständiger		
12.06.2025	Prey	
Datum	Name in Druckbuchstaben	Unterschrift
Empfänger / Spediteur / Abholer / Bevollmächtigter des Autohauses		
Datum	Name in Druckbuchstaben	Unterschrift



Bild 1 : Diagonal von vorne links



Bild 2 : Diagonal von hinten rechts



Bild 3 : Innenraum



Bild 4 : Kombiinstrument

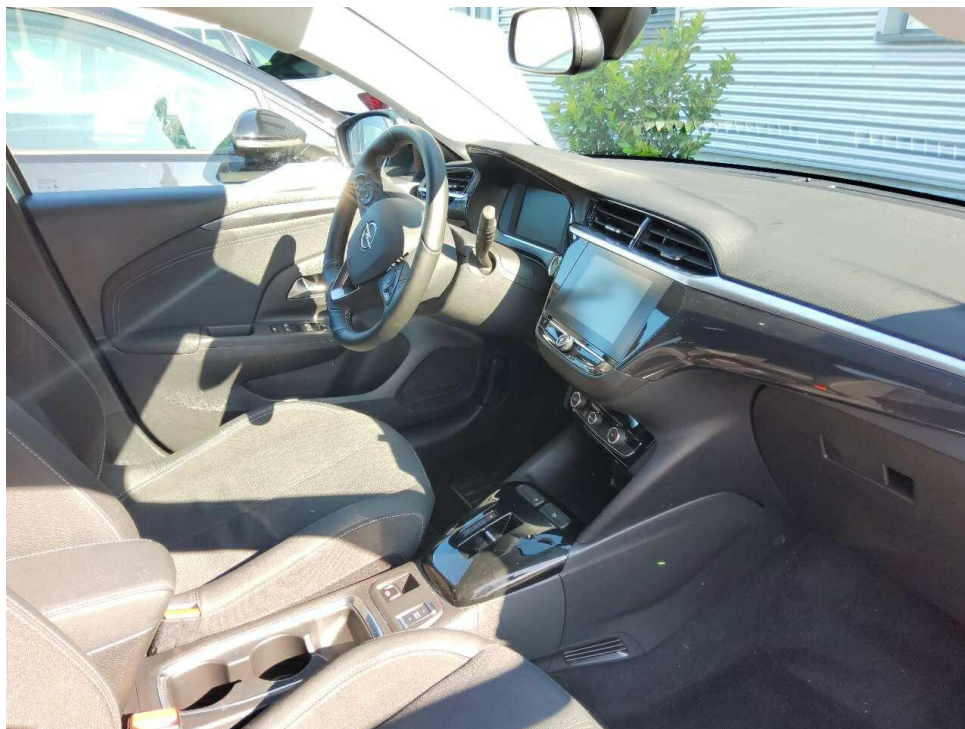

Bild 5 : Alle Schlüssel und Serviceheft (letzter Eintrag)



Bild 6 : Datenträger NAVI

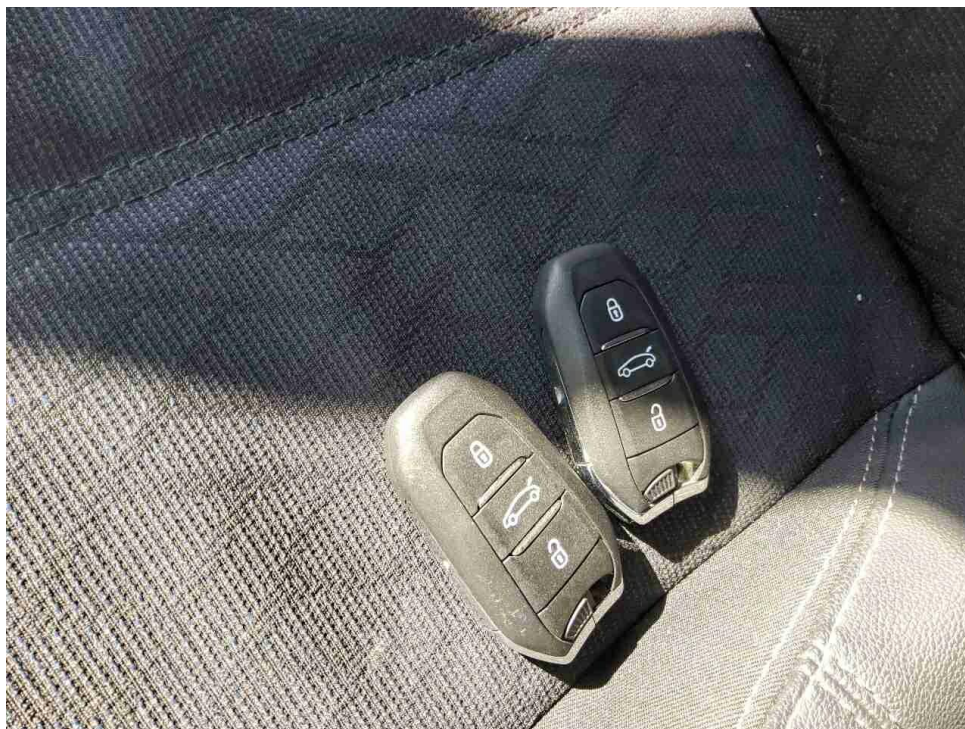

Bild 7 : Ladekabel



Bild 8 : Hutablage fehlt



Bild 9 : Dach Delle



Bild 10 : Dach Kratzer polieren



Bild 11 : Achse 1, Reifen Links 1 abgefahren



Bild 12 : Achse 1, Reifen Rechts 1 abgefahren

ASS Athletic Sport
Sponsoring GmbH
Philippstr. 3
44803 Bochum

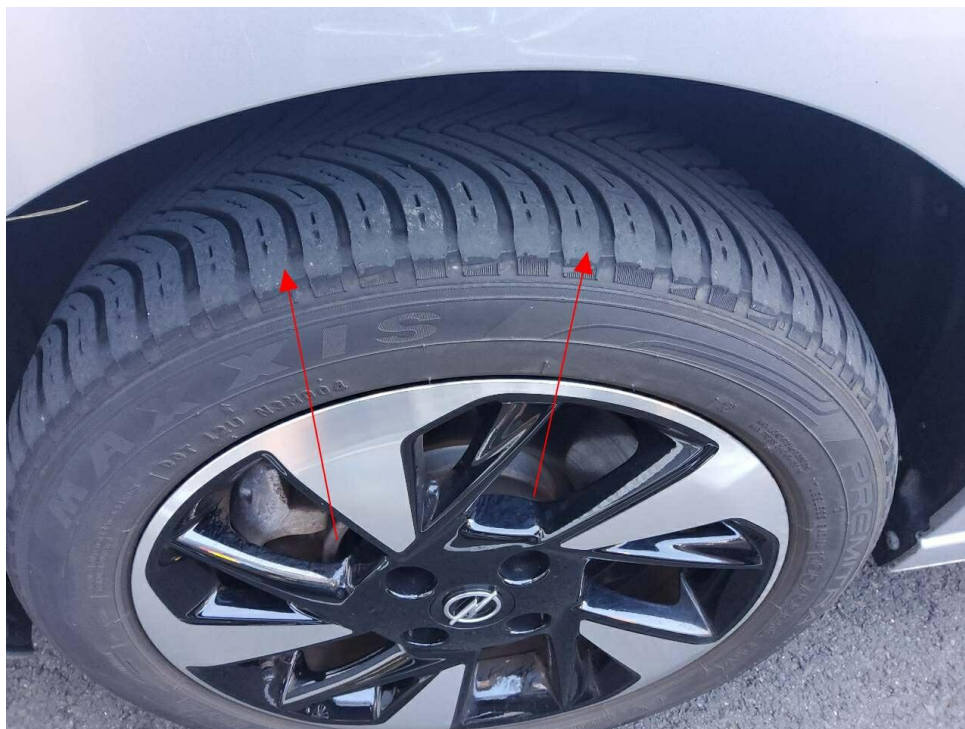
FIN	VXKUHZKXZP4203598	
km-St.	23749	
Fz-Kl.	M1	Fz.z.Pers.bef.b. 8 Spl.
Aufbau	AB	Schräghecklimousine
Herst.	1889	PSA Automobiles (F)
Typ	ABX	U
Var.	00044	H
Vers.		ZKXZ-X0L000
zGM	1920 kg	
EZ	25.08.2023	
Kunden-Nr.		0210001803

Kennzeichen **WI N7383E**

Auftraggeberbesonderheiten zu
Berichts-Nr. B079582001767 0 vom
12.06.2025
Seite 1 von 1

Sehr geehrte Kundin, sehr geehrter Kunde,

auftragsgemäß haben wir die von Ihnen gewünschten Prüfpunkte abgearbeitet:

- Keine Ausstattungsliste vorgelegt
- Windschutzscheibe beschädigt? Keine Beschädigung vorhanden
- nein, es liegt kein Unfallschaden vor
- Liegen Hinweise auf einen reparierten Vorschaden vor?, Wenn "Ja", wurde der Vorschaden fachgerecht instandgesetzt? Es sind keine Vorschäden bekannt

Ihr Sachverständiger
Domenic Prey