

# Korrektur zur Fahrzeugbewertung

Kundennummer

Kennzeichen

Besichtigungsdatum

Korrekturdatum

Sachbearbeiter

Bei Feststellung eines Versicherungsschadens gelten zur Abwicklung die Bedingungen des Fahrzeugüberlassungsvertrages, dort insbesondere die Abwicklung von Versicherungsschäden (z. B. **Zahlung der Selbstbeteiligung**). Bei Ablehnung der Versicherung kann es zu einer Nachbelastung der Kosten gemäß den Bezifferungen der folgenden Bewertung kommen. Bei Feststellung eines Garantieschadens kann es bei Ablehnung durch den Hersteller zu einer Nachbelastung der Kosten gemäß den Bezifferungen der folgenden Bewertung kommen.

Bei Fehlteilen oder fehlenden Unterlagen ist ein formloser Nachweis über den Erhalt verpflichtend und innerhalb von 5 Werktagen durch den Fahrzeugnutzer zu erbringen.

Der geänderte Endbetrag der Minderwerte dient allen Beteiligten als Abrechnungsgrundlage.

## Grund der Korrektur:

## Bemerkungen:

### Ergebnis vor Korrektur:

ermittelter Minderwert laut Zustandsbericht netto:

### Ergebnis nach Korrektur:

Die Abrechnung setzt sich wie folgt zusammen

**Abrechnungsgrundlage**

**ASS-Vertragspartner/**

**Kunde:**

**Abrechnungsgrundlage**

**Restwertgarant**

DEKRA Automobil GmbH  
Herrlinger Str. 72, 89081 Ulm

ASS Athletic Sport Sponsoring GmbH  
Philippstr. 3  
44803 Bochum

DEKRA Automobil GmbH  
Niederlassung Ulm  
Herrlinger Str. 72  
89081 Ulm  
Telefon 0731 / 9372-0  
Fax 0731 / 9372-72  
E-Mail [ulm.automobil@dekra.com](mailto:ulm.automobil@dekra.com)



Ansprechpartner:  
Marcus Diebel  
Tel. direkt 0731 9372-0  
Tel. mobil 01511 8278824

## Zustandsbericht / Minderwertgutachten

**Kennzeichen****WI N7483E****FIN****VXKUHZZKXZP4198952**

### Vorgang

Kunden-Nr.  
Auftraggeber  
Ihr Auftrag vom  
Besichtigung

0210001803  
ASS Athletic Sport Sponsoring GmbH, Philippstr. 3, 44803 Bochum  
19.08.2025, durch Herrn Jenke.  
22.08.2025, 11:15 Uhr, durch Herrn Marcus Diebel bei Autokontor Bayern GmbH,  
Lehmgrube 1, 89290 Buch, im Beisein von Herr Reuter.  
22.08.2025  
Leasingrückläufer AH Leasys Miete  
Rücknahme Reuter Simon  
Vertragsnummer 1030754

Bewertet auf  
Betrifft

### Zusammenfassung

Reparaturkosten gesamt

mit MwSt.  
ohne MwSt.

-469,00 EUR  
-394,12 EUR

Minderwerte aus Rep.-kosten

mit MwSt.  
ohne MwSt.

-469,00 EUR  
-394,12 EUR **K**

## Bemerkungen

**Diese Dienstleistung wurde entsprechend den Vorgaben (Richtlinien) des Auftraggebers erstellt. Im Einzelfall können Abweichungen zum DEKRA Standard vorliegen.**

Bei der Lackschichtdickenmessung wurden bei mindestens drei Messungen pro Bauteil Lackschichtdicken von 85 µm bis 120 µm festgestellt.

Es wurde eine optische Überprüfung auf Vorschäden und eine Lackschichtdickenmessung vorgenommen. Die augenscheinliche Überprüfung sowie die Lackschichtdickenmessung ergaben keine Hinweise auf Nachlackierungen, Instandsetzungsarbeiten oder reparierte Vorschäden.

Service fällig seit 5700km

Das Fahrzeug / Objekt wurde zum Zeitpunkt der Besichtigung in einem nicht gereinigten Zustand vorgefunden. Eine Besichtigung von unten war zum Besichtigungszeitpunkt nicht möglich. Bei der Besichtigung konnte keine Fahrprobe durchgeführt werden. Folglich sind Mängel bzw. Schäden, die nur bei einer Fahrprobe feststellbar sind, nicht berücksichtigt. Im Rahmen der Fahrzeug / Objektbesichtigung wurde ein Probelauf des Motors durchgeführt.

Für die Bearbeitung des Vorganges standen folgende Unterlagen zur Verfügung: - Fz-Schein/Zul.Beschein. Teil I Prüfposition/en: Schadenerweiterung nach Diagnose nicht auszuschließen.

2 Hauptschlüssel, 0 Nebenschlüssel vorgelegt.

## Fahrzeugdaten

Erstzulassung	25.08.2023	Fahrzeugart	PKW
Hersteller	OPEL	Marke	OPEL
Typ / Verkaufsbez.	Corsa-e GS	Aufbauart	Limousine
Türen	5	Sitzplätze	5
Fahrzeug-Ident.-Nr.	VXKUHZKXZP4198952	HSN / TSN	1889 / ABX
Schlüssel-Nr.	10016920	Km-Stand abgelesen	10233
Nächste HU §29 StVZO	08 / 2026	Energiequelle / Kraftstoff	Elektro
Zylinderanzahl	/	Leistung (kW)	57
Schadstoffklasse:	2017/1151;WLTP;reine	Felgen	Leichtmetall
Farbe	Elektrofz TYPE HABILLAGE EXTERIEUR PLATE STANDARD		

Es wird unterstellt, dass die Gesamtleistung dem abgelesenen Km-Stand entspricht.

## Räder / Reifen

Achse	Reifenbezeichnung	Hersteller/Typ	Art	Profiltiefe
1 links	195 / 55 R 16 91 H	Goodyear / Vector 4Seasons G3	A / O	6 mm
rechts	195 / 55 R 16 91 H	Goodyear / Vector 4Seasons G3	A / O	6 mm
2 links	195 / 55 R 16 91 H	Goodyear / Vector 4Seasons G3	A / O	7 mm
rechts	195 / 55 R 16 91 H	Goodyear / Vector 4Seasons G3	A / O	7 mm
Pannenset	Füllflasche haltbar bis 01.04.2029			

A/ Ganzjahres; /O Original;

## Serienausstattung

Serie: Ablagefächer, Adaptives Bremslicht, Airbag: Frontairbags, Fahrer- und Beifahrer, Airbag: Kopfairbags vorn und hinten, Airbag: Seitenairbag für Fahrer- und Beifahrerseite, Aktiver Fußgänger-Warnton (AVAS), Aluminium-Sportpedale, Anti-Blockier-System (ABS), Außenspiegel für Fahrer- und Beifahrerseite elektr. einstell- und beheizbar, Berg-Anfahr-Assistent, Bordcomputer, Bremsleuchte, dritte, Bremssystem: Regenerativ, Dachhimmel, Schwarz, Elektronische Bremskraftverteilung (EBV), Elektronisches Stabilitätsprogramm Plus (ESP Plus), Fahrerinfodisplay 7", farbig, Fahrmodi: 3 einstellbare, Fensterheber elektrisch vorn und hinten, Frontkollisionswarner mit automatischer Gefahrenbremsung und Fußgängererkennung, Fußgängerschutz, Geschwindigkeitsregler und -begrenzer intelligent, Getriebe: Automatik-Elektroantrieb mit fester Getriebeübersetzung, Heckscheibenheizung, Heckscheibenwischer, Kindersicherung in den hinteren Türen,

manuell, Klimatisierungsautomatik, Kopfstützen (5), LED Tagfahrlicht, LED-Rückleuchten, LED-Scheinwerfer, Lackierung: Dach in Kontrastfarbe Schwarz, Lackierung: Uni, Ladekabel: Mode-2-Ladekabel, Lenkrad aus veganem Kunsleder, unten abgeflacht, Lenksäule, höhen- und längseinstellbar, Leuchtweitenregulierung, manuell, Lithium-Ionen-Batterie, Müdigkeitserkennung, Onboard-Charger, Parkbremse, elektrisch, Parkpilot, Einparkhilfe hinten, Pollenfilter, Polster: Stoff, Quickheat Schnellheizsystem, Radio: Multimedia Radio mit 7"-Touchscreen-Farbdisplay, Reifendruck-Warnung, Räder: Leichtmetallräder 6,5 J x 16 im 5-Speichen in Silber/Schwarz, Schlüsselloser Startsystem Keyless Start, Servolenkung, Sicherheitsgurte: Dreipunktsicherheitsgurte auf allen Plätzen, Sicht-Ausstattung, Sitze: Komfort Beifahrersitz, Sitze: Rücksitzlehne 60:40 geteilt, vorklappbar, Sitze: Sportsitze vorn, Solar Protect-Wärmeschutzverglasung, Spurhalte-Assistent, Steckdose, 12V in der Mittelkonsole, vorn, Traction Control (TC) Plus, Umgebungsausleuchtung, Verkehrsschilderkennung, Vorrüstung für Kindersitz-Befestigungssystem ISOFIX, Vorrüstung für Kindersitzbefestigungssystem "ISOFIX", Wegfahrsperre, Zentralverriegelung mit Funkfernbedienung, myOpel App, mit Corsa-Electric spezifischen Funktionen

### Sonderausstattung

Code	Bezeichnung
	Lackierung: Uni Sonderfarbe
PR05	LED-Nebelscheinwerfer
i301	Lenkrad: Lederlenkrad beheizt
JB04	Mittelarmlehne mit Ablagefach vorn
ZJ21	Navigationssystem: Multimedia Navi Pro mit 10"-Touchscreen-Farbdisplay
X-	Onboard-Charger
WY45	Park & Go Premium
	Reifen: Allwetterreifen 195/55 R 16
MI19	Räder: Allwetterreifen 195/55 R16
NA01	Sitzheizung, Fahrer und Beifahrer

### Allgemeinzustand und Wartung

Wartungsnachweis: lückenhaft

### Nicht akzeptierter Zustand / Ausstehende Reparaturen

Bezeichnung des Schadens / Rep.-Weg	Rep.Kost brutto	Anrechnung	Minderwert in EUR brutto	netto
1. Reifendruckkontrolle aktiv, prüfen und Befund festlegen, Schadenerweiterung möglich (Bild 9)	50	100	-50	-42,02 K
2. Türverkleidung hinten rechts Kratzer, Minderwert,	200	100	-200	-168,07
3. Stoßfänger hinten Kratzer, smart repair (Bild 11)	119	100	-119	-100,00
4. LM-Felge hinten rechts Kratzer, Minderwert, (Bild 12)	100	100	-100	-84,03
<b>Rep.Kosten insgesamt / Minderwert</b>	<b>469</b>		<b>-469</b>	<b>-394,12 K</b>

### Akzeptierter Zustand / Gebrauchsspuren

Folgende Schäden sind in Anbetracht des Alters, der Laufleistung und dem Einsatzzweck als Gebrauchsspur einzustufen.

#### Bezeichnung des Schadens

LM-Felge vorn rechts Kratzer,  
Frontpartie Steinschlag,

**Hinweise**

Alle Beträge (ausgenommen eines evtl. aufgeführten merkantilen Minderwertes) beinhalten die gesetzliche Mehrwertsteuer. Minderwerte sind brutto und netto ausgewiesen.

Alle systemseitig ermittelten Werte können Auf- oder Abrundungen enthalten.

Der Sachverständige  
Marcus Diebel

Im Rahmen einer Weitergabe oder Veröffentlichung dieses Dokuments, sind die allgemein gültigen datenschutzrechtlichen Grundsätze, insbesondere hinsichtlich der Anonymisierung personenbezogener Daten, zwingend einzuhalten.

Dieses Dokument wurde elektronisch gefertigt und ist auch ohne Unterschrift gültig.

**Die ausgeführte Fahrzeugdokumentation sowie der dokumentierte Fahrzeugzustand wurden von folgenden Personen geprüft und bestätigt.**



<b>Fahrer, der das Fahrzeug abstellt / übergibt / abgeliefert</b>		
22.08.2025	Reuter	
Datum	Name in Druckbuchstaben	Unterschrift
<b>DEKRA Sachverständiger</b>		
22.08.2025	Diebel	
Datum	Name in Druckbuchstaben	Unterschrift
<b>Empfänger / Spediteur / Abholer / Bevollmächtigter des Autohauses</b>		
Datum	Name in Druckbuchstaben	Unterschrift



Bild 1 : Diagonal von vorne links



Bild 2 : Diagonal von hinten rechts



Bild 3 : Innenraum



Bild 4 : Kombiinstrument



Bild 5 : Alle Schlüssel und Serviceheft (letzter Eintrag)



Bild 6 : Datenträger NAVI

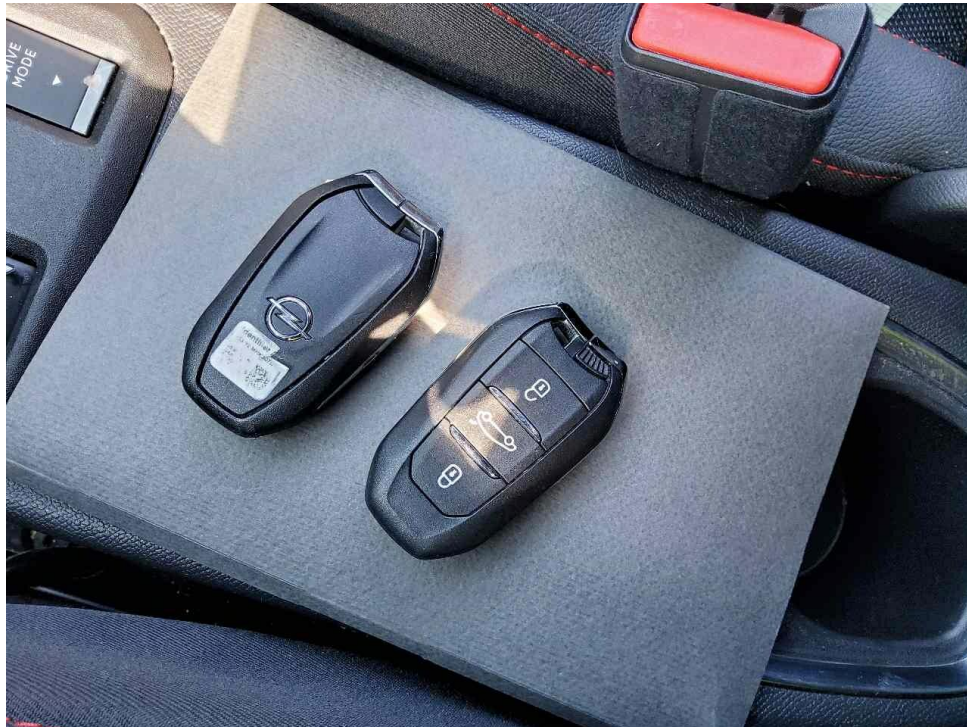

Bild 7 : Vorne rechts

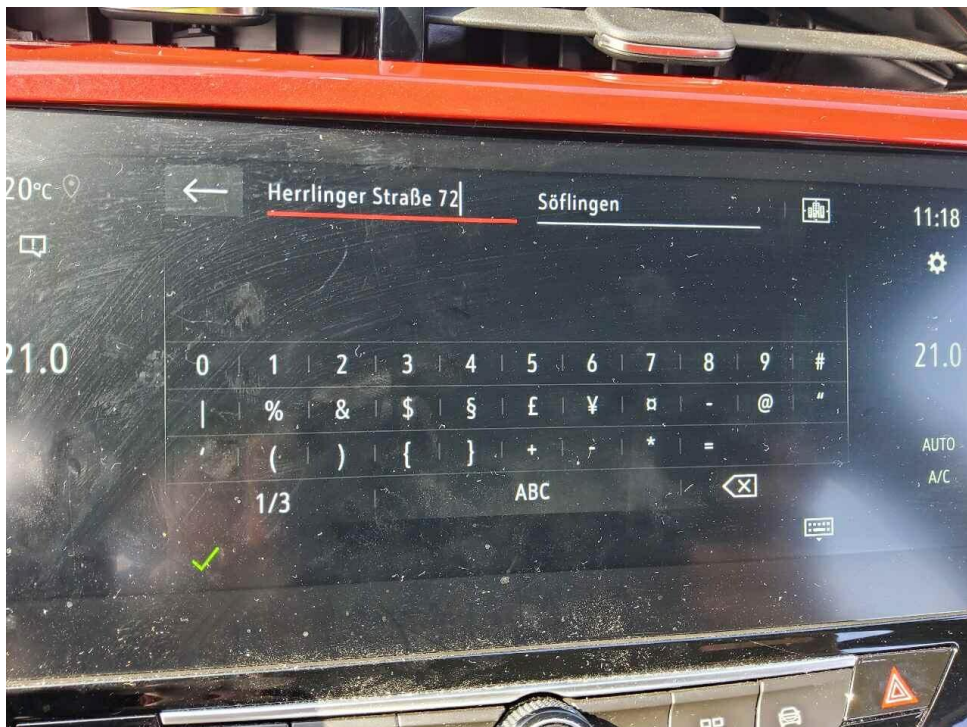

Bild 8 : Hinten links



Bild 9 : Reifendruckkontrolle aktiv



Bild 10 : Türverkleidung hinten rechts Kratzer, Minderwert



Bild 11 : Stoßfänger hinten Kratzer

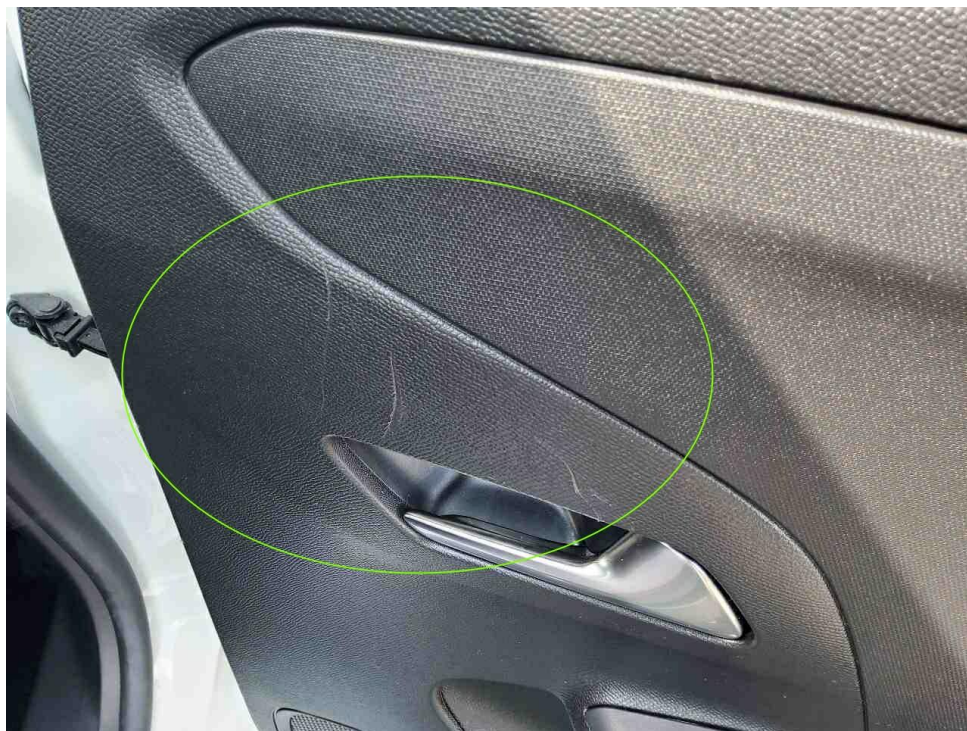

Bild 12 : LM-Felge hinten rechts Kratzer, Minderwert

ASS Athletic Sport  
Sponsoring GmbH  
Philippstr. 3  
44803 Bochum

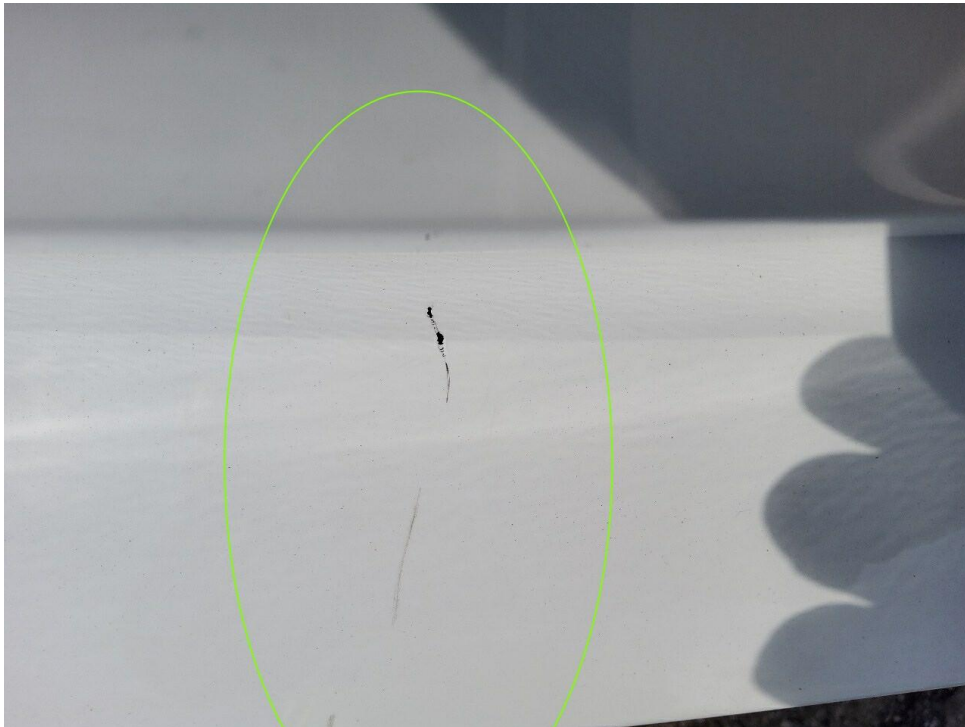
FIN	<b>VXKUHZKXZP4198952</b>	
km-St.	10233	
Fz-Kl.	M1	Fz.z.Pers.bef.b. 8 Spl.
Aufbau	AB	Schräghecklimousine
Herst.	1889	PSA Automobiles (F)
Typ	ABX	U
Var.	00043	H
Vers.		ZKXZ-X0J000
zGM	1920 kg	
EZ	25.08.2023	
Kunden-Nr.		0210001803

**Kennzeichen**      **WI N7483E**

Auftraggeberbesonderheiten zu  
Berichts-Nr. B078316001198 0 vom  
22.08.2025  
Seite 1 von 1

Sehr geehrte Kundin, sehr geehrter Kunde,

auftragsgemäß haben wir die von Ihnen gewünschten Prüfpunkte abgearbeitet:

- Keine Ausstattungsliste vorgelegt
- Windschutzscheibe beschädigt? Keine Beschädigung vorhanden
- nein, es liegt kein Unfallschaden vor
- Liegen Hinweise auf einen reparierten Vorschaden vor?, Wenn "Ja", wurde der Vorschaden fachgerecht instandgesetzt? Es sind keine Vorschäden bekannt

Ihr Sachverständiger  
Marcus Diebel