

DEKRA Automobil GmbH
Herrlinger Str. 72, 89081 Ulm

ASS Athletic Sport Sponsoring GmbH
Philippstr. 3
44803 Bochum

DEKRA Automobil GmbH
Niederlassung Ulm
Herrlinger Str. 72
89081 Ulm
Telefon 0731 / 9372-0
Fax 0731 / 9372-72
E-Mail ulm.automobil@dekra.com



Ansprechpartner:
Marcus Diebel
Tel. direkt 0731 9372-0
Tel. mobil 01511 8278824

Zustandsbericht / Minderwertgutachten

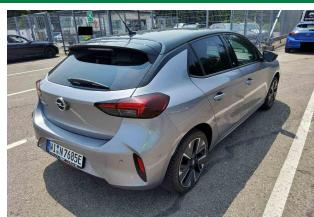

Kennzeichen

WI N7685E

FIN

VXKUHZKXZP4197095

Vorgang

Kunden-Nr.
Auftraggeber
Ihr Auftrag vom
Besichtigung

0210001803
ASS Athletic Sport Sponsoring GmbH, Philippstr. 3, 44803 Bochum
04.06.2025, durch Frau zocher.
10.06.2025, 13:15 Uhr, durch Herrn Marcus Diebel bei DEKRA Automobil GmbH
Niederlassung Dortmund, Martener Hellweg 50, 44379 Dortmund, im Beisein von
Frau Eich.
10.06.2025
Leasingrückläufer Leasys Miete
Rücknahme eich nina
Vertragsnummer 1029250

Bewertet auf
Betrifft

Zusammenfassung

Reparaturkosten gesamt	mit MwSt.	-155,00 EUR
	ohne MwSt.	-130,25 EUR
Minderwerte aus Rep.-kosten	mit MwSt.	-155,00 EUR
	ohne MwSt.	-130,25 EUR

Bemerkungen

Diese Dienstleistung wurde entsprechend den Vorgaben (Richtlinien) des Auftraggebers erstellt. Im Einzelfall können Abweichungen zum DEKRA Standard vorliegen.

Bei der Lackschichtdickenmessung wurden bei mindestens drei Messungen pro Bauteil Lackschichtdicken von 70 µm bis 180 µm festgestellt.

Es wurde eine optische Überprüfung auf Vorschäden und eine Lackschichtdickenmessung vorgenommen. Dabei wurden Nachlackierungen an folgenden Karosserieteilen festgestellt:

Kotflügel links, Tür vorn links

Ohne weitergehende Untersuchungen wurde nach dem Umfang der festgestellten Nachlackierungen und der Ausführungsqualität nach sachverständigem Ermessen (*kein*) merkantiler Minderwert angesetzt.

Service seit 900km fällig

Hageltypische Eindellungen sichtbar, separates Gutachten erforderlich

Das Fahrzeug / Objekt wurde zum Zeitpunkt der Besichtigung in einem nicht gereinigten Zustand vorgefunden.

Eine Besichtigung von unten war zum Besichtigungszeitpunkt nicht möglich. Bei der Besichtigung konnte keine Fahrprobe durchgeführt werden. Folglich sind Mängel bzw. Schäden, die nur bei einer Fahrprobe feststellbar sind, nicht berücksichtigt.

Für die Bearbeitung des Vorganges standen folgende Unterlagen zur Verfügung: - Fz-Schein/Zul.Beschein. Teil I 2 Hauptschlüssel, 0 Nebenschlüssel vorgelegt.

Fahrzeugdaten

Erstzulassung	28.08.2023	Fahrzeugart	PKW
Hersteller	OPEL	Marke	OPEL
Typ / Verkaufsbez.	Corsa-e GS	Aufbauart	Limousine
Türen	5	Sitzplätze	5
Fahrzeug-Ident.-Nr.	VXKUHZKXZP4197095	HSN / TSN	1889 / ABX
Schlüssel-Nr.	10016920	Km-Stand abgelesen	11935
Nächste HU §29 StVZO	08 / 2026	Energiequelle / Kraftstoff	Elektro
Zylinderanzahl	/	Leistung (kW)	57
Schadstoffklasse:	2017/1151;WLTP;reine		
	Elektrofz		
Felgen	Leichtmetall	Farbe	TYPE HABILLAGE EXTERIEUR METALLISEE VERNIS

Es wird unterstellt, dass die Gesamtleistung dem abgelesenen Km-Stand entspricht.

Räder / Reifen

Achse	Reifenbezeichnung	Hersteller/Typ	Art	Profiltiefe
1 links	205 / 45 R 17 88 V	Kumho / Solus 4S HA32	A / O	6 mm
rechts	205 / 45 R 17 88 V	Kumho / Solus 4S HA32	A / O	6 mm
2 links	205 / 45 R 17 88 V	Kumho / Solus 4S HA32	A / O	6 mm
rechts	205 / 45 R 17 88 V	Kumho / Solus 4S HA32	A / O	6 mm
Pannenset	Füllflasche haltbar bis 01.04.2029			

A/ Ganzjahres; /O Original; /F Runflat;

Serienausstattung

Serie: Ablagefächer, Adaptives Bremslicht, Airbag: Frontairbags, Fahrer- und Beifahrer, Airbag: Kopfairbags vorn und hinten, Airbag: Seitenairbag für Fahrer- und Beifahrerseite, Aktiver Fußgänger-Warnton (AVAS), Aluminium-Sportpedale, Anti-Blockier-System (ABS), Außenspiegel für Fahrer- und Beifahrerseite elektr. einstell- und beheizbar, Berg-Anfahr-Assistent, Bordcomputer, Bremsleuchte, dritte, Bremssystem: Regenerativ, Dachhimmel, Schwarz, Elektronische Bremskraftverteilung (EBV), Elektronisches Stabilitätsprogramm Plus (ESP Plus), Fahrerinfodisplay 7", farbig, Fahrmodi: 3 einstellbare, Fensterheber elektrisch vorn und hinten, Frontkollisionswarner mit automatischer Gefahrenbremsung und Fußgängererkennung, Fußgängerschutz, Geschwindigkeitsregler und -begrenzer intelligent, Getriebe: Automatik-Elektroantrieb mit fester

Getriebeübersetzung, Heckscheibenheizung, Heckscheibenwischer, Kindersicherung in den hinteren Türen, manuell, Klimatisierungsautomatik, Kopfstützen (5), LED Tagfahrlicht, LED-Rückleuchten, LED-Scheinwerfer, Lackierung: Dach in Kontrastfarbe Schwarz, Lackierung: Uni, Ladekabel: Mode-2-Ladekabel, Lenkrad aus veganem Kunsleder, unten abgeflacht, Lenksäule, höhen- und längseinstellbar, Leuchtweitenregulierung, manuell, Lithium-Ionen-Batterie, Müdigkeitserkennung, Onboard-Charger, Parkbremse, elektrisch, Parkpilot, Einparkhilfe hinten, Pollenfilter, Polster: Stoff, Quickheat Schnellheizsystem, Radio: Multimedia Radio mit 7"-Touchscreen-Farbdisplay, Reifendruck-Warnung, Räder: Leichtmetallräder 6,5 J x 16 im 5-Speichen in Silber/Schwarz, Schlüsselloses Startsystem Keyless Start, Servolenkung, Sicherheitsgurte: Dreipunktsicherheitsgurte auf allen Plätzen, Sicht-Ausstattung, Sitze: Komfort Beifahrersitz, Sitze: Rücksitzlehne 60:40 geteilt, vorklappbar, Sitze: Sportsitze vorn, Solar Protect-Wärmeschutzverglasung, Spurhalte-Assistent, Steckdose, 12V in der Mittelkonsole, vorn, Traction Control (TC) Plus, Umgebungsausleuchtung, Verkehrsschilderkennung, Vorrüstung für Kindersitz-Befestigungssystem ISOFIX, Vorrüstung für Kindersitzbefestigungssystem "ISOFIX", Wegfahrsperre, Zentralverriegelung mit Funkfernbedienung, myOpel App, mit Corsa-Electric spezifischen Funktionen

Sonderausstattung

Code	Bezeichnung
	Lackierung: Metallic
i301	Lenkrad: Lederlenkrad beheizt
JB04	Mittelarmlehne mit Ablagefach vorn
ZJ21	Navigationssystem: Multimedia Navi Pro mit 10"-Touchscreen-Farbdisplay
X-	Onboard-Charger
WY24	Park & Go Plus
ZHQV	Räder: Leichtmetallräder 7 J x 17 im 5-Speichen in Schwarz/Silber
YD07	Schlüsselloses Schließ- und Startsystem Keyless Open & Start
NA01	Sitzheizung, Fahrer und Beifahrer

Allgemeinzustand und Wartung

Abgesehen von den beschriebenen Schäden/Mängeln weist das Fahrzeug/Objekt einen, bezogen auf Alter und Nutzung, üblichen Gesamtzustand auf.

Wartungsnachweis: lückenhaft

Nicht akzeptierter Zustand / Ausstehende Reparaturen

Bezeichnung des Schadens / Rep.-Weg	Rep.Kost brutto	Anrechnung	Minderwert in EUR brutto	netto
1. Hutablage Halter fehlen, erneuern (Bild 9, 10)	5	100	-5	-4,20
2. LM-Felge vorn rechts Kratzer, Minderwert, (Bild 12)	150	100	-150	-126,05
Rep.Kosten insgesamt / Minderwert	155		-155	-130,25

Akzeptierter Zustand / Gebrauchsspuren

Folgende Schäden sind in Anbetracht des Alters, der Laufleistung und dem Einsatzzweck als Gebrauchsspur einzustufen.

Bezeichnung des Schadens

Stoßfänger hinten Kratzer,
LM-Felge hinten rechts Kratzer,

Hinweise

Alle Beträge (ausgenommen eines evtl. aufgeführten merkantilen Minderwertes) beinhalten die gesetzliche Mehrwertsteuer. Minderwerte sind brutto und netto ausgewiesen.

Alle systemseitig ermittelten Werte können Auf- oder Abrundungen enthalten.

Der Sachverständige
Marcus Diebel

Im Rahmen einer Weitergabe oder Veröffentlichung dieses Dokuments, sind die allgemein gültigen datenschutzrechtlichen Grundsätze, insbesondere hinsichtlich der Anonymisierung personenbezogener Daten, zwingend einzuhalten.

Dieses Dokument wurde elektronisch gefertigt und ist auch ohne Unterschrift gültig.

Die ausgeführte Fahrzeugdokumentation sowie der dokumentierte Fahrzeugzustand wurden von folgenden Personen geprüft und bestätigt.



Fahrer, der das Fahrzeug abstellt / übergibt / abgeliefert		
10.06.2025	Eich	
Datum	Name in Druckbuchstaben	Unterschrift
DEKRA Sachverständiger		
10.06.2025	Diebel	
Datum	Name in Druckbuchstaben	Unterschrift
Empfänger / Spediteur / Abholer / Bevollmächtigter des Autohauses		
Datum	Name in Druckbuchstaben	Unterschrift



Bild 1 : Diagonal von vorne links



Bild 2 : Diagonal von hinten rechts



Bild 3 : Innenraum



Bild 4 : Kombiinstrument



Bild 5 : Alle Schlüssel und Serviceheft (letzter Eintrag)



Bild 6 : Datenträger NAVI

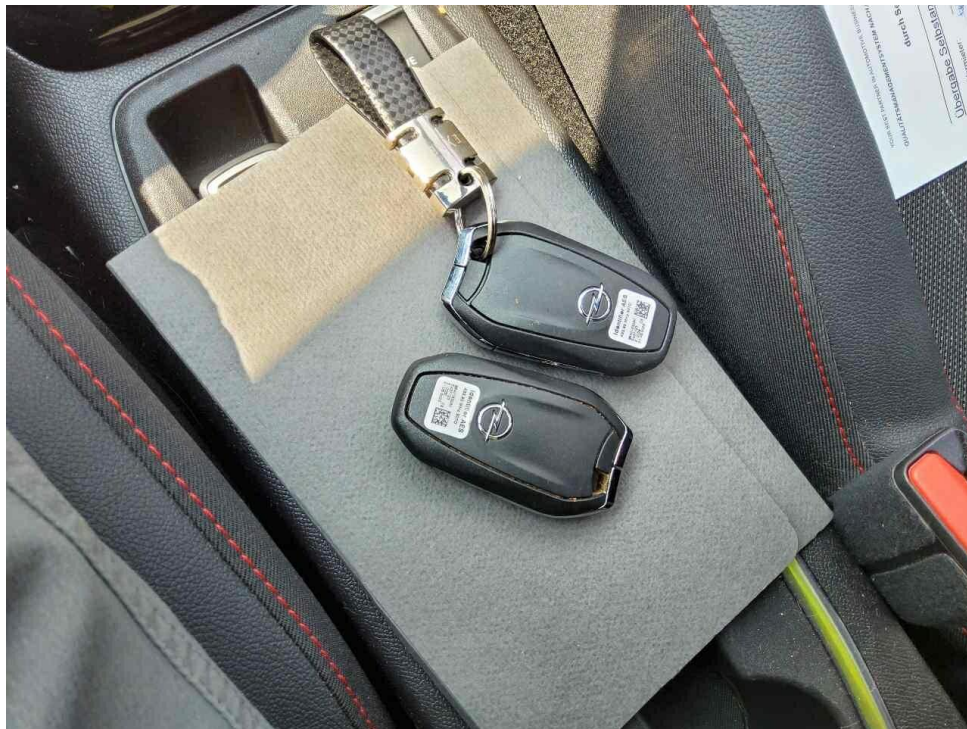

Bild 7 : Vorne rechts

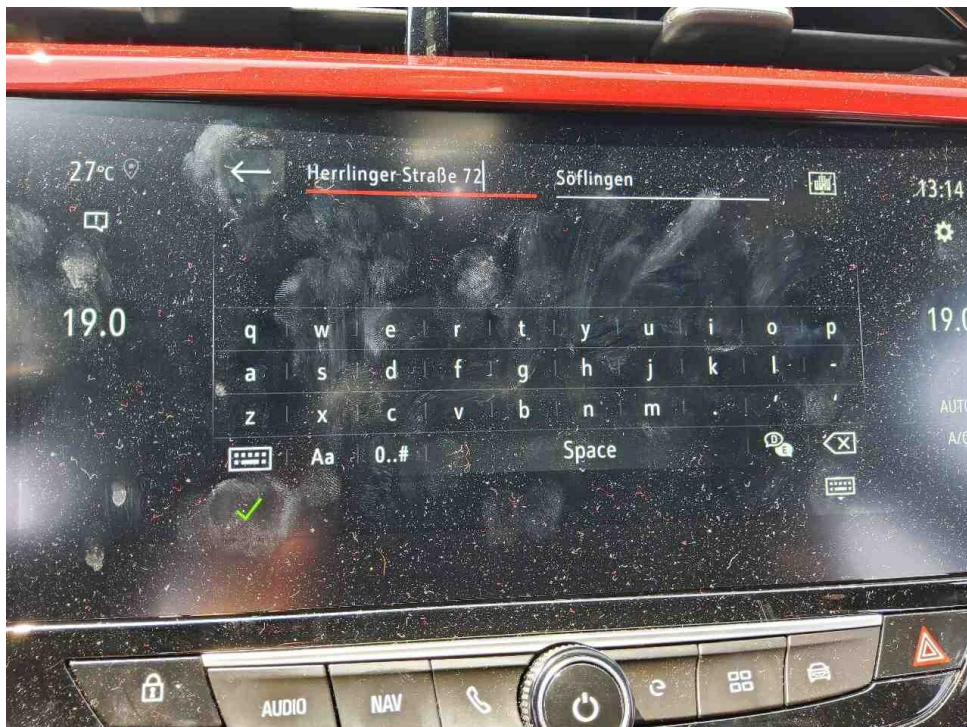

Bild 8 : Hinten links



Bild 9 : Hutablage Halter fehlen



Bild 10 : Hutablage Halter fehlen



Bild 11 : LM-Felge vorn rechts Kratzer, Minderwert



Bild 12 : LM-Felge vorn rechts Kratzer, Minderwert



Bild 13 : Hageltypische Eindellungen

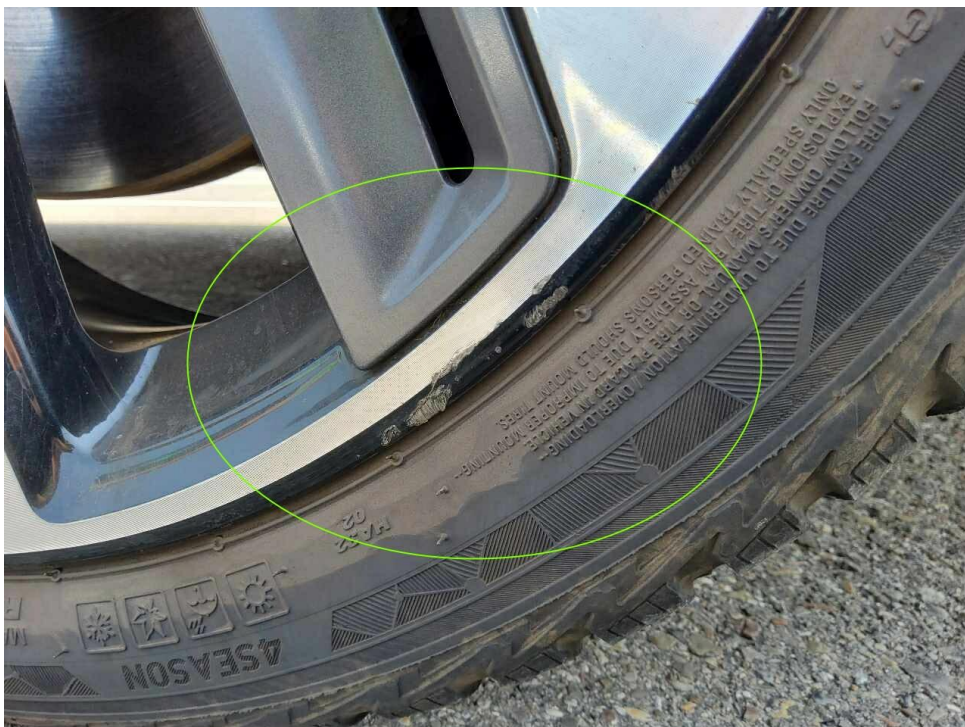

Bild 14 : Hageltypische Eindellungen

ASS Athletic Sport
Sponsoring GmbH
Philippstr. 3
44803 Bochum

FIN	VXKUHZKXZP4197095	
km-St.	11935	
Fz-Kl.	M1	Fz.z.Pers.bef.b. 8 Spl.
Aufbau	AB	Schräghecklimousine
Herst.	1889	PSA Automobiles (F)
Typ	ABX	U
Var.	00043	H
Vers.		ZKXZ-X0J000
zGM	1920 kg	
EZ	28.08.2023	
Kunden-Nr.		0210001803

Kennzeichen **WI N7685E**

Auftraggeberbesonderheiten zu
Berichts-Nr. B078316001047 0 vom
10.06.2025
Seite 1 von 1

Sehr geehrte Kundin, sehr geehrter Kunde,

auftragsgemäß haben wir die von Ihnen gewünschten Prüfpunkte abgearbeitet:

- Keine Ausstattungsliste vorgelegt
- Windschutzscheibe beschädigt? Keine Beschädigung vorhanden
- nein, es liegt kein Unfallschaden vor
- Liegen Hinweise auf einen reparierten Vorschaden vor?, Wenn "Ja", wurde der Vorschaden fachgerecht instandgesetzt? Ja, die Vorschäden wurden fachgerecht instandgesetzt

Ihr Sachverständiger
Marcus Diebel