

DEKRA Automobil GmbH
Borsigallee 24 B, 60388 Frankfurt

ASS Athletic Sport Sponsoring GmbH
Philippstr. 3
44803 Bochum

DEKRA Automobil GmbH
GWM Frankfurt/Main
Borsigallee 24 B
60388 Frankfurt
Telefon 069 / 42083-0
Fax 069 / 42083-109
E-Mail
frankfurt-main.automobil@dekra.com

Ansprechpartner:
Rene Israel
Tel. direkt 069 42083-0

Zustandsbericht / Minderwertgutachten



Kennzeichen

WI N6681E

FIN

VXKUHZKXZP4192367

Vorgang

Kunden-Nr.
Auftraggeber
Ihr Auftrag vom
Besichtigung

0210001803
ASS Athletic Sport Sponsoring GmbH, Philippstr. 3, 44803 Bochum
25.06.2025, durch Frau Rubertus.
27.06.2025, durch Herrn Rene Israel bei Firma Autokontor Bayern GmbH, Windecker
Str. 2, 61137 Schöneck, im Beisein von Herrn Meier.
27.06.2025
Leasingrückläufer Leasys Miete
Rücknahme Meier Bernd
Vertragsnummer 1025343

Bewertet auf
Betrifft

Zusammenfassung

Reparaturkosten gesamt	mit MwSt.	-413,00 EUR
	ohne MwSt.	-347,06 EUR
Minderwerte aus Rep.-kosten	mit MwSt.	-347,00 EUR
	ohne MwSt.	-291,60 EUR

Bemerkungen

Diese Dienstleistung wurde entsprechend den Vorgaben (Richtlinien) des Auftraggebers erstellt. Im Einzelfall können Abweichungen zum DEKRA Standard vorliegen.

Bei der Lackschichtdickenmessung wurden bei mindestens drei Messungen pro Bauteil Lackschichtdicken von 60 µm bis 110 µm festgestellt.

Es wurde eine optische Überprüfung auf Vorschäden und eine Lackschichtdickenmessung vorgenommen. Die augenscheinliche Überprüfung sowie die Lackschichtdickenmessung ergaben keine Hinweise auf Nachlackierungen, Instandsetzungsarbeiten oder reparierte Vorschäden.

Auf Grund hinderlicher Witterungsbedingungen zum Besichtigungszeitpunkt war die Besichtigung nur in eingeschränktem Umfang möglich. Das Fahrzeug / Objekt war zum Zeitpunkt der Besichtigung nass, wodurch es nur in eingeschränktem Umfang in Augenschein genommen werden konnte. Abgasrelevante Baugruppen wurden messtechnisch nicht überprüft. Folglich wurden Mängel, die nur bei einer Abgasuntersuchung feststellbar sind, nicht berücksichtigt.

Für die Bearbeitung des Vorganges standen folgende Unterlagen zur Verfügung: - Fz-Schein/Zul.Beschein. Teil I
2 Hauptschlüssel, 0 Nebenschlüssel vorgelegt.

Fahrzeugdaten

Erstzulassung	29.08.2023	Fahrzeugart	PKW
Hersteller	OPEL	Typ / Verkaufsbez.	Corsa-e GS
Türen	5	Sitzplätze	5
Fahrzeug-Ident.-Nr.	VXKUHZKXZP4192367	HSN / TSN	1889 / ABX
Schlüssel-Nr.	10016920	Km-Stand abgelesen	22128
Nächste HU §29 StVZO	08 / 2026	Energiequelle / Kraftstoff	Elektro
Zylinderanzahl	/	Leistung (kW)	57
Felgen	Leichtmetall	Farbe	TYPE HABILLAGE EXTERIEUR METALLISEE VERNIS

Es wird unterstellt, dass die Gesamtleistung dem abgelesenen Km-Stand entspricht.

Räder / Reifen

Achse	Reifenbezeichnung	Hersteller/Typ	Art	Profiltiefe
1 links	205 / 45 R 17 88 V	Kumho / Solus 4S HA32	A / O	4 mm
rechts	205 / 45 R 17 88 V	Kumho / Solus 4S HA32	A / O	4 mm
2 links	205 / 45 R 17 88 V	Kumho / Solus 4S HA32	A / O	7 mm
rechts	205 / 45 R 17 88 V	Kumho / Solus 4S HA32	A / O	7 mm
Pannenset				

A/ Ganzjahres; /O Original;

Serienausstattung

Serie: Ablagefächer, Adaptives Bremslicht, Airbag: Frontairbags, Fahrer- und Beifahrer, Airbag: Kopfairbags vorn und hinten, Airbag: Seitenairbag für Fahrer- und Beifahrerseite, Aktiver Fußgänger-Warnton (AVAS), Aluminium-Sportpedale, Anti-Blockier-System (ABS), Außenspiegel für Fahrer- und Beifahrerseite elektr. einstell- und beheizbar, Berg-Anfahr-Assistent, Bordcomputer, Bremsleuchte, dritte, Bremssystem: Regenerativ, Dachhimmel, Schwarz, Elektronische Bremskraftverteilung (EBV), Elektronisches Stabilitätsprogramm Plus (ESP Plus), Fahrerinfodisplay 7", farbig, Fahrmodi: 3 einstellbare, Fensterheber elektrisch vorn und hinten, Frontkollisionswarner mit automatischer Gefahrenbremsung und Fußgängererkennung, Fußgängerschutz, Geschwindigkeitsregler und -begrenzer intelligent, Getriebe: Automatik-Elektroantrieb mit fester Getriebeübersetzung, Heckscheibenheizung, Heckscheibenwischer, Kindersicherung in den hinteren Türen, manuell, Klimatisierungsautomatik, Kopfstützen (5), LED Tagfahrlicht, LED-Rückleuchten, LED-Scheinwerfer, Lackierung: Dach in Kontrastfarbe Schwarz, Lackierung: Uni, Ladekabel: Mode-2-Ladekabel, Lenkrad aus veganem Kunstleder, unten abgeflacht, Lenksäule, höhen- und längseinstellbar, Leuchtweitenregulierung, manuell, Lithium-Ionen-Batterie, Müdigkeitserkennung, Onboard-Charger, Parkbremse, elektrisch, Parkpilot, Einparkhilfe hinten, Pollenfilter, Polster: Stoff, Quickheat Schnellheizsystem, Radio: Multimedia Radio mit

7"-Touchscreen-Farbdisplay, Reifendruck-Warnung, Räder: Leichtmetallräder 6,5 J x 16 im 5-Speichen in Silber/Schwarz, Schlüssellooses Startsystem Keyless Start, Servolenkung, Sicherheitsgurte: Dreipunktsicherheitsgurte auf allen Plätzen, Sicht-Ausstattung, Sitze: Komfort Beifahrersitz, Sitze: Rücksitzlehne 60:40 geteilt, vorklappbar, Sitze: Sportsitze vorn, Solar Protect-Wärmeschutzverglasung, Spurhalte-Assistent, Steckdose, 12V in der Mittelkonsole, vorn, Traction Control (TC) Plus, Umgebungsausleuchtung, Verkehrsschilderkennung, Vorrüstung für Kindersitz-Befestigungssystem ISOFIX, Vorrüstung für Kindersitzbefestigungssystem "ISOFIX", Wegfahrsperrung, Zentralverriegelung mit Funkfernbedienung, myOpel App, mit Corsa-Electric spezifischen Funktionen

Sonderausstattung

Code	Bezeichnung
	Lackierung: Metallic
i301	Lenkrad: Lederlenkrad beheizt
ZJ21	Navigationssystem: Multimedia Navi Pro mit 10"-Touchscreen-Farbdisplay
X-	Onboard-Charger
ZHQV	Räder: Leichtmetallräder 7 J x 17 im 5-Speichen in Schwarz/Silber
NA01	Sitzheizung, Fahrer und Beifahrer

Allgemeinzustand und Wartung

Abgesehen von den beschriebenen Schäden/Mängeln weist das Fahrzeug/Objekt einen, bezogen auf Alter und Nutzung, üblichen Gesamtzustand auf.

Wartungsnachweis: digital

Nicht akzeptierter Zustand / Ausstehende Reparaturen

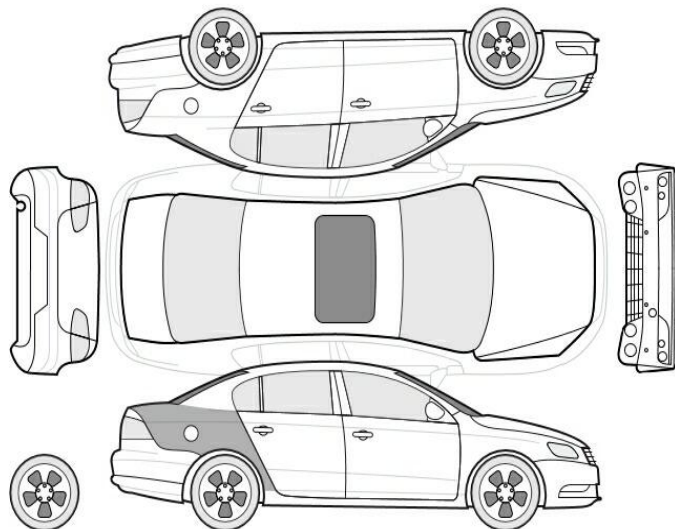

Bezeichnung des Schadens / Rep.-Weg	Rep.Kost Anrechnung brutto		Minderwert in EUR brutto netto	
1. Glanzgedrehte Felge vorne rechts, verkratzt mit Materialabrieb, erneuern (Bild 8)	328	80	-262	-220,17
2. Seitenteil hinten rechts, eingedellt, drücken (Bild 7)	85	100	-85	-71,43
Rep.Kosten insgesamt / Minderwert	413		-347	-291,60

Hinweise

Alle Beträge (ausgenommen eines evtl. aufgeführten merkantilen Minderwertes) beinhalten die gesetzliche Mehrwertsteuer. Minderwerte sind brutto und netto ausgewiesen.

Alle systemseitig ermittelten Werte können Auf- oder Abrundungen enthalten.

Der Sachverständige
Rene Israel

Im Rahmen einer Weitergabe oder Veröffentlichung dieses Dokuments, sind die allgemein gültigen datenschutzrechtlichen Grundsätze, insbesondere hinsichtlich der Anonymisierung personenbezogener Daten, zwingend einzuhalten.

Dieses Dokument wurde elektronisch gefertigt und ist auch ohne Unterschrift gültig.

Die ausgeführte Fahrzeugdokumentation sowie der dokumentierte Fahrzeugzustand wurden von folgenden Personen geprüft und bestätigt.



Fahrer, der das Fahrzeug abstellt / übergibt / abgeliefert		
27.06.2025	Meier	
Datum	Name in Druckbuchstaben	Unterschrift
DEKRA Sachverständiger		
27.06.2025	Israel	
Datum	Name in Druckbuchstaben	Unterschrift
Empfänger / Spediteur / Abholer / Bevollmächtigter des Autohauses		
Datum	Name in Druckbuchstaben	Unterschrift



Bild 1 : Diagonal von vorne links



Bild 2 : Diagonal von hinten rechts



Bild 3 : Innenraum

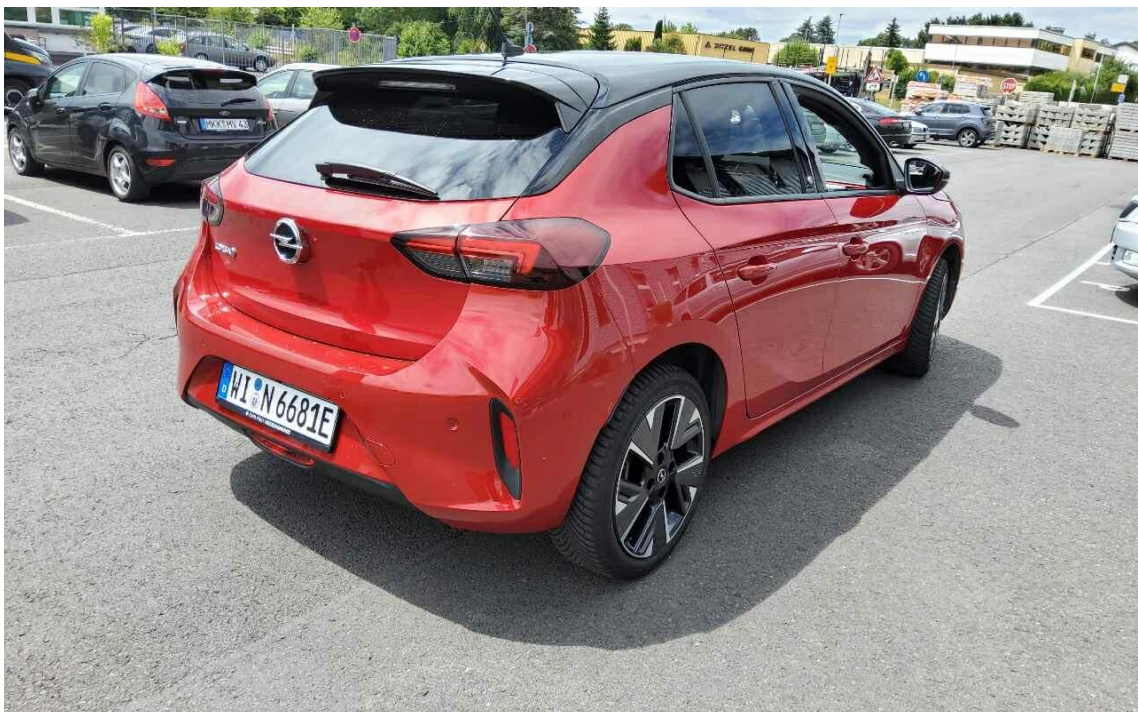

Bild 4 : Kombiinstrument



Bild 5 : Alle Schlüssel und Serviceheft (letzter Eintrag)



Bild 6 : Zubehör



Bild 7 : Seitenteil hinten rechts, eingedellt, drücken

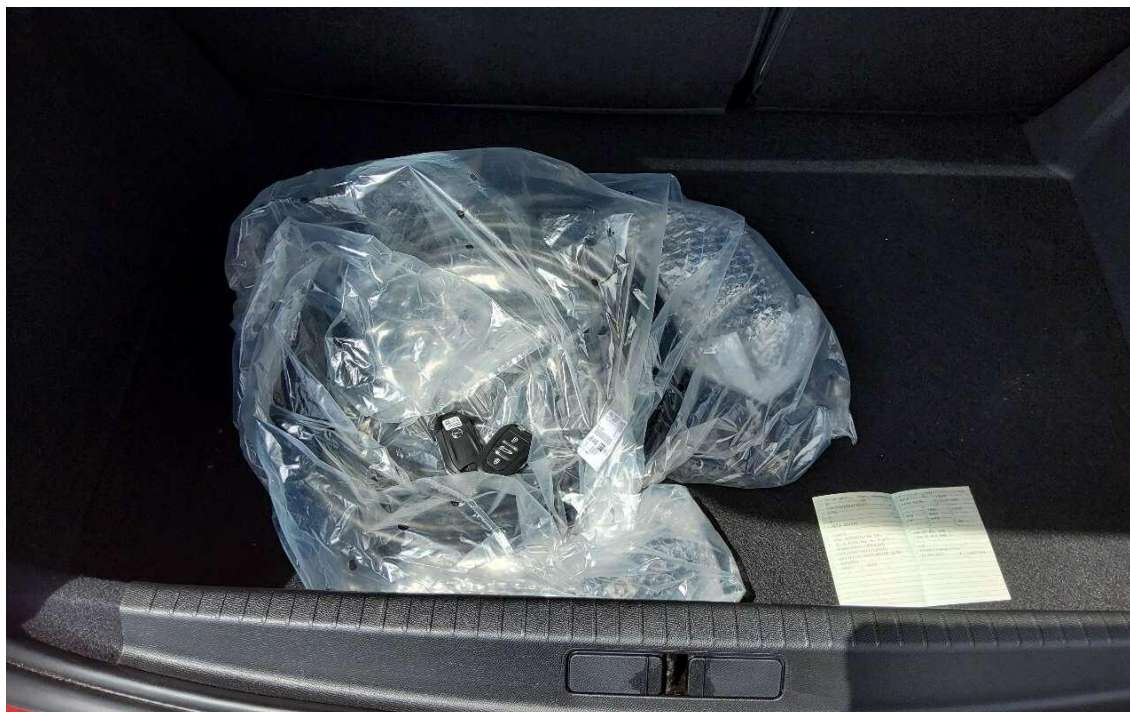

Bild 8 : Glanzgedrehte Felge vorne rechts, verkratzt mit Materialabrieb

FIN **VXKUHZKXZP4192367**
km-St. 22128
Fz-Kl. M1 Fz.z.Pers.bef.b. 8 Spl.
Aufbau AB Schräghecklimousine
Herst. 1889 PSA Automobiles (F)
Typ ABX U
Var. 00000
zGM 1920 kg
EZ 29.08.2023
Kunden-Nr. 0210001803

ASS Athletic Sport
Sponsoring GmbH
Philippstr. 3
44803 Bochum

Kennzeichen WI N6681E

Auftraggeberbesonderheiten zu
Berichts-Nr. B072873002566 0 vom
27.06.2025
Seite 1 von 1

Sehr geehrte Kundin, sehr geehrter Kunde,

auftragsgemäß haben wir die von Ihnen gewünschten Prüfpunkte abgearbeitet:

- Keine Ausstattungsliste vorgelegt
- Windschutzscheibe beschädigt? Keine Beschädigung vorhanden
- nein, es liegt kein Unfallschaden vor
- Liegen Hinweise auf einen reparierten Vorschaden vor?, Wenn "Ja", wurde der Vorschaden fachgerecht instandgesetzt? Es sind keine Vorschäden bekannt

Ihr Sachverständiger
Rene Israel