

DEKRA Automobil GmbH  
Wankelstr. 4, 32427 Minden

ASS Athletic Sport Sponsoring GmbH  
Philippstr. 3  
44803 Bochum

DEKRA Automobil GmbH  
Niederlassung Minden  
Wankelstr. 4  
32427 Minden  
Telefon 0571 / 83779-0  
Fax 0571 / 29390  
E-Mail minden.automobil@dekra.com



Ansprechpartner:  
Denny Fisar  
Tel. direkt 0571 83779-80

## Zustandsbericht / Minderwertgutachten

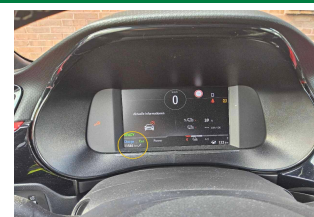
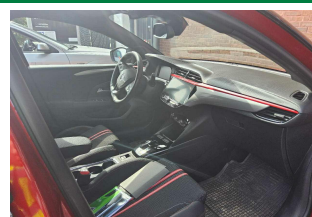
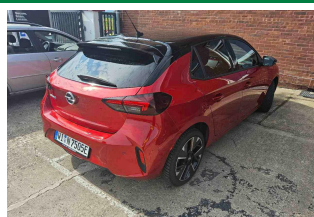

**Kennzeichen**

**WI N7505E**

**FIN**

**VXKUHZKXZP4192363**

### Vorgang

Kunden-Nr.  
Auftraggeber  
Ihr Auftrag vom  
Besichtigung

0210001803  
ASS Athletic Sport Sponsoring GmbH, Philippstr. 3, 44803 Bochum  
18.07.2025, durch Herrn Jenke.  
28.07.2025, 10:30 Uhr, durch Herrn Denny Fisar bei Autokontor Bayern GmbH,  
Schachtstr. 2, 31702 Lüdersfeld ohne Anwesenheit einer bevollmächtigten Person.  
30.06.2025  
Leasingrückläufer AH Leasy Miete  
Rücknahme Schröter Carsten  
Vertragsnummer 1030462

Bewertet auf  
Betrifft

### Zusammenfassung

Reparaturkosten gesamt

mit MwSt.  
ohne MwSt.

-50,00 EUR  
-42,02 EUR

Minderwerte aus Rep.-kosten

mit MwSt.  
ohne MwSt.

-50,00 EUR  
-42,02 EUR

## Bemerkungen

**Diese Dienstleistung wurde entsprechend den Vorgaben (Richtlinien) des Auftraggebers erstellt. Im Einzelfall können Abweichungen zum DEKRA Standard vorliegen.**

Die Serien - bzw. Sonderausstattung wurde anhand der FIN - Abfrage übernommen, es kann in Einzelfällen zu Abweichungen kommen.

Zum Zeitpunkt der Besichtigung war die Wartung überfällig.

Aufgrund der Gegebenheiten am Besichtigungsort, war keine Besichtigung des Fahrzeuges auf einer Hebebühne möglich. Eine Begutachtung der unteren Fahrzeughälfte, des Fahrzeugunterbodens, des Fahrwerks und des Abgasstrangs war daher nur eingeschränkt möglich. Folglich konnten keine Schäden, welche nur bei einer Besichtigung auf einer Hebebühne und im freigehobenen Zustand ersichtlich wären, erkannt, dokumentiert und berücksichtigt werden. Der Auftraggeber wurde über diesen Sachverhalt bereits vorab informiert und hat einer Besichtigung ohne Hebebühne zugestimmt.

Die vorgefundenen Besichtigungsbedingungen waren ausreichend. Im Rahmen der Fahrzeug / Objektbesichtigung wurde ein Probelauf des Motors durchgeführt. Im Rahmen der Besichtigung (Sichtprüfung) konnte keine Überprüfung der Batterien bzw. Akkumulatoren zum Elektro-/Hybridantrieb durchgeführt werden. Somit kann auch keine Aussage zur Resthaltbarkeitsdauer dieser Bauteile getroffen werden. Eine Aussage zu evtl. in Kürze anfallenden Instandsetzungskosten ist daher nicht möglich!

Für die Bearbeitung des Vorganges standen folgende Unterlagen zur Verfügung: - Fz-Schein/Zul.Beschein. Teil I Prüfposition/en: Schadenerweiterung nach Diagnose nicht auszuschließen.

2 Hauptschlüssel, 0 Nebenschlüssel vorgelegt.

## Fahrzeugdaten

Erstzulassung	25.08.2023	Fahrzeugart	PKW
Hersteller	OPEL	Marke	OPEL
Typ / Verkaufsbez.	Corsa-e GS	Aufbauart	Limousine
Türen	5	Sitzplätze	5
Fahrzeug-Ident.-Nr.	VXKUHZKXZP4192363	HSN / TSN	1889 / ABX
Schlüssel-Nr.	10016920	Km-Stand abgelesen	11586
Nächste HU §29 StVZO	08 / 2026	Energiequelle / Kraftstoff	Elektro
Leistung (kW)	57	Schadstoffklasse:	2017/1151;WLTP;reine Elektro
Antriebsart	Frontantrieb		
Felgen	Leichtmetall	Farbe / Farbe	Rot / Metallic / 2-Schicht / Schwarz

Es wird unterstellt, dass die Gesamtleistung dem abgelesenen Km-Stand entspricht.

## Räder / Reifen

Achse	Reifenbezeichnung	Hersteller/Typ	Art	Profiltiefe
1 links	205 / 45 R 17 88 V	Kumho / Solus 4S HA32	A / O	7 mm
rechts	205 / 45 R 17 88 V	Kumho / Solus 4S HA32	A / O	7 mm
2 links	205 / 45 R 17 88 V	Kumho / Solus 4S HA32	A / O	7 mm
rechts	205 / 45 R 17 88 V	Kumho / Solus 4S HA32	A / O	7 mm
Pannenset	Füllflasche haltbar bis 30.04.2029			

A/ Ganzjahres; /O Original; /F Runflat;

## Serienausstattung

Serie: Ablagefächer, Adaptives Bremslicht, Airbag: Frontairbags, Fahrer- und Beifahrer, Airbag: Kopfairbags vorn und hinten, Airbag: Seitenairbag für Fahrer- und Beifahrerseite, Aktiver Fußgänger-Warnton (AVAS), Aluminium-Sportpedale, Anti-Blockier-System (ABS), Außenspiegel für Fahrer- und Beifahrerseite elektr. einstell- und beheizbar, Berg-Anfahr-Assistent, Bordcomputer, Bremsleuchte, dritte, Bremssystem: Regenerativ, Dachhimmel, Schwarz, Elektronische Bremskraftverteilung (EBV), Elektronisches Stabilitätsprogramm Plus (ESP Plus), Fahrerinfodisplay 7", farbig, Fahrmodi: 3 einstellbare, Fensterheber elektrisch vorn und hinten, Frontkollisionsswarner mit automatischer Gefahrenbremsung und Fußgängererkennung, Fußgängerschutz, Geschwindigkeitsregler und -begrenzer intelligent, Getriebe: Automatik-Elektroantrieb mit fester Getriebeübersetzung, Heckscheibenheizung, Heckscheibenwischer, Kindersicherung in den hinteren Türen, manuell, Klimatisierungsautomatik, Kopfstützen (5), LED Tagfahrlicht, LED-Rückleuchten, LED-Scheinwerfer, Lackierung: Dach in Kontrastfarbe Schwarz, Ladekabel: Mode-2-Ladekabel, Lenkrad aus veganem Kunsleder, unten abgeflacht, Lenksäule, höhen- und längseinstellbar, Leuchtweitenregulierung, manuell, Lithium-Ionen-Batterie, Müdigkeitserkennung, Onboard-Charger, Parkbremse, elektrisch, Parkpilot, Einparkhilfe hinten, Pollenfilter, Polster: Stoff, Quickheat Schnellheizsystem, Radio: Multimedia Radio mit 7"-Touchscreen-Farbdisplay, Reifendruck-Warnung, Räder: Leichtmetallräder 6,5 J x 16 im 5-Speichen in Silber/Schwarz, Schlüsselloses Startsystem Keyless Start, Servolenkung, Sicherheitsgurte: Dreipunktsicherheitsgurte auf allen Plätzen, Sicht-Ausstattung, Sitze: Komfort Beifahrersitz, Sitze: Rücksitzlehne 60:40 geteilt, vorklappbar, Sitze: Sportsitze vorn, Solar Protect-Wärmeschutzverglasung, Spurhalte-Assistent, Steckdose, 12V in der Mittelkonsole, vorn, Traction Control (TC) Plus, Umgebungsausleuchtung, Verkehrsschilderkennung, Vorrüstung für Kindersitz-Befestigungssystem ISOFIX, Vorrüstung für Kindersitzbefestigungssystem "ISOFIX", Wegfahrsperre, Zentralverriegelung mit Funkfernbedienung, myOpel App, mit Corsa-Electric spezifischen Funktionen

## Sonderausstattung

Code	Bezeichnung
	Lackierung: Metallic
i301	Lenkrad: Lederlenkrad beheizt
JB04	Mittelarmlehne mit Ablagefach vorn
ZJ21	Navigationssystem: Multimedia Navi Pro mit 10"-Touchscreen-Farbdisplay
X-	Onboard-Charger
WY24	Park & Go Plus
ZHQV	Räder: Leichtmetallräder 7 J x 17 im 5-Speichen in Schwarz/Silber
YD07	Schlüsselloses Schließ- und Startsystem Keyless Open & Start
NA01	Sitzheizung, Fahrer und Beifahrer

## Allgemeinzustand und Wartung

Abgesehen von den beschriebenen Schäden/Mängeln weist das Fahrzeug/Objekt einen, bezogen auf Alter und Nutzung, üblichen Gesamtzustand auf.

Wartungsnachweis: lückenhaft

## Nicht akzeptierter Zustand / Ausstehende Reparaturen

Bezeichnung des Schadens / Rep.-Weg	Rep.Kost brutto	Anrechnung	Minderwert in EUR brutto	netto
1. Wartung überfällig, möglicher Garantieverlust, prüfen und Befund festlegen, Schadenerweiterung möglich (Bild 7)	50	100	-50	-42,02
<b>Rep.Kosten insgesamt / Minderwert</b>	<b>50</b>		<b>-50</b>	<b>-42,02</b>

### Akzeptierter Zustand / Gebrauchsspuren

Folgende Schäden sind in Anbetracht des Alters, der Laufleistung und dem Einsatzzweck als Gebrauchsspur einzustufen.

#### Bezeichnung des Schadens

Felge vorne links Kratzer, (Bild 8)

### Hinweise

Alle Beträge (ausgenommen eines evtl. aufgeführten merkantilen Minderwertes) beinhalten die gesetzliche Mehrwertsteuer. Minderwerte sind brutto und netto ausgewiesen.  
Alle systemseitig ermittelten Werte können Auf- oder Abrundungen enthalten.

Der Sachverständige  
Denny Fisar

Im Rahmen einer Weitergabe oder Veröffentlichung dieses Dokuments, sind die allgemein gültigen datenschutzrechtlichen Grundsätze, insbesondere hinsichtlich der Anonymisierung personenbezogener Daten, zwingend einzuhalten.

Dieses Dokument wurde elektronisch gefertigt und ist auch ohne Unterschrift gültig.

**Die ausgeführte Fahrzeugdokumentation sowie der dokumentierte Fahrzeugzustand wurden von folgenden Personen geprüft und bestätigt.**

<b>Fahrer, der das Fahrzeug abstellt / übergibt / abgeliefert</b>		
28.07.2025	Carsten Schröter	
Datum	Name in Druckbuchstaben	Unterschrift
<b>DEKRA Sachverständiger</b>		
Datum	Name in Druckbuchstaben	Unterschrift
<b>Empfänger / Spediteur / Abholer / Bevollmächtigter des Autohauses</b>		
Datum	Name in Druckbuchstaben	Unterschrift





Bild 1 : Diagonal von vorne links



Bild 2 : Diagonal von hinten rechts



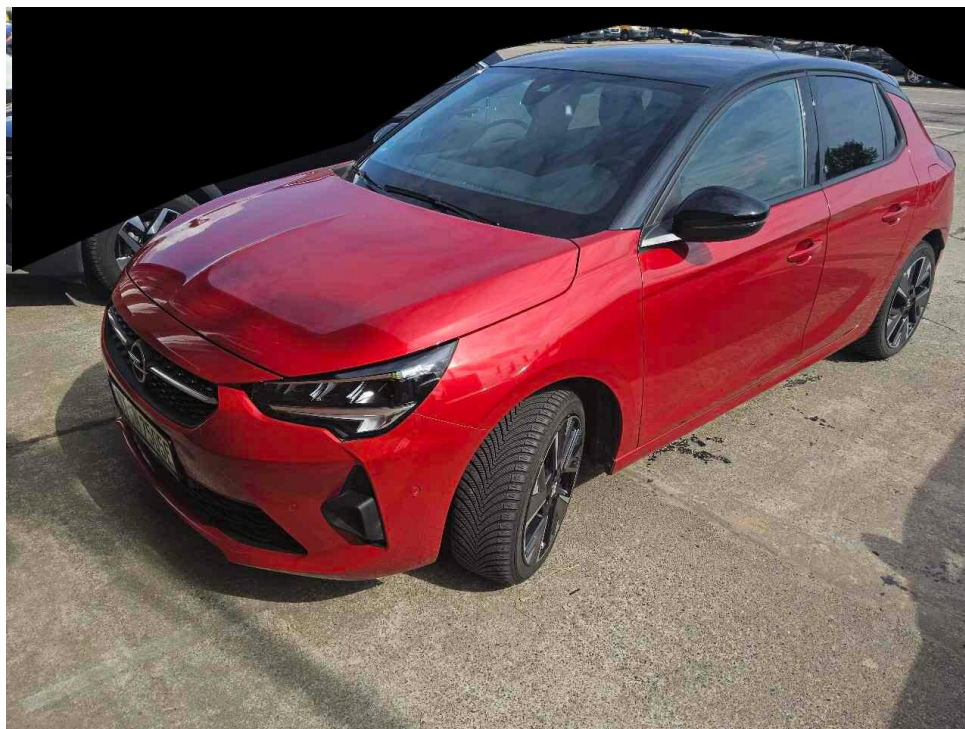

Bild 3 : Innenraum



Bild 4 : Kombiinstrument

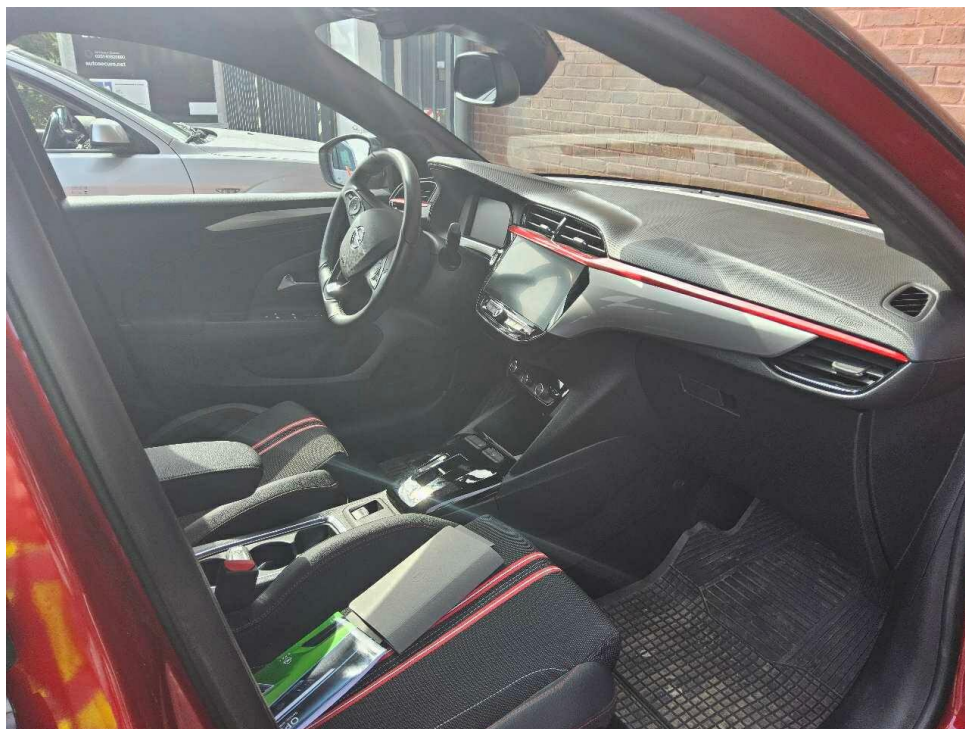

Bild 5 : Alle Schlüssel und Serviceheft (letzter Eintrag)



Bild 6 : Datenträger NAVI



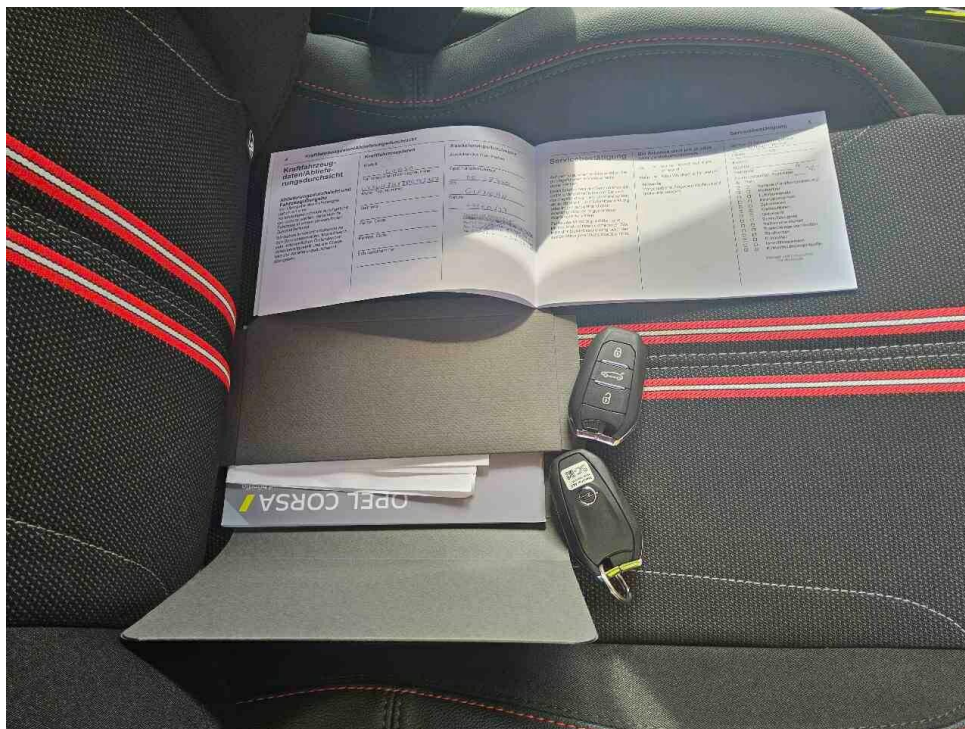

Bild 7 : Wartung überfällig, möglicher Garantieverlust

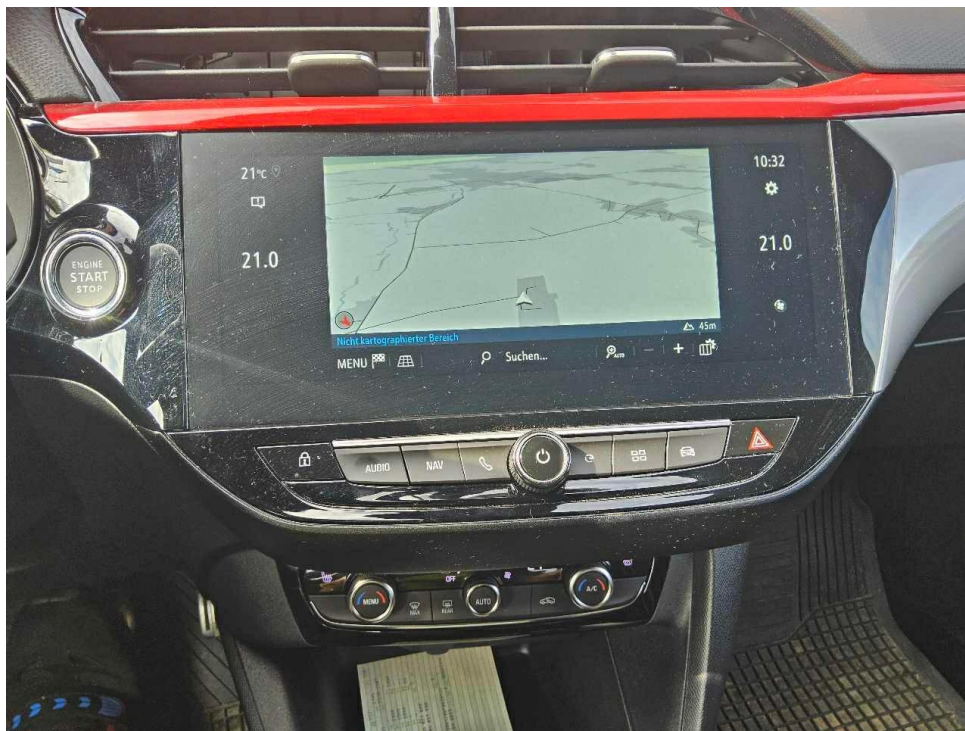

Bild 8 : Felge vorne links Kratzer



ASS Athletic Sport  
Sponsoring GmbH  
Philippstr. 3  
44803 Bochum

FIN	<b>VXKUHZKXZP4192363</b>	
km-St.	11586	
Fz-Kl.	M1	Fz.z.Pers.bef.b. 8 Spl.
Aufbau	AB	Schräghecklimousine
Herst.	1889	PSA Automobiles (F)
Typ	ABX	U
Var.	00043	H
Vers.		ZKXZ-X0J000
zGM	1920 kg	
EZ	25.08.2023	
Kunden-Nr.		0210001803

**Kennzeichen**      **WI N7505E**

Auftraggeberbesonderheiten zu  
Berichts-Nr. B072781001739 0 vom  
28.07.2025  
Seite 1 von 1

Sehr geehrte Kundin, sehr geehrter Kunde,

auftragsgemäß haben wir die von Ihnen gewünschten Prüfpunkte abgearbeitet:

- Keine Ausstattungsliste vorgelegt
- Windschutzscheibe beschädigt? Keine Beschädigung vorhanden
- nein, es liegt kein Unfallschaden vor
- Liegen Hinweise auf einen reparierten Vorschaden vor?, Wenn "Ja", wurde der Vorschaden fachgerecht instandgesetzt? Es sind keine Vorschäden bekannt

Ihr Sachverständiger  
Denny Fisar