

Expertise

Protokollnummer: 41307007
 Auftrags-Nr / Referenz: 25155822
 Besichtigungsdatum: 29.08.2025

Hersteller: Opel

Modell: Corsa-e Edition

FIN: VVKUHZKXZL4419285



Angaben zum Fahrzeug

Hersteller / Typ / Modell / Ausstattung

Opel Corsa-e Edition

Fahrgestellnummer VVKUHZKXZL4419285

Laufleistung (abgelesen) 13.812 km

Erstzulassung 13.01.2021

Anzahl Halter 1

Nächste HU (Bericht lag vor) 06/2026

Leistung / Hubraum 57 kw /

Kraftstoffart / Zylinder Elektro / 0

Getriebe / Anzahl Gänge Direktantrieb / 1

Antriebsart Frontantrieb

Fahrzeugart PKW Limousine

Farbe / Farbcode Summit White S

Türen / Sitze 5 / 5

Polsterart Stoff

Polsterfarbe Schwarz-Grau

Angaben zum Fahrzeug

Wartungsheft / Nachweis	vorhanden / vollständig	Restlauf bis Service	24.600 km
Letzte Wartung am / bei	03/2025 bei 13.511 km		
Schlüssel ist/soll	2 / 2	FZG-Dokumente	ZB#2 (B) lag vor (Kopie), ZB#1 (S) lag nicht vor
		BriefNr	FU023206
Vorschaden / Unfall	Keine Feststellbar	Nachlackierung	Keine Feststellbar
Besichtigungsbedingungen	ausreichend	Hubmittel / Grube	ja
Probefahrt	nicht durchgeführt	Motorlauf	durchgeführt
HSN/TSN	1889 / ABX 00006		
Abgasnorm	2017/1151;WLTP;reine Elektrofz	Feinstaubplakette	
zul. Gesamtgewicht	1.897 kg	Leergewicht	

Bereifung

Montierte Bereifung

#	Reifengröße	Reifentyp	Hersteller	Profiltiefe
1)	195/55 R16 87H	Sommerreifen auf Stahl mit Radzierblende	Continental	5mm / 5mm
2)	195/55 R16 87H	Sommerreifen auf Stahl mit Radzierblende	Continental	6mm / 6mm

Ersatz

Typ	Reifengröße	Reifentyp	Hersteller	Profiltiefe
	Tirefit	Ablaufdatum 02/2025		

Legende: Profiltiefenangabe für Reifen links an erster Stelle, für Reifen rechts an zweiter Stelle der Achse in Fahrtrichtung

Ausstattung

Serienausstattung

- Ablagefächer
- Airbag: Frontairbags, Fahrer- und Beifahrer
- Airbag: Seitenairbag für Fahrer- und Beifahrerseite
- Außenspiegel für Fahrer- und Beifahrerseite elektr. einstell- und beheizbar
- Bremsleuchte, dritte
- Elektronische Bremskraftverteilung (EBV)
- Fahrerinfodisplay 7", farbig
- Frontkollisionswarner mit automatischer Gefahrenbremsung und Fußgängererkennung
- Getriebe: Automatik-Elektroantrieb mit fester Getriebeübersetzung
- Kindersicherung in den hinteren Türen, manuell
- Kopfstützen (5)
- Lenkrad: Komfortlenkrad
- Lithium-Ionen-Batterie
- Müdigkeitserkennung
- Opel Connect mit Telematikdiensten
- Pollenfilter
- Quickheat Schnellheizsystem
- Räder: Stahl 6,5 J x 16 mit Reifen 195/55 R16
- Servolenkung
- Sicht-Ausstattung
- Sitze: Komfortsitze
- Spurhalte-Assistent
- Tagfahrlicht
- Umgebungsausleuchtung
- Vorrüstung für Kindersitzbefestigungssystem "ISOFIX"
- Zentralverriegelung mit Funkfernbedienung

- Adaptives Bremslicht
- Airbag: Kopfairbags vorn und hinten
- Anti-Blockier-System (ABS)
- Berg-Anfahr-Assistent
- Bordcomputer
- Bremssystem: Regenerativ
- Elektronisches Stabilitätsprogramm Plus (ESP Plus)
- Fensterheber, elektrisch vorn
- Fußgängerschutz
- Geschwindigkeitsregler und -begrenzer intelligent
- Heckscheibenheizung
- Heckscheibenwischer
- Klimatisierungsautomatik
- Ladekabel: Mode-2-Ladekabel
- Lenksäule, höhen- und längseinstellbar
- Make-Up-Spiegel
- Onboard-Charger
- Parkbremse, elektrisch
- Polster: Stoff
- Radio: Multimedia Radio mit 7"- Touchscreen-Farbdisplay
- Schlüssellooses Startsystem Keyless Start
- Sicherheitsgurte: Dreipunktsicherheitsgurte auf allen Plätzen
- Sitze: Rücksitzlehne 60:40 geteilt, vorklappbar
- Steckdose, 12V in der Mittelkonsole, vorn
- Traction Control (TC) Plus
- Verkehrsschilderkennung
- Wärmeschutzverglasung, getönt

Sonderausstattung

- Lackierung: Uni (Schneeweiß)
- Lenkrad: Lederlenkrad, unten abgeflacht
- Onboard-Charger (fahrzeugintegrierte Ladeinheit, 3-phasig (11 kW))
- Parkpilot, Einparkhilfe hinten (mit akustischem Warnsignal beim Rückwärtseinparken)
- Winterpaket OBL
- Ladekabel: Universal Charger (1,8 kW - 22 kW, 3-phasig) mit 3 Adaptern (Haushaltssteckdose - Öffentliches Laden - CEE-16-Industriesteckdose (Drehstrom) - inkl. Aufbewahrungstasche)
- Solar Protect-Wärmeschutzverglasung (im Fond, stark getönt)

Kurze Sachverständige Feststellungen

Vorgelegte Dokumente	Zum Zeitpunkt der Besichtigung lag die Zulassungsbescheinigung Teil 2 (Brief) vor, die Zulassungsbescheinigung Teil 1 (Schein) lag nicht vor. (Kopie)
FIN-Vergleich	Die Fahrzeug-Identifizierungsnummer (FIN) wurde am Fahrzeug abgelesen und die Übereinstimmung im Verlauf der Besichtigung durch den Unterzeichner mit den vorgelegten Unterlagen festgestellt.
Besichtigung	Die Besichtigungsbedingungen waren zur Beurteilung des Fahrzeuges ausreichend. Zur Untersuchung des Fahrzeuges standen Hubmittel bzw. eine Grube zur Verfügung.
Probefahrt	Es wurde bei der Besichtigung des Fahrzeuges keine Probefahrt/keine Rangierfahrt durchgeführt.
Motorlauf	Ein Probelauf des Motors wurde durchgeführt.

Wertmindernde Faktoren

Nr.	Bauteilgruppe	Beschreibung
1	Rad/Reifen	Radblende hinten links (+verformt) - Kratzer - erneuern
2	Ausrüstung	Tirefit Füllmittel - abgelaufen - erneuern
3	Tür vorn links	Schachtleiste außen - Kratzer - erneuern
4	Stoßfänger hinten	Stoßfänger hinten - Kratzer - Smart Repair

Gebrauchsspuren

Nr.	Bauteilgruppe	Beschreibung
1	Schweller links	Einstieg - Kratzer - kein Abzug
2	Seitenwand rechts	Innenverkleidung - Kratzer - kein Abzug
3	Stoßfänger hinten	Stoßfänger hinten (Kleine klebestreifenreste) - beklebt/ beschriftet - kein Abzug

Das Fahrzeug weist dem Alter und Einsatz entsprechende Gebrauchsspuren auf.

Auftrag/Auftragsumfang

Es wurde der Auftrag erteilt, ein Verkaufsbericht über das beschriebene Fahrzeug zu erstellen. Dieses beinhaltet folgende Umfänge:

- Beschreibung von kernrelevanten Angaben zum Fahrzeug
- Dokumentation von Ausstattungsmerkmalen
(Lieferung durch Drittdienstleister)
- Dokumentation von Schäden, Mängeln, Fehlteilen
- Dokumentation von Vorschäden, unreparierten Vorschäden, Nachlackierungen
- eine kurze Sicht- oder Funktionsprüfung der Ausstattungsdetails sofern möglich.
(Funktionsprüfungen von Fahrerassistenzsysteme gehören nicht zum Leistungsumfang!)
- eine Fotodokumentation des Fahrzeuges

Grundlage zum Auftrag

Grundlage dieses Produktes stellt der Leitfaden für Fahrzeugrücknahmen und Bewertungen der Alphabet Fuhrpark GmbH dar. Die expliziten Feststellungen im Einzelfall trifft der Sachverständige objektiv im Rahmen der vorgegebenen Standards aufgrund eigener Sachkunde.

Die Fahrzeugbesichtigung erfolgt im demontagefreien Zustand.

Schäden oder Mängel welche erst im Rahmen von Zerlege-/ Diagnosearbeiten oder durch erweiterte Kenntnisse festgestellt werden können, verbleiben im Bereich des Prognoserisikos. Ein erweitertes Risiko besteht durch verschwiegene Mängel welche durch arglistige Täuschung hervorgerufen, und durch den sachverständigen nicht identifizierbar waren.

Schäden oder Mängel, die aus einer normalen Nutzung bzw. Abnutzung des Fahrzeuges entstanden sind, werden gemäß dem zugrunde gelegten Standard akzeptiert.

Ein expliziter Ausweis und eine monetäre Betrachtung der zu erwartenden Merkmale innerhalb des Produktes erfolgten nicht.

Merkmale, welche in ihrer Art und Ausprägung leicht über den üblichen Gebrauch hinausgehen jedoch keine inakzeptable Beschädigung darstellen, werden ggf. unter Gebrauchsspuren dokumentiert und ausgewiesen.

Schäden oder Mängel, welche gemäß dem zugrunde gelegten Standard, nicht mehr einer normalen Nutzung bzw. Abnutzung zugeordnet werden können, werden im Produkt unter Wertmindernde Faktoren aufgelistet.

Je nach Produktspezifikation kann ein monetärer Ausweis erfolgen. Insofern dieses stattfindet können die Kosten zu 100% dargestellt sein oder anteilig gemäß Fahrzeugalter und Laufleistung.

Vorschäden

Am Fahrzeug konnten augenscheinlich keine reparierten Vorschäden festgestellt werden.



Abbildung 1: Schräg vorne (links)



Abbildung 2: Schräg vorne (rechts)



Abbildung 3: Schräg hinten (links)



Abbildung 4: Schräg hinten (rechts)



Abbildung 5: Innenraum vorne



Abbildung 6: Innenraum hinten



Abbildung 7: Kombiinstrument



Abbildung 8: Instrumententafel



Abbildung 9: Innenraum 360° Ansicht



Abbildung 10: Laderaum



Abbildung 11: FIN



Abbildung 12: Montierte Bereifung

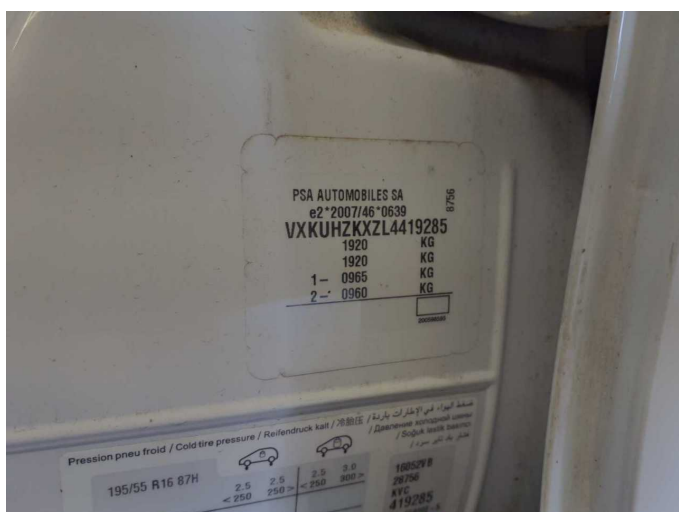

Abbildung 13: Dokumente



Abbildung 14: Dokumente

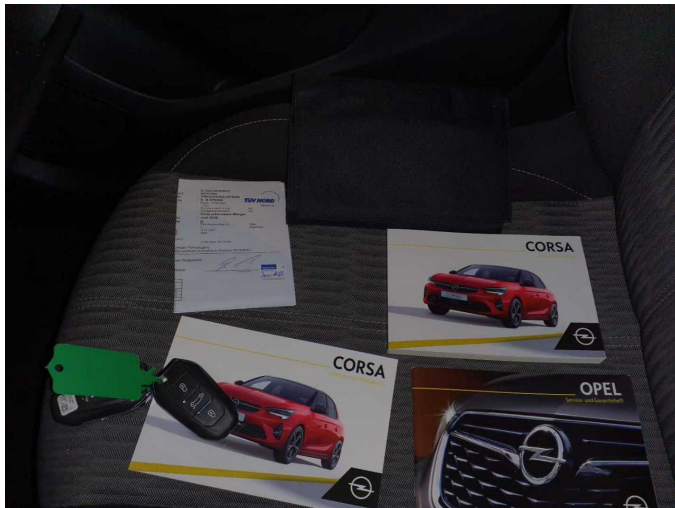

Abbildung 15: Dokumente

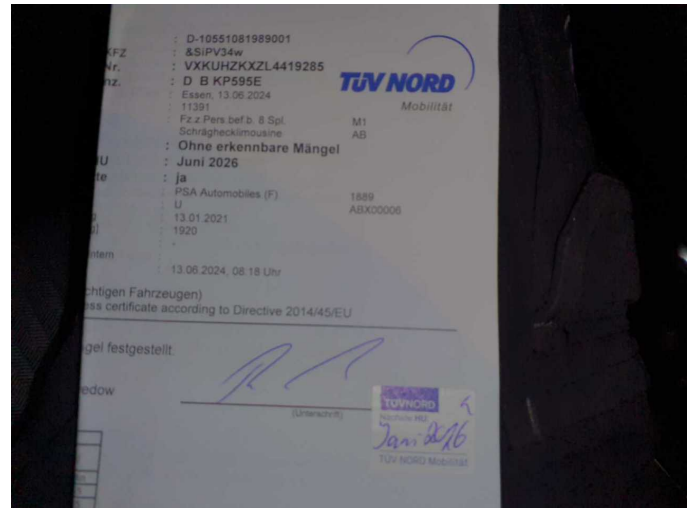

Abbildung 16: Dokumente



Abbildung 17: Navigation



Abbildung 18: Sonstiges



Abbildung 19: Sonstiges

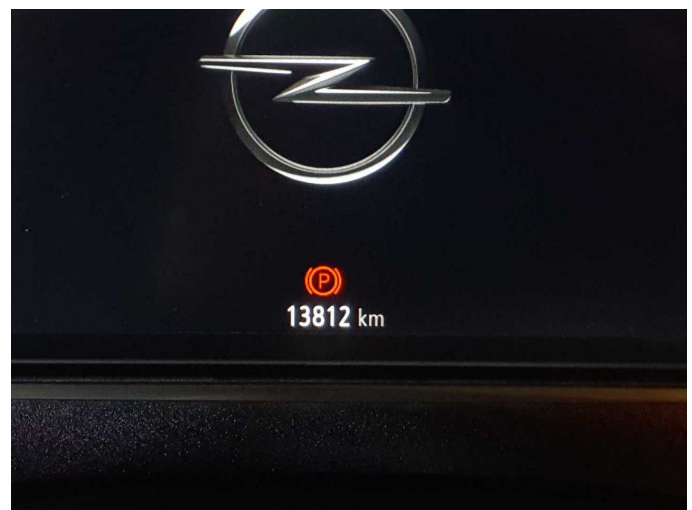

Abbildung 20: Sonstiges



Abbildung 21: Sonstiges



Abbildung 22: Sonstiges



Abbildung 23: Sonstiges

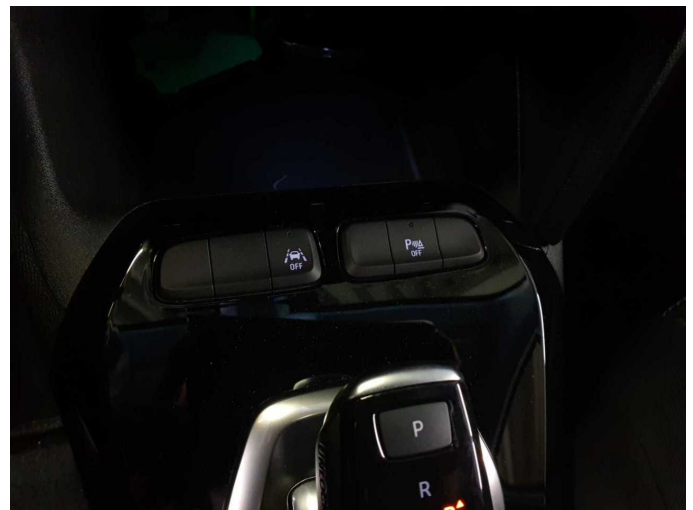

Abbildung 24: Sonstiges



Abbildung 25: Sonstiges

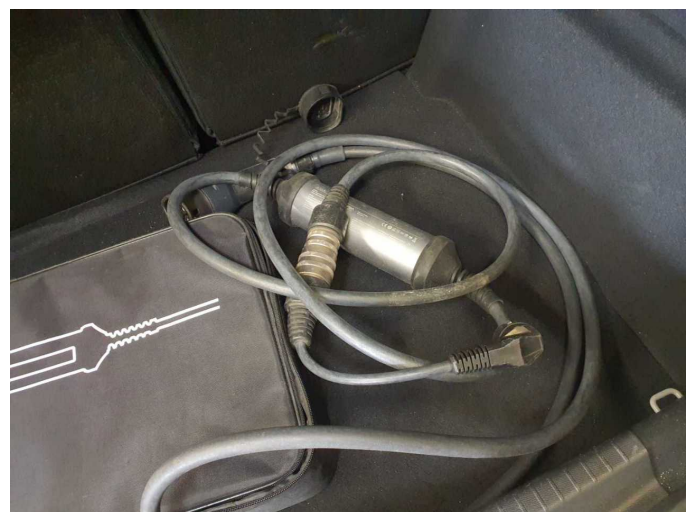

Beschädigung 1: Rad/Reifen: Radblende hinten links (+verformt) - Kratzer - erneuern



Beschädigung 1: Rad/Reifen: Radblende hinten links (+verformt) - Kratzer - erneuern

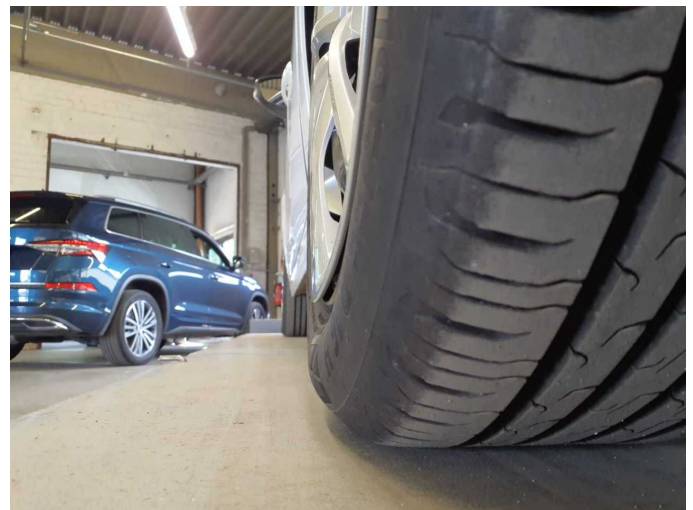

Beschädigung 1: Rad/Reifen: Radblende hinten links (+verformt) - Kratzer - erneuern

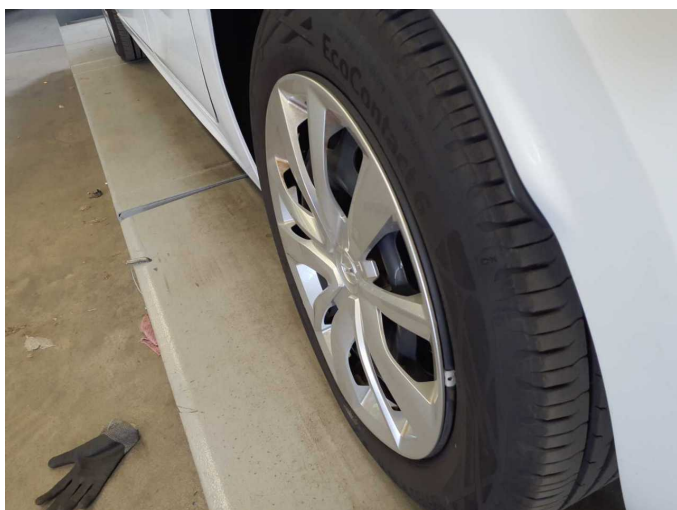

Beschädigung 1: Rad/Reifen: Radblende hinten links (+verformt) - Kratzer - erneuern



Beschädigung 2: Ausrüstung: Tirefit Füllmittel - abgelaufen - erneuern



Beschädigung 3: Tür vorn links: Schachtleiste außen - Kratzer - erneuern



Beschädigung 3: Tür vorn links: Schachtleiste außen - Kratzer - erneuern

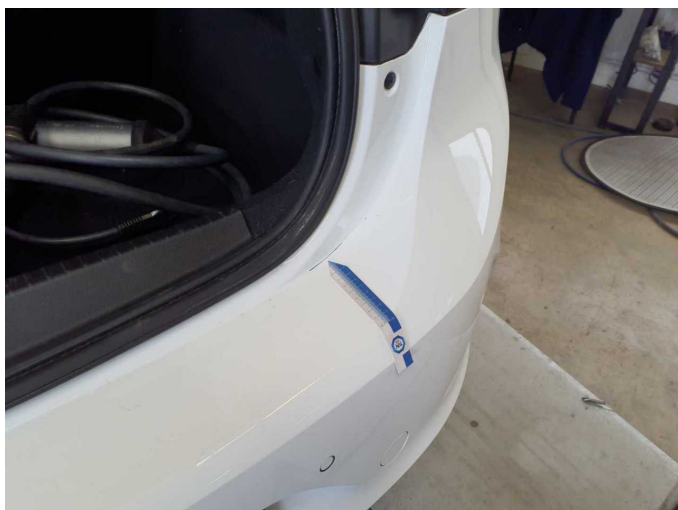

Beschädigung 4: Stossfänger hinten: Stossfänger hinten - Kratzer - Smart Repair



Beschädigung 4: Stossfänger hinten: Stossfänger hinten - Kratzer - Smart Repair



Gebrauchsspur 3: Stossfänger hinten: Stossfänger hinten (Kleine klebestreifenreste) - beklebt/ beschriftet - kein Abzug



Gebrauchsspur 3: Stossfänger hinten: Stossfänger hinten (Kleine klebestreifenreste) - beklebt/ beschriftet - kein Abzug



Gebrauchsspur 3: Stossfänger hinten: Stossfänger hinten (Kleine klebestreifenreste) - beklebt/ beschriftet - kein Abzug



Wartungshistorie

(gemäß Auftraggeber Informationen)

Fahrgestellnummer: VVKUHZKXZL4419285
Hersteller / Modell: OPEL OPEL Corsa-e Edition

Datum	KM-Stand	Beschreibung
04.03.2025	13.511	Bremsflüssigkeit; Bremsflüssigkeit ern; Regelwartungsdienst; Reparatur Sonstiges; Systemtest/Eigendiagnose
02.01.2023	4.500	Bremsflüssigkeit; Bremsflüssigkeit ern; Regelwartungsdienst
17.12.2021	6	Kleine Inspektion