

Gebrauchtfahrzeugbewertung

Auftr.-Nr: nicht vorhanden
Kennzeichen: OHNE

	Auftraggeber Robert Meier			Telefonnummer 01748881342		
Kundendaten	Fahrzeughalter / Leasingnehmer FINN GmbH			E-Mail		
	Straße Prinzregentenplatz 9		Plz 81675	Ort München		Tel.(Privat) Dortmund
	Baumuster Gegengeschäft		Auftrag.-Nr Gg. / GF NR			Kundenkonto
	Umsatzsteuer ja		§25a nein		Steuernummer	

Fahrzeugdaten	Hersteller Opel		Typ Astra L Lim. 5-trg. GS			Modell 1.2 Turbo EU6e, GS (EURO 6e), 202..				
	VIN VXKFPHNSLR1001206		Aufbau Lim. Schrägheck			Anzahl Türen 5	Kraftstoff Superbenzin	KBA-Schlüssel 1889/AET		
	Kennzeichen OHNE	Erstzulassung 24.01.2024	Halter lt. Zulbesch. k. A.	Halter lt. Kunde 1	Leistung (kW) 96 kW	Anzahl Zylinder 3	HV-Batterie (kWh) 0	Hubraum (ccm) 1199	HU 08/25	
	Gesamtfahrh. lt. Halter k. A.		Gesamtfahrh. lt. Km-Zähler 23.705 km		max. km-Stand bei Übergabe 23.705 km		Raucherfahrzeug k. A.		letzter KD am k. A.	
	Farbe LACKIERUNG SCHWARZ PERLA NER..		Lackierung metallic			Reimport k. A.		nächster KD in Tagen k. A.		nächster KD (km) k. A.
	Scheckheft ohne Einträge		Scheckheft Bemerkung							
	Polster Andere		Polsterfarbe Andere		Getriebe Getriebe 6-Gang		Schadstoffk. Andere		CO ₂ -Emission (g/km) 123-128 (WLTP)	
	Ehemalige Nutzung Unbekannt		Eigentum des Kunden k. A.							
	Zahnriemen gewechselt: keine Angabe		Dieselpartikelfilter vorhanden: k.A.			Chiptuning: k.A.				

Ausstattung	Serienausstattung:					
	Airbag Fahrer-/Beifahrerseite Anti-Blockier-System (ABS) DAB-Tuner (Radioempfang digital) Elektr. Bremskraftverteilung (EBD) Fahrassistentz-System: Autonomer Notbrems-.. Fahrassistentz-System: Spurhalteassistent Getriebe 6-Gang Isofix-Aufnahmen für Kindersitz an Rücksitz Klimaautomatik 2-Zonen Lenkrad (Leder) Mittelarmlehne vorn mit Ablagefach Otto-Partikelfilter (OPF) Schadstoffarm nach Abgasnorm Euro 6e Smartphone Schnittstelle (Apple CarPlay & A.. Steckdose (12V-Anschluß) in Mittelkonsole Zentralverriegelung mit Fernbedienung		Akustischer Fußgängerschutz (Außenound) Außenspiegel elektr. verstell- und heizbar, el.. Dach Diamant-Schwarz Elektron. Stabilitäts-Programm (ESP) Fahrassistentz-System: Berganfahr-Assistent (.. Fensterheber vorn elektr. mit Einklemmschutz Heckleuchten LED Kamerasystem 360° Kopf-Airbag-System Leuchtweitenregelung automatisch Motor 1,2 Ltr. - 96 kW Reifen-Reparaturkit Schließ-/Startsystem Keyless Open Sonnenblenden mit Spiegel (beleuchtet) Tagfahrlicht LED		Ambiente-Beleuchtung Türverkleidung Außenspiegel schwarz lackiert Design-Paket: high gloss Exterieur Ergonomiesitz vorn links Fahrassistentz-System: Frontkollisionswarnung Feststellbremse elektrisch Innenspiegel mit Abblendautomatik Karosserie: 5-türig Kopfstützen hinten (3-fach) Mittelarmlehne hinten Nebelscheinwerfer LED Reifendruck-Kontrollsystem Seitenairbag vorn Start/Stop-Anlage Wärmeschutzverglasung hinten abgedunkelt ..	
	Sonderausstattung:					
	Audio-Navigationssystem Multimedia Navi Pr.. Metallic-/Mineraleffekt-Lackierung		Dach Wagenfarbe Tech-Paket 1		LM-Felgen 7,5x17 (5-Speichen, schwarz)	
Bemerkung	Für dieses Angebot gilt: - Gültig bis 03.09.2025 - Gültig bis 23705 km					
Vorschäden	Vorschäden lt. Halter (Diese Angaben wurden vom Bewerter geprüft.):					
	Tauschaggregat nein	Nachlackierung nein	Technischer Mangel nein	Sonstiges nein	Vorschadenhöhe 0,00 €	
	Vorschäden lt. Bewerter:					
	Tauschaggregat -	Nachlackierung -	Technischer Mangel -	Sonstiges -	Vorschadenhöhe 0,00 €	
Unfallfreiheit	Unfallfrei = ja					

Gebrauchtfahrzeugbewertung

Auftr.-Nr: nicht vorhanden

Kennzeichen: OHNE

Optischer Zustand	
	2. Funkschlüssel fehlt 182,11 €
	es lag nur das AD vor keine EZ 0,00 €
	Felge HL - Minderwert 150,00 €
	Felge HR - Minderwert 150,00 €
	Felge VL - ersetzen 418,97 €
	Felge VR - ersetzen 418,97 €
	Kein HU Nachweis 126,89 €
	Seitenwand HL schleifen und polieren 180,00 €
	Seitenwand HR Delle 120,00 €
	Stoßfänger H lackieren 650,00 €
	Stoßfänger V - Smart Repair 150,00 €
	Tür VR - Smart Repair 150,00 €
	Wartung 550,00 €
	Zwischensumme 3.246,94 €

Lackdicke	Fondseite links serienmäßig	Tür hinten links serienmäßig	Tür vorne links serienmäßig	Kotflügel vo.li. serienmäßig	Heckklappe serienmäßig	Dach serienmäßig	Motorhaube serienmäßig	Fondseite rechts serienmäßig	Tür h. rechts serienmäßig	Tür vorne rechts serienmäßig	Kotflügel vo.re. serienmäßig
-----------	--------------------------------	---------------------------------	--------------------------------	---------------------------------	---------------------------	---------------------	---------------------------	---------------------------------	------------------------------	---------------------------------	---------------------------------

Technischer Zustand	
Zwischensumme 0,00 €	
Bemerkung zum technischen Zustand: Eine Aussage über den Motorlauf, Motorgeräusche, Getriebefunktion, Getriebegeräusche sowie Fahrgeräusche in den einzelnen Betriebs- sowie Lastzuständen kann nicht getroffen werden und wird somit ausgeschlossen. Eine Funktionsprüfung der einzelnen elektronischen Bauteile sowie Bedienelemente erfolgten lediglich in Form von einer AN/AUS Prüfung. Eine Aussage über die konkrete und korrekte Funktion bei unterschiedlichen Betriebszuständen kann nicht getroffen werden. Die Aussage bezogen auf „Chiptuning und Aggregate Tausch“ basiert auf einer optischen Prüfung und kann mittels technischer Prüfung zu einem anderen Ergebnis führen. Die In der Bewertung getroffenen Angaben erfolgten anhand der vom Kunden/ Halter bzw. Autohaus/Verkäufer vorgelegten Unterlagen und Informationen. Zur Beschreibung der Ausstattung des Fahrzeuges wurde u. a. auf die von Fremdanbietern gelieferten Datensätze zurückgegriffen. Die Besichtigung erfolgte ohne Hubmittel, Folgekosten möglich. Fahrzeug verunreinigt und nass	

Reifen u. Felgen	Reifenart (montiert)		Felgenbeschreibung
	Ganzjahresreifen (LM-Felgen, Original-Felgen)		k. A.
	Reifen vorne	VL	VR
	225/45R17 94W	5,00 mm (Falken)	5,00 mm (Falken)
	Reifen hinten	HL	HR
	225/45R17 94W	6,00 mm (Falken)	6,00 mm (Falken)
	Zweiter Reifensatz		Felgenbeschreibung
	k. A.		k. A.
	Reifen vorne	VL	VR
	k. A.	k. A. (k. A.)	k. A. (k. A.)
	Reifen hinten	HL	HR
	k. A.	k. A. (k. A.)	k. A. (k. A.)
	Bemerkung		Ausstattung ER
			k. A.

Endbetrag	
Optischer Zustand	3.246,94 €
Technischer Zustand	0,00 €
Endbetrag (Netto)	3.246,94 €
19 % Mehrwertsteuer	616,92 €
Endbetrag (Brutto)	3.863,86 €

Gebrauchtfahrzeugbewertung

Auftr.-Nr: nicht vorhanden
Kennzeichen: OHNE

Bestätigung des Fahrzeugeigentümers						
Der Fahrzeugeigentümer bestätigt hiermit, dass <ul style="list-style-type: none">- er zum Zeitpunkt der Übergabe alle zum Fahrzeug gehörenden Schlüssel abgibt und den Verbleib von fehlenden Schlüsseln mitteilt- das Gebrauchtfahrzeug sein unbeschränktes EIGENTUM ist und keine Rechte Dritter darauf ruhen,- keine Veränderungen aufweist, die zum Erlöschen der ALLGEMEINEN BETRIEBSERLAUBNIS führen können,- er bis zur Übergabe eintretende ÄNDERUNGEN umgehend, spätestens aber bei Übergabe mitteilt,- der INZAHLUNGNAHMEPREIS neu festgelegt werden kann, wenn sich bis zur Übergabe wesentliche Änderungen ergeben. Der Fahrzeughalter versichert, dass das Fahrzeug nach seinem Wissen <ul style="list-style-type: none">- Die hier gemachten Angaben zur Nutzung und Historie, zu Tauschteilen und zur Ausstattung entsprechen den Tatsachen und sind vollständig, andere als die aufgeführten Schäden sind nicht bekannt.					Hereinnahmepreis	
					0,00 € Netto	
					USt. 0,00 € (19 %)	
					0,00 € Brutto	
Wichtige Eckdaten						
Vorschäden	Vorschäden lt. Halter (Diese Angaben wurden vom Bewerter geprüft.):					
	Tauschaggregat	Nachlackierung	Technischer Mangel	Sonstiges	Vorschadenhöhe	
	nein	nein	nein	nein	0,00 €	
	Vorschäden lt. Bewerter:					
	Tauschaggregat	Nachlackierung	Technischer Mangel	Sonstiges	Vorschadenhöhe	
	-	-	-	-	0,00 €	
weitere	Gesamtfahrleistung lt. Eigentümer k.A.					

Ich bestätige hiermit die Vollständigkeit und Richtigkeit der Angaben bei der Bewertung.

Ort / Datum Bewertung

Fahrzeughalter / Leasingnehmer

Fahrzeugbilder

Hersteller / Typ: Opel Astra L Lim. 5-trg. GS

Auftr.-Nr: nicht vorhanden

VIN: VXXKFPHNSLR1001206

Kilometerstand: 23.705 km

Erstzulassung: 24.01.2024

Anzahl Halter lt. Kunde: 1

Anzahl Halter lt. Zulbesch. II: keine Angabe



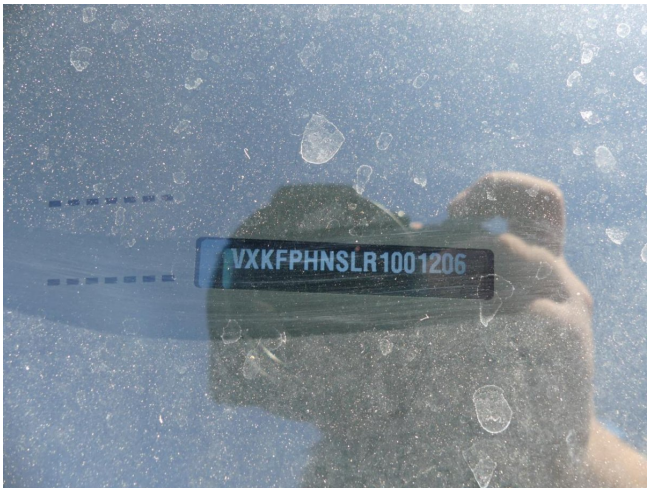
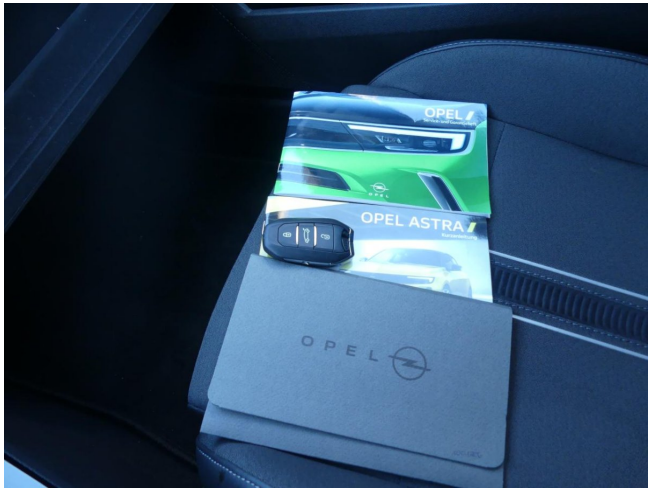
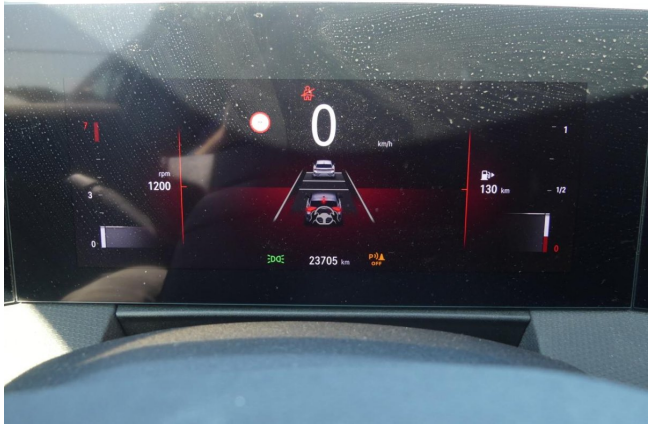



Schadensbilder

Hersteller / Typ: Opel Astra L Lim. 5-trg. GS

Auftr.-Nr: nicht vorhanden

VIN: VVKFPHNSLR1001206

Kilometerstand: 23.705 km

Erstzulassung: 24.01.2024

Anzahl Halter lt. Kunde: 1

Anzahl Halter lt. Zulbesch. II: keine Angabe



Felge VR - ersetzen



Felge VR - ersetzen



Felge VR - ersetzen



Felge VR - ersetzen



Tür VR - Smart Repair



Tür VR - Smart Repair



Seitenwand HR Delle

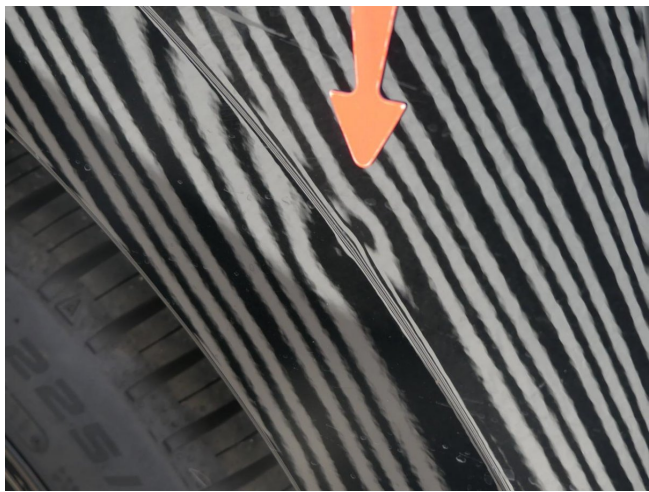

Seitenwand HR Delle



Felge HR - Minderwert



Felge HR - Minderwert



Felge HR - Minderwert



Stoßfänger H lackieren



Stoßfänger H lackieren



Stoßfänger H lackieren



Stoßfänger H lackieren



Stoßfänger H lackieren



Stoßfänger H lackieren



Stoßfänger H lackieren



Seitenwand HL schleifen und polieren

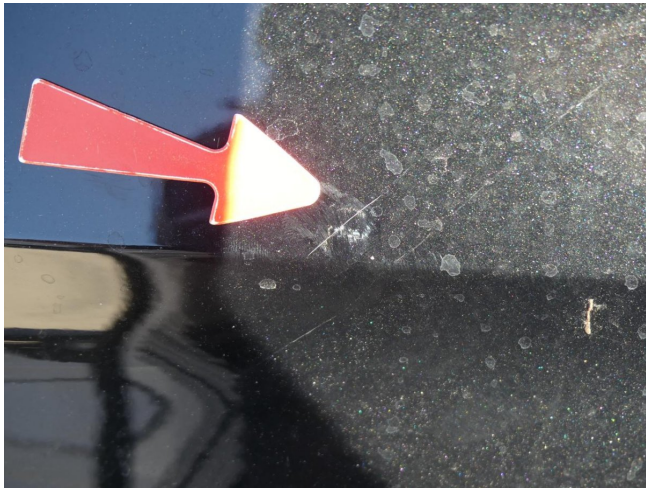

Seitenwand HL schleifen und polieren



Seitenwand HL schleifen und polieren



Felge HL - Minderwert



Felge HL - Minderwert



Stoßfänger V - Smart Repair



Stoßfänger V - Smart Repair



Felge VL - ersetzen



Felge VL - ersetzen