

Gebrauchtfahrzeugbewertung

Auftr.-Nr: nicht vorhanden
Kennzeichen: OHNE

	Auftraggeber Robert Meier			Telefonnummer 01748881342		
Kundendaten	Fahrzeughalter / Leasingnehmer FINN GmbH			E-Mail		
	Straße Prinzregentenplatz 9		Plz 81675	Ort München		Tel.(Privat)
	Baumuster Gegengeschäft		Auftrag.-Nr Gg. / GF NR			Kundenkonto
	Umsatzsteuer ja		§25a nein		Steuernummer	
Fahrzeugdaten	Hersteller Opel		Typ Astra L Lim. 5-trg. GS		Modell 1.2 Turbo EU6e, GS (EURO 6e), 202..	
	VIN VXKFPHNSLR1001201		Aufbau Lim. Schrägheck		Anzahl Türen 5	Kraftstoff Superbenzin
	KBA-Schlüssel 1889/AET		Anzahl Zylinder 3		HV-Batterie (kWh) 0	Hubraum (ccm) 1199
	HU 01/26		Leistung (kW) 96 kW		Halter lt. Kunde 1	
	Erstzulassung 23.02.2024		Halter lt. Zulbesch. II k. A.		Gesamtfahrh. lt. Halter k. A.	
	Gesamtfahrh. lt. Halter k. A.		Gesamtfahrh. lt. Km-Zähler 33.496 km		max. km-Stand bei Übergabe 33.496 km	
	Farbe LACKIERUNG SCHWARZ PERLA NER..		Lackierung metallic		Reimport k. A.	
	Scheckheft vollständig		Scheckheft Bemerkung			
	Polster keine Angabe		Polsterfarbe keine Angabe		Getriebe Getriebe 6-Gang	
	Ehemalige Nutzung Mietwagen		Eigentum des Kunden k. A.		Schadstoffk. Andere	
Sonstiges	Zahnriemen gewechselt: keine Angabe		Dieselpartikelfilter vorhanden: k.A.		Chiptuning: k.A.	

Ausstattung	Serienausstattung:				
	Airbag Fahrer-/Beifahrerseite Anti-Blockier-System (ABS) DAB-Tuner (Radioempfang digital) Elektr. Bremskraftverteilung (EBD) Fahrassistentz-System: Autonomer Notbrems-.. Fahrassistentz-System: Spurhalteassistent Getriebe 6-Gang Isofix-Aufnahmen für Kindersitz an Rücksitz Klimaautomatik 2-Zonen Lenkrad (Leder) Mittelarmlehne vorn mit Ablagefach Otto-Partikelfilter (OPF) Schadstoffarm nach Abgasnorm Euro 6e Smartphone Schnittstelle (Apple CarPlay & A.. Steckdose (12V-Anschluß) in Mittelkonsole Zentralverriegelung mit Fernbedienung				
	Akustischer Fußgängerschutz (Außenound) Außenspiegel elektr. verstell- und heizbar, el.. Dach Diamant-Schwarz Elektron. Stabilitäts-Programm (ESP) Fahrassistentz-System: Berganfahr-Assistent (.. Fensterheber vorn elektr. mit Einklemmschutz Heckleuchten LED Kamerasystem 360° Kopf-Airbag-System Leuchtweitenregelung automatisch Motor 1,2 Ltr. - 96 kW Reifen-Reparaturkit Schließ-/Startsystem Keyless Open Sonnenblenden mit Spiegel (beleuchtet) Tagfahrlicht LED				
Bemerkung	Ambiente-Beleuchtung Türverkleidung Außenspiegel schwarz lackiert Design-Paket: high gloss Exterieur Ergonomiesitz vorn links Fahrassistentz-System: Frontkollisionswarnung Feststellbremse elektrisch Innenspiegel mit Abblendautomatik Karosserie: 5-türig Kopfstützen hinten (3-fach) Mittelarmlehne hinten Nebelscheinwerfer LED Reifendruck-Kontrollsystem Seitenairbag vorn Start/Stop-Anlage Wärmeschutzverglasung hinten abgedunkelt ..				
	Sonderausstattung:				
	Audio-Navigationssystem Multimedia Navi Pr.. Metallic-/Mineraleffekt-Lackierung				
Vorschäden	Dach Wagenfarbe Tech-Paket 1				
	LM-Felgen 7,5x17 (5-Speichen, schwarz)				
	Für dieses Angebot gilt: - Gültig bis 22.08.2025 - Gültig bis 33496 km				
Vorschäden	Vorschäden lt. Halter (Diese Angaben wurden vom Bewerter geprüft.):				
	Tauschaggregat nein	Nachlackierung nein	Technischer Mangel nein	Sonstiges nein	Vorschadenhöhe 0,00 €
	Vorschäden lt. Bewerter:				
Unfallfreiheit	Tauschaggregat -	Nachlackierung -	Technischer Mangel -	Sonstiges -	Vorschadenhöhe 0,00 €
	Unfallfrei = ja				

Gebrauchtfahrzeugbewertung

Auftr.-Nr: nicht vorhanden

Kennzeichen: OHNE

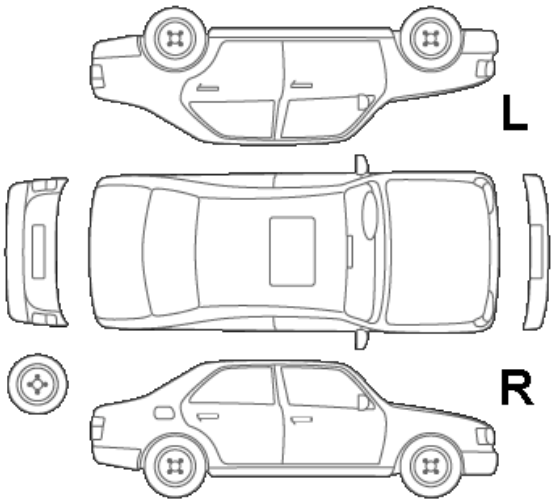
Optischer Zustand	
	2. Schlüssel fehlt 450,00 € Dach - auslegen 120,00 € Heckklappe - auslegen 120,00 € Reifen VA - erneuern 140,00 € Reifenmontage 2x 109,40 € Stoßfänger H - lackieren 450,00 € Tür HR Delle 120,00 € Tür VL - lackieren 480,00 € <hr/> Zwischensumme 1.989,40 €

Lackdicke	Fondseite links serienmäßig	Tür hinten links serienmäßig	Tür vorne links serienmäßig	Kotflügel vo.li. serienmäßig	Heckklappe serienmäßig	Dach serienmäßig	Motorhaube serienmäßig	Fondseite rechts serienmäßig	Tür h. rechts serienmäßig	Tür vorne rechts serienmäßig	Kotflügel vo.re. serienmäßig
-----------	--------------------------------	---------------------------------	--------------------------------	---------------------------------	---------------------------	---------------------	---------------------------	---------------------------------	------------------------------	---------------------------------	---------------------------------

Technischer Zustand	
Zwischensumme	0,00 €
Bemerkung zum technischen Zustand: Eine Aussage über den Motorlauf, Motorgeräusche, Getriebefunktion, Getriebegeräusche sowie Fahrgeräusche in den einzelnen Betriebs- sowie Lastzuständen kann nicht getroffen werden und wird somit ausgeschlossen. Eine Funktionsprüfung der einzelnen elektronischen Bauteile sowie Bedienelemente erfolgten lediglich in Form von einer AN/AUS Prüfung. Eine Aussage über die konkrete und korrekte Funktion bei unterschiedlichen Betriebszuständen kann nicht getroffen werden. Die Aussage bezogen auf „Chiptuning und Aggregate Tausch“ basiert auf einer optischen Prüfung und kann mittels technischer Prüfung zu einem anderen Ergebnis führen. Die In der Bewertung getroffenen Angaben erfolgten anhand der vom Kunden/ Halter bzw. Autohaus/Verkäufer vorgelegten Unterlagen und Informationen. Zur Beschreibung der Ausstattung des Fahrzeuges wurde u. a. auf die von Fremdanbietern gelieferten Datensätze zurückgegriffen. Die Besichtigung erfolgte ohne Hubmittel, Folgekosten möglich. Fahrzeug verunreinigt und nass	

Reifen u. Felgen	Reifenart (montiert)		Felgenbeschreibung
	Ganzjahresreifen (LM-Felgen, Original-Felgen)		k. A.
	Reifen vorne	VL	VR
	225/45R17 94W	1,00 mm (Falken)	1,00 mm (Falken)
	Reifen hinten	HL	HR
	225/45R17 94W	5,00 mm (Falken)	5,00 mm (Falken)
	Zweiter Reifensatz		Felgenbeschreibung
	k. A.		k. A.
	Reifen vorne	VL	VR
	k. A.	k. A. (k. A.)	k. A. (k. A.)
	Reifen hinten	HL	HR
	k. A.	k. A. (k. A.)	k. A. (k. A.)
	Bemerkung		Ausstattung ER
			k. A.

Endbetrag	
Optischer Zustand	1.989,40 €
Technischer Zustand	0,00 €
Endbetrag (Netto)	1.989,40 €
19 % Mehrwertsteuer	377,99 €
Endbetrag (Brutto)	2.367,39 €

Gebrauchtfahrzeugbewertung

Auftr.-Nr: nicht vorhanden
Kennzeichen: OHNE

Bestätigung des Fahrzeugeigentümers					
Der Fahrzeugeigentümer bestätigt hiermit, dass <ul style="list-style-type: none">- er zum Zeitpunkt der Übergabe alle zum Fahrzeug gehörenden Schlüssel abgibt und den Verbleib von fehlenden Schlüsseln mitteilt- das Gebrauchtfahrzeug sein unbeschränktes EIGENTUM ist und keine Rechte Dritter darauf ruhen,- keine Veränderungen aufweist, die zum Erlöschen der ALLGEMEINEN BETRIEBSERLAUBNIS führen können,- er bis zur Übergabe eintretende ÄNDERUNGEN umgehend, spätestens aber bei Übergabe mitteilt,- der INZAHLUNGNAHMEPREIS neu festgelegt werden kann, wenn sich bis zur Übergabe wesentliche Änderungen ergeben. Der Fahrzeughalter versichert, dass das Fahrzeug nach seinem Wissen <ul style="list-style-type: none">- Die hier gemachten Angaben zur Nutzung und Historie, zu Tauschteilen und zur Ausstattung entsprechen den Tatsachen und sind vollständig, andere als die aufgeführten Schäden sind nicht bekannt.				Hereinnahmepreis	
				0,00 € Netto	
				USt. 0,00 € (19 %)	
				0,00 € Brutto	
Wichtige Eckdaten					
Vorschäden	Vorschäden lt. Halter (Diese Angaben wurden vom Bewerter geprüft.):				
	Tauschaggregat	Nachlackierung	Technischer Mangel	Sonstiges	Vorschadenhöhe
	nein	nein	nein	nein	0,00 €
	Vorschäden lt. Bewerter:				
	Tauschaggregat	Nachlackierung	Technischer Mangel	Sonstiges	Vorschadenhöhe
	-	-	-	-	0,00 €
weitere	Gesamtfahrleistung lt. Eigentümer k.A.				

Ich bestätige hiermit die Vollständigkeit und Richtigkeit der Angaben bei der Bewertung.

Ort / Datum Bewertung

Fahrzeughalter / Leasingnehmer

Fahrzeugbilder

Hersteller / Typ: Opel Astra L Lim. 5-trg. GS

Auftr.-Nr: nicht vorhanden

VIN: VXXKFPHNSLR1001201

Kilometerstand: 33.496 km

Erstzulassung: 23.02.2024

Anzahl Halter lt. Kunde: 1

Anzahl Halter lt. Zulbesch. II: keine Angabe



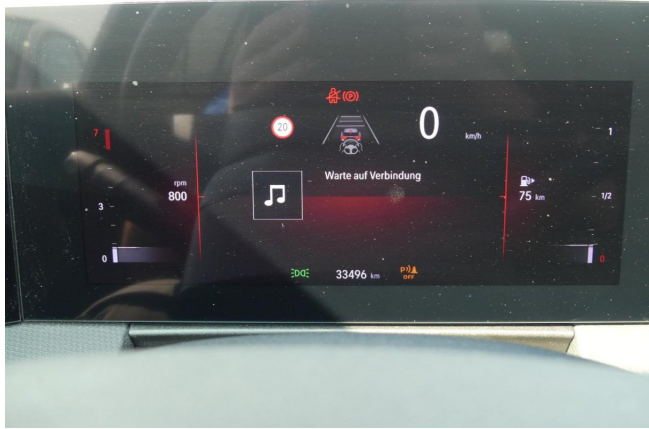
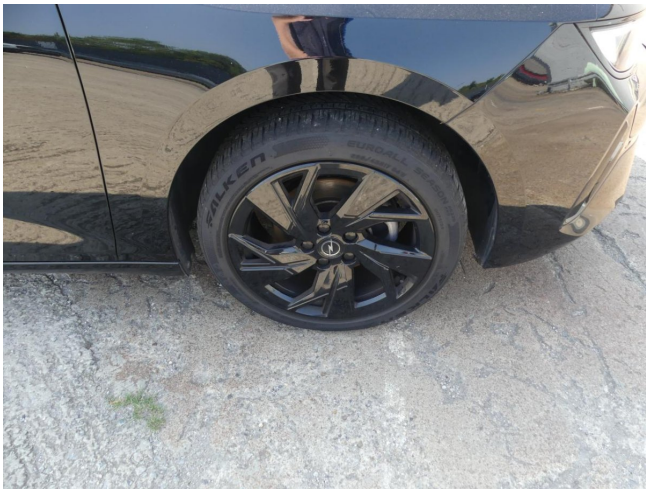





Schadensbilder

Hersteller / Typ: Opel Astra L Lim. 5-trg. GS

Auftr.-Nr: nicht vorhanden

VIN: VXXKFPHNSLR1001201

Kilometerstand: 33.496 km

Erstzulassung: 23.02.2024

Anzahl Halter lt. Kunde: 1

Anzahl Halter lt. Zulbesch. II: keine Angabe



Reifen VA - erneuern



Reifen VA - erneuern



Tür HR Delle

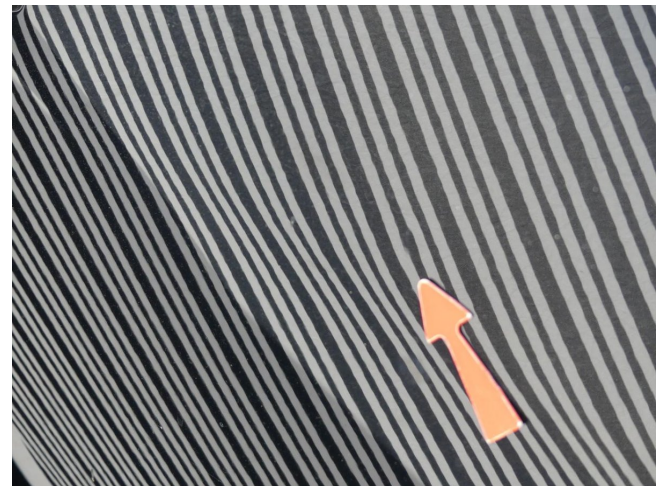

Tür HR Delle



Heckklappe - auslegen



Heckklappe - auslegen



Stoßfänger H - lackieren



Stoßfänger H - lackieren



Stoßfänger H - lackieren



Dach - auslegen



Dach - auslegen



Tür VL - lackieren



Tür VL - lackieren



Tür VL - lackieren



Tür VL - lackieren