

| Fahrzeugdetails | | | | | |
|-----------------|-------------------------|---------------|------------|--------------|-----------|
| Fahrgestell-Nr. | VXKFPHNSL R1001186 | Erstzulassung | 30.01.2024 | Außenfarbe | Unbekannt |
| Hersteller | OPEL | Kennzeichen | EU-FI 2284 | Laufleistung | 16 272 km |
| Modell | ASTRA 1.2 Turbo 96kW GS | | | | |

| Auftragsdaten | | | | | |
|--------------------|------------|-------------------------|-------------|---------------------|----------------------|
| Eingangsdatum | 23.07.2025 | Sachverständigen ID-Nr. | 6294765 | Datum der Bewertung | 05.08.2025 |
| Datum Beauftragung | 23.07.2025 | Leasinggeber | Leasys FINN | Lagerplatz | Leasys AKB Kitzingen |

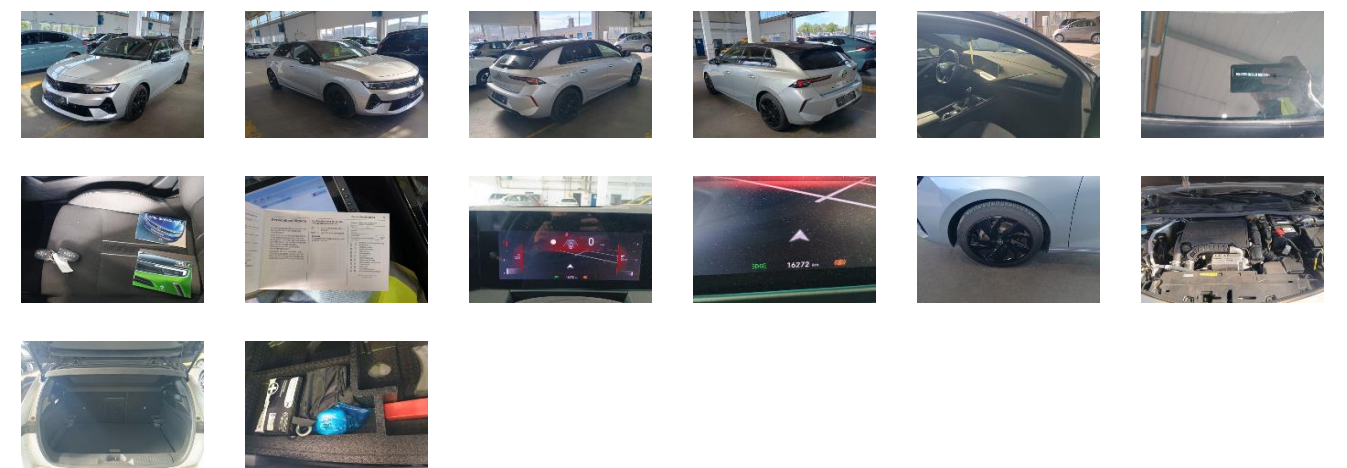

| Fahrzeugausstattung | Lose Teile | Fahrzeugdokumente / Schlüssel |
|---------------------|--------------------------|-------------------------------|
| | Nothilfekit Reserverad ✓ | Inspektion ✗ |
| | Hutablage ✓ | Betriebsanleitung ✓ |
| | Fußmatte HR ✓ | Serviceheft ✓ |
| | Fußmatte HL ✓ | Bordmappe komplett ✓ |
| | Fußmatte VR ✓ | Ersatzschlüssel ✓ |
| | Fußmatte VL ✓ | Schlüssel ✓ |
| | | Schlüssel mit Fernbedienung ✓ |

| Reifen | | |
|---|---|---|
| Falken 225/45/17 W Ganzjahresreifen 5.0 mm |  | Falken 225/45/17 W Ganzjahresreifen 5.0 mm |
| Falken 225/45/17 W Ganzjahresreifen 6.0 mm | | Falken 225/45/17 W Ganzjahresreifen 6.0 mm |

| Schadendetails | | | | | | | |
|----------------|---|------------------|------------|-------------------|---|-------------------|---------|
| 1 |  | Bauteil | Inspektion | Reparaturzeit | - | Teilekosten | 250,00€ |
| | | Position | - | Reparaturkosten | - | Gesamtkosten | 250,00€ |
| | | Beschreibung | Fehlt | Lackierungszeit | - | Abwertung in % | - |
| | | | | Lackierungskosten | - | Abwertung o. MwSt | - |
| | | Intensität | - | Pauschale | - | Nettokosten | 250,00€ |
| | | Reparaturmethode | Ersetzen | | | | |
| | | | | | | | |

DEKRA Automotive Solutions

| | | | | | | | |
|---|---|------------------|---------------|-------------------|--------|--------------------|----------------|
| 2 |  | Bauteil | Alufelge 17" | Reparaturzeit | 0,50 | Teilekosten | 219,48€ |
| | | Position | Vorne Rechts | Reparaturkosten | 35,00€ | Gesamtkosten | 254,48€ |
| | | Beschreibung | Kratzer | Lackierungszeit | - | Abwertung in % | - |
| | | Intensität | - | Lackierungskosten | - | Abwertung o. MwSt | - |
| | | Reparaturmethode | Ersetzen | Pauschale | - | Nettokosten | 254,48€ |
| | | | | | | | |
| 3 |  | Bauteil | Kotflügel | Reparaturzeit | 1,00 | Teilekosten | - |
| | | Position | Hinten Rechts | Reparaturkosten | 70,00€ | Gesamtkosten | 70,00€ |
| | | Beschreibung | Delle | Lackierungszeit | - | Abwertung in % | - |
| | | Intensität | - | Lackierungskosten | - | Abwertung o. MwSt | - |
| | | Reparaturmethode | Smart Repair | Pauschale | 70,00€ | Nettokosten | 70,00€ |
| | | | | | | | |

Zusammenfassung Bewertung

| | | | | | |
|---------------------|---------|-------------------|---|--------------------|---------|
| Rep.Kosten o. MwSt. | 574,48€ | Abwertung o. MwSt | - | Minderwert o. MwSt | 574,48€ |
|---------------------|---------|-------------------|---|--------------------|---------|

Zusammenfassung der Arbeitskosten

| | Stundensatz | Zeit in Std | Rep.Kosten o. MwSt. | Abwertung in % | Abwertung o. MwSt | Minderwert o. MwSt |
|---------------------------------|-------------|-------------|---------------------|----------------|-------------------|--------------------|
| Karosserie | 70,00€ | 1,50 | 105,00€ | - | - | 105,00€ |
| Lackierung | 0,00€ | 0,00 | 0,00€ | - | - | 0,00€ |
| Zusatzarbeiten-Lackvorbereitung | 0,00€ | 0,00 | 0,00€ | - | - | 0,00€ |

Verschiedene

| | Rep.Kosten o. MwSt. | Abwertung in % | Abwertung o. MwSt | Minderwert o. MwSt |
|---------------------------|---------------------|----------------|-------------------|--------------------|
| Kleinteile und Entsorgung | 0,00€ | - | - | 0,00€ |
| Teilekosten | 469,48€ | - | - | 469,48€ |
| Pauschale | -250,00€ | - | - | -250,00€ |