



## SEAT Leon

### LEON SPORTSTOUR

FIN	VSSZZZKLZNR055751
Kilometerstand	197.452 km
Erstzulassungsdatum	17.05.2022

## AUFTRAGSDETAILS

Begutachtungsdatum	14.08.2025 16:50:54	Inspektionsort	CAT GmbH & Co. KG Seddiner See
--------------------	---------------------	----------------	--------------------------------

## FAHRZEUGINFORMATIONEN

FIN	VSSZZZKLZNR055751	Antriebsart	Frontantrieb
Kilometerstand	197.452 km	Getriebe	Schaltgetriebe
Fahrzeugart	Kombi	Gänge	6
Anzahl Türen	5	Interieurfarbe	Grau
Erstzulassungsdatum	17.05.2022	Fahrzeugfarbe	Silber
Kraftstoffart	Diesel	Fahrzeugkategorie	Personenkraftwagen
Marke	SEAT	Metallic-Lackierung	Ja
Modell	Leon	Polsterart	Stoff
Gesamtanzahl der Sitze	5		

## DOKUMENTE UND WARTUNG

Anzahl Schlüssel gesamt	2	Originalschlüssel	Ja
Euro-Aufkleber	Ja	Betriebsanleitung	Ja

## GEPRÜFTE AUSSTATTUNG DURCH DEN SACHVERSTÄNDIGEN

Anhängerkupplungstyp	Anhängerkupplung schwenkbar	Klimaanlagentyp	Klimaanlage auto.
Anzahl der Ladekabel (Normalladung)	0	Kofferraumabdeckung / Rollo vorhanden	Ja

Anzahl der Ladekabel (Schnellladung)	0	Multifunktionslenkrad	Ja
Art des Navigations-Datenträgers	HD	Navigation	Ja
Dachreling	Ja	Scheinwerfertyp	Scheinwerfer LED
Doppelkabine	Nein	Schiebedach elekt.	Nein
Einparkhilfe hinten	Ja	Sitzheizung vorne	Ja
Einparkhilfe vorn	Nein	Tempomat	Ja
Elektrisch verstellbare Sitze VL	Nein	Wartungshistorie	25/04/2025,181987
Elektrisch verstellbare Sitze VR	Nein		

## BEREIFUNG

### Montierte Reifen

Ort	Position	Profiltiefe	Hersteller	Dimension	Reifentyp	Felgenart	Pannensichere Bereifung
Vorne	Links	6,0 mm	Pirelli	205/55 R 16 91 V	Sommer	Aluminium	-
Vorne	Rechts	6,0 mm	Pirelli	205/55 R 16 91 V	Sommer	Aluminium	-
Hinten	Links	6,0 mm	Goodyear	205/55 R 16 91 V	Sommer	Aluminium	-
Hinten	Rechts	6,0 mm	Goodyear	205/55 R 16 91 V	Sommer	Aluminium	-

### Nicht montierte Reifen

Ort	Position	Profiltiefe	Hersteller	Dimension	Reifentyp	Felgenart	Pannensichere Bereifung
-	-	6,0 mm	Dunlop	205/55 R 16 91 H	Winter	Stahl	-
-	-	6,0 mm	Dunlop	205/55 R 16 91 H	Winter	Stahl	-
-	-	8,0 mm	Dunlop	205/55 R 16 91 H	Winter	Stahl	-
-	-	8,0 mm	Dunlop	205/55 R 16 91 H	Winter	Stahl	-



Äußere Schäden

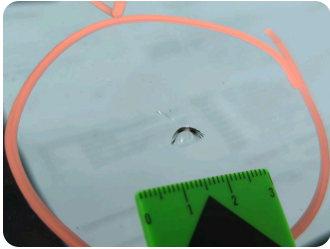

2 | Windschutzscheibe

Typ	Riss
Schweregrad	>0,5 cm - 1 cm
Reparaturmethode	Keine Reparatur
Ursache	Bei Inspektion festgestellt

**Kommentare:** Windschutzscheibe mit Rissbildung < 1 in Zone B

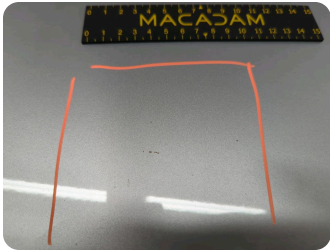

3 | Motorhaube

Typ	Steinschlag
Schweregrad	>30 cm
Reparaturmethode	Lackieren
Ursache	Bei Inspektion festgestellt

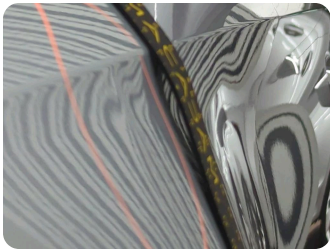

4 | Kotflügel vorne links

Typ	Delle(n)
Schweregrad	>2 cm - 3 cm
Reparaturmethode	Instandsetzen + lackieren
Ursache	Bei Inspektion festgestellt



5 | Einstiegsschweller hinten links

Typ	Delle(n)
Schweregrad	>2 cm - 3 cm
Reparaturmethode	Instandsetzen + lackieren
Ursache	Bei Inspektion festgestellt

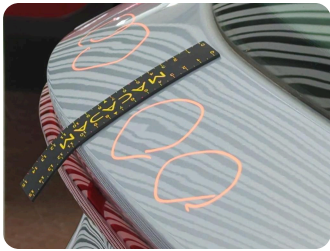

7 | Heckklappe

Typ	Delle(n)
Schweregrad	>2 cm - 3 cm
Reparaturmethode	Instandsetzen + lackieren
Ursache	Bei Inspektion festgestellt



8 | Stoßfänger hinten

Typ	Kratzer
Schweregrad	>2 cm - 3 cm
Reparaturmethode	Lackieren
Ursache	Bei Inspektion festgestellt

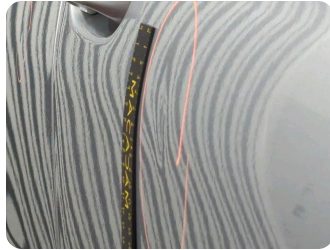
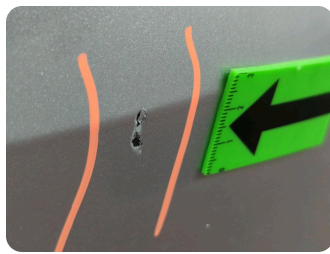

## 9 | Tür vorne rechts

Typ	Delle(n)
Schweregrad	>6 cm - 8 cm
Reparaturmethode	Instandsetzen + lackieren
Ursache	Bei Inspektion festgestellt

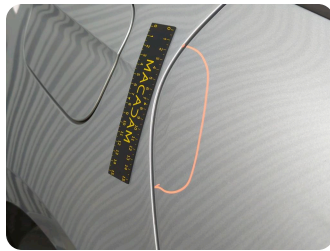

## 10 | Tür hinten rechts

Typ	Delle(n)
Schweregrad	>6 cm - 8 cm
Reparaturmethode	Instandsetzen + lackieren
Ursache	Bei Inspektion festgestellt

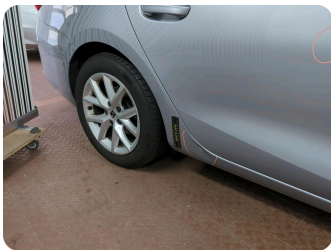

## 11 | Außenschweller rechts

Typ	Delle(n) und Kratzer
Schweregrad	>10 cm - 15 cm
Reparaturmethode	Instandsetzen + lackieren
Ursache	Bei Inspektion festgestellt

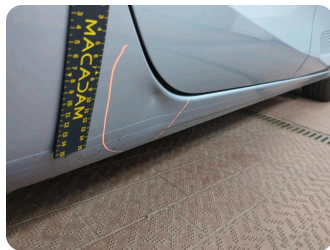



Innenschäden



1 | Innenraum

Typ	Verschmutzt
Schweregrad	Gesamtes Fahrzeug
Reparaturmethode	Reinigen
Ursache	Bei Inspektion festgestellt



6 | Heckklappenverkleidung

Typ	Kratzer
Schweregrad	>10 cm - 15 cm
Reparaturmethode	Ersetzen
Ursache	Bei Inspektion festgestellt

Geschätzter reduzierter Wert	3.186,02 €
------------------------------	------------

Fahrzeugbilder

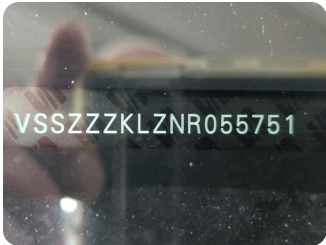
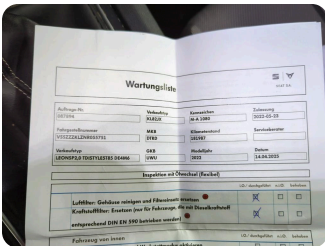

VSSZZZKLZNR055751