



Bild 1 : Diagonal vorn links



Bild 2 : Diagonal vorn rechts





Bild 3 : Diagonal hinten rechts



Bild 4 : Diagonal hinten links

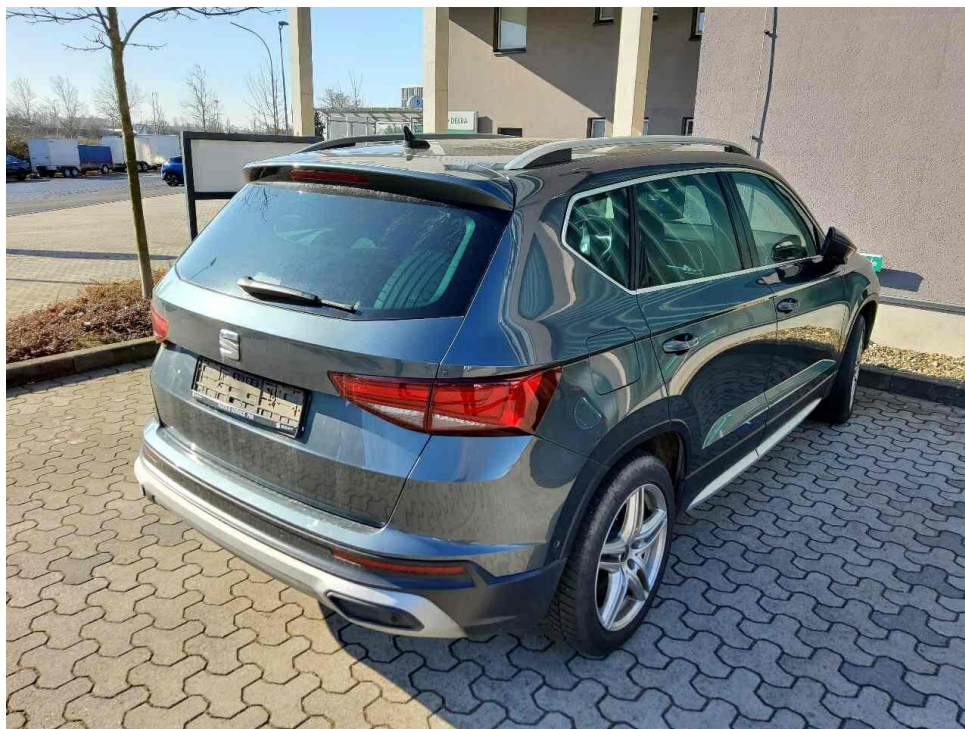

Bild 5 : Fahrzeugunterseite

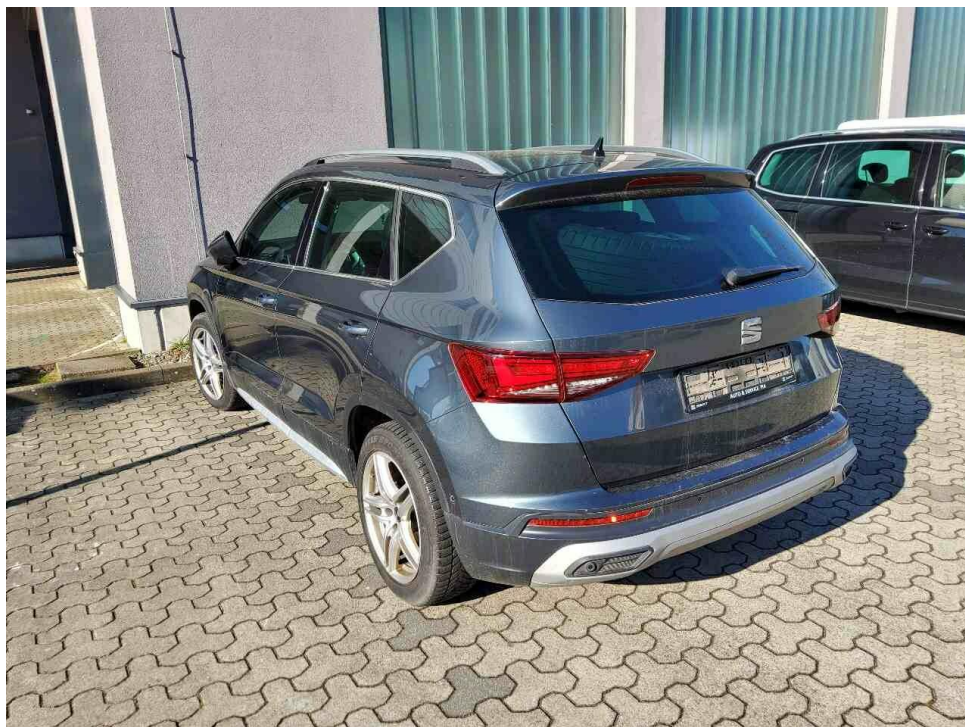

Bild 6 : Kombiinstrument (betriebsbereit) mit Km-Stand





Bild 7 : Serviceintervallanzeige



Bild 8 : Durch geöffnete Fahrtüre: Fahrersitz, Armaturenbrett und Schalthebel



Bild 9 : Durch geöffnete hintere Tür: Rücksitzbank

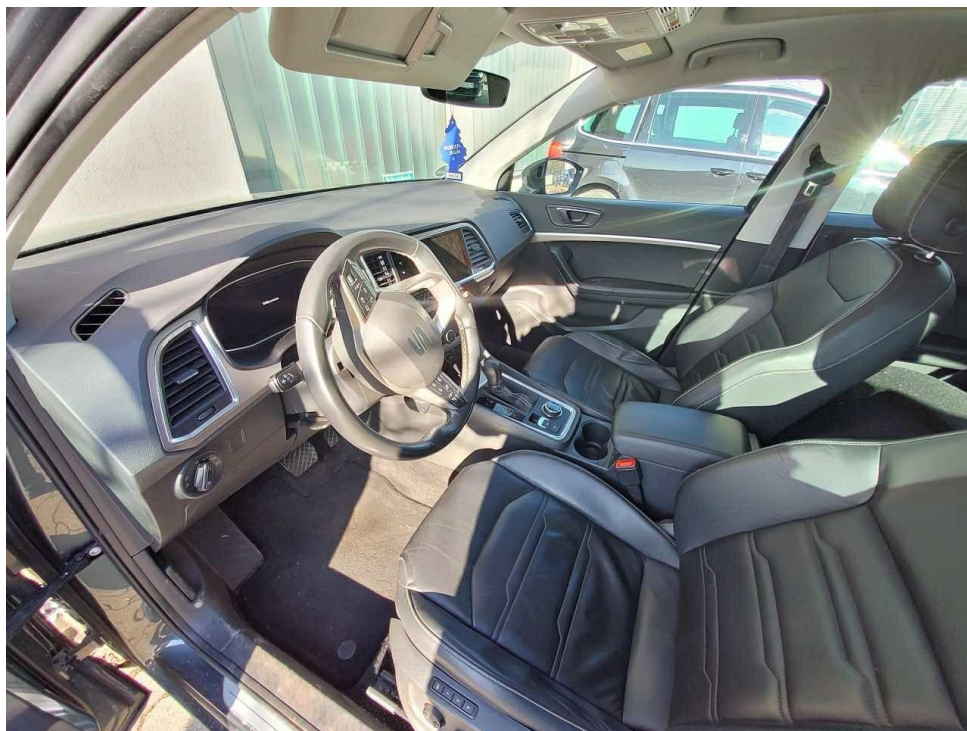

Bild 10 : Mittelkonsole (Radio/Navi eingeschaltet)





Bild 11 : Serviceheft letzter Eintrag, alle Fahrzeugschlüssel, Bordmappe

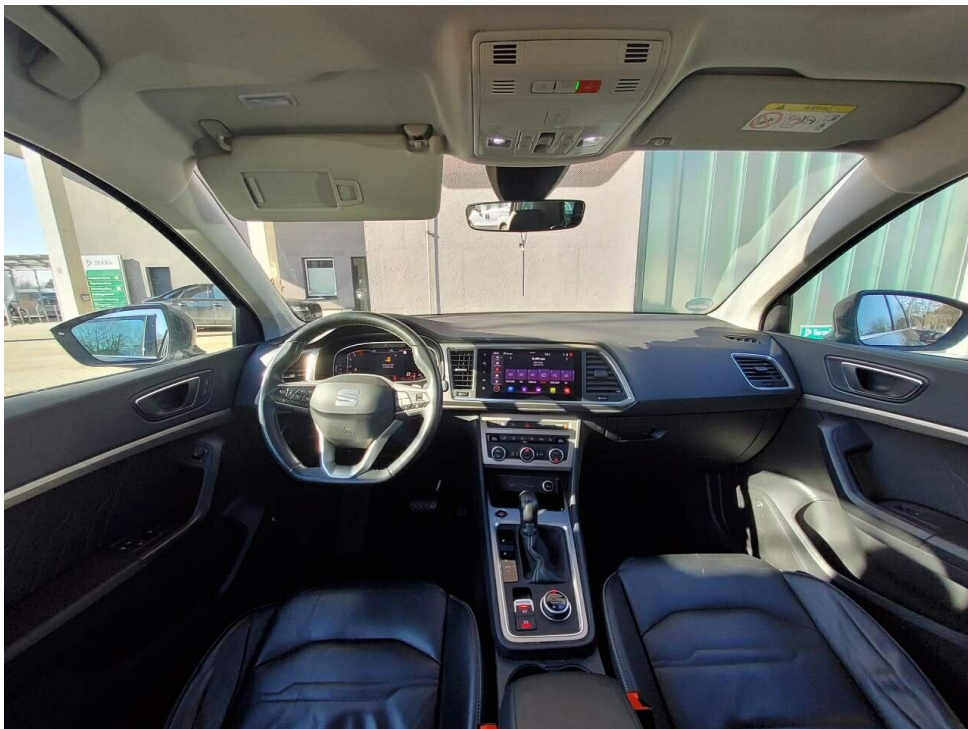

Bild 12 : ZLB Teil 1 (ohne Halterdaten)



Bild 13 : 2. Radsatz

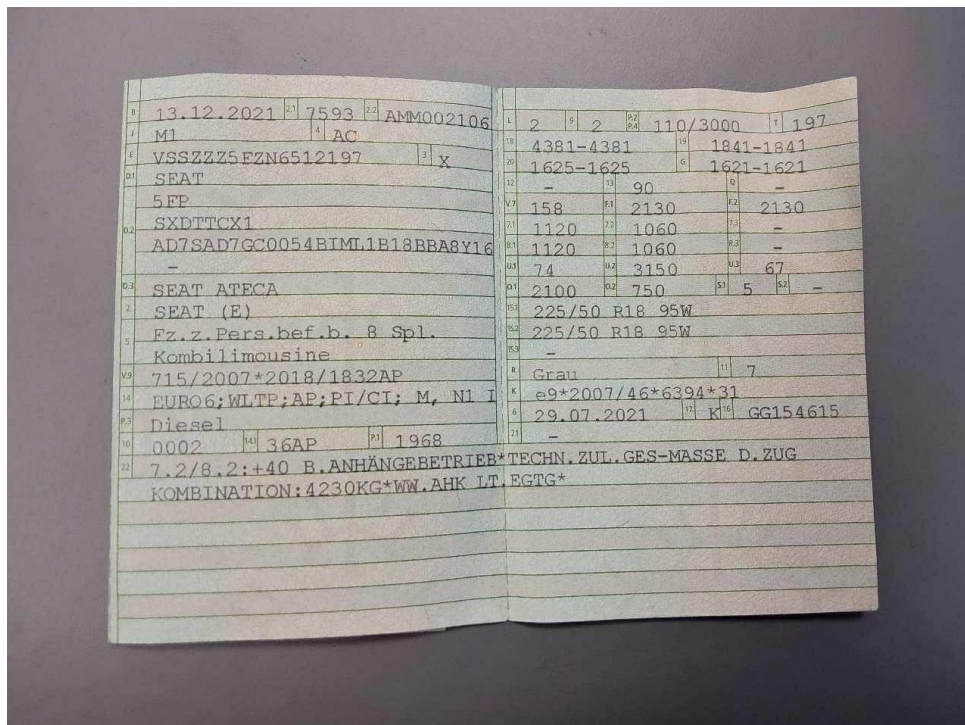

Bild 14 : Airbaglampe leuchtet





Bild 15 : Dachrahmen rechts, mehrfach eingedellt, drücken



Bild 16 : Dachrahmen rechts, mehrfach eingedellt, drücken





Bild 17 : Sitz 1. Reihe rechts Sitzlehnenbezug, gerissen, smart repair



Bild 18 : Kofferraum / Laderaum, verschmutzt, reinigen



Bild 19 : Sommerreifen vorn links, Einschnitt in der Lauffläche



Bild 20 : Winterreifen vorn links, einseitig abgefahren





Bild 21 : Frontscheibe, Steinschlag, Gebrauchsspur



Bild 22 : Kotflügel vorne rechts Lackierung oberhalb, Umweltschaden, polieren



Bild 23 : Tür hinten rechts Lackierung, zerkratzt, polieren



Bild 24 : Tür hinten rechts Einstieg Lackierung, zerkratzt, polieren





Bild 25 : Verkleidung Heckklappe, verschrammt, Gebrauchsspur



Bild 26 : Stoßfänger hinten Lackierung, zerkratzt, polieren



Bild 27 : Tür hinten links Einstieg Lackierung, zerkratzt, polieren

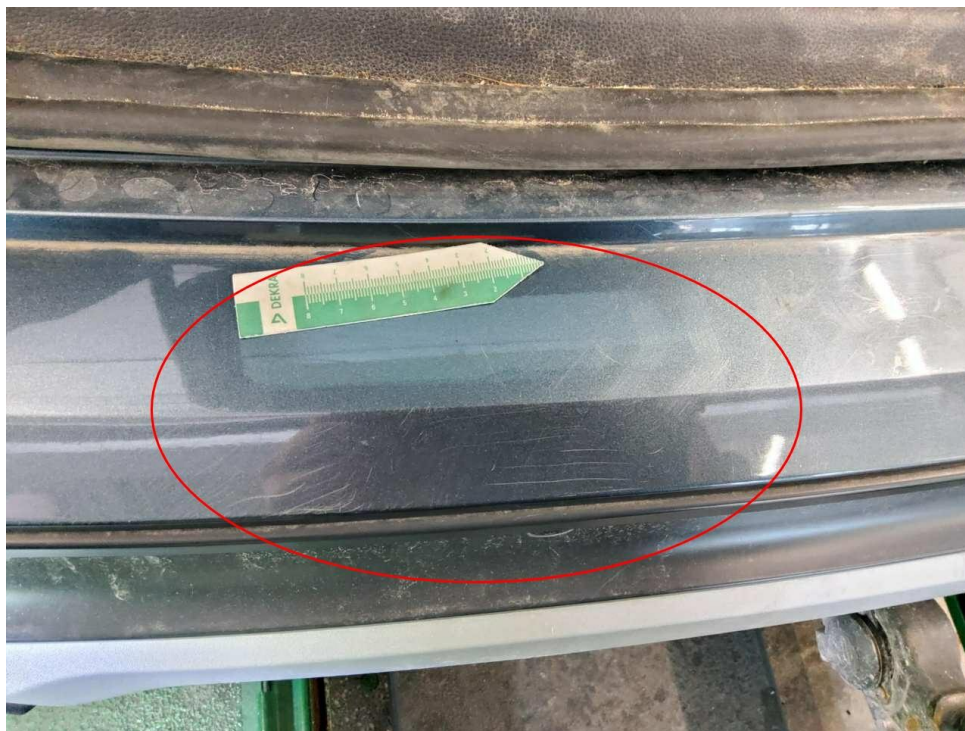

Bild 28 : Tür hinten links Lackierung, verschrammt, polieren





Bild 29 : Tür hinten links Lackierung, verschrammt, polieren



Bild 30 : Stoßfänger vorne Lackierung, Steinschlag, Gebrauchsspur

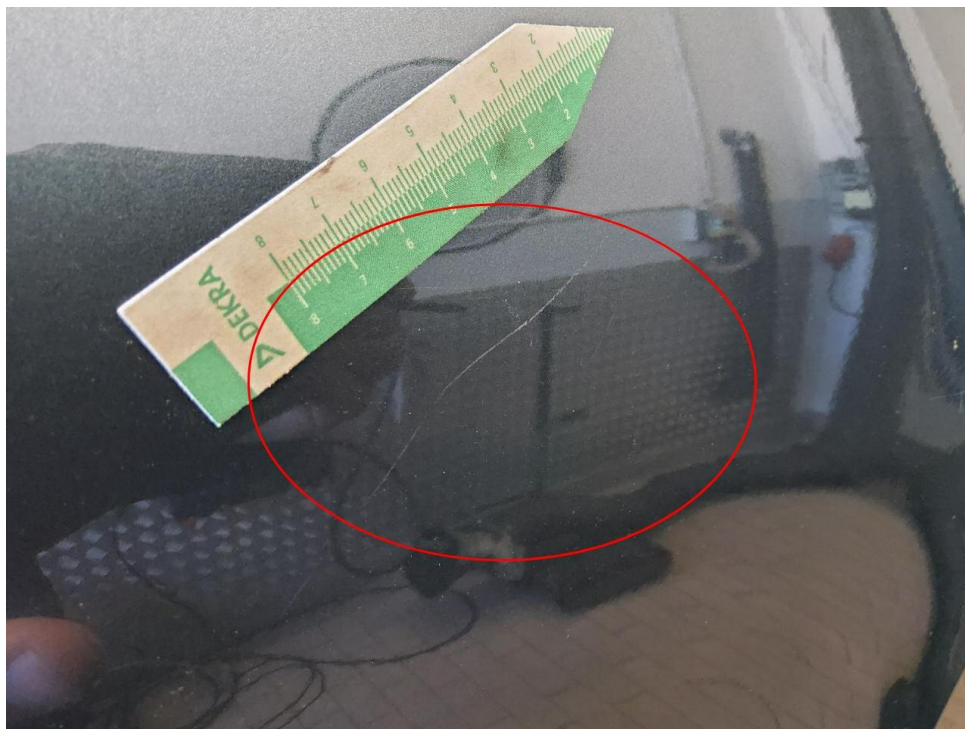

Bild 31 : Heckklappe, eingedellt, drücken