

DEKRA Automobil GmbH  
Hanomagstr. 12, 30449 Hannover

Mobility Concept GmbH  
Grünwalder Weg 34  
82041 Oberhaching

DEKRA Automobil GmbH  
Niederlassung Hannover  
Hanomagstr. 12  
30449 Hannover  
Telefon 0511 / 42079-0  
Fax 0511 / 42079-115  
E-Mail hannover.automobil@dekra.com

Ansprechpartner:  
Marek Wojtasik  
Tel. direkt 0511 42079-0  
Tel. mobil 0152 54659327

## Zustandsbericht / Minderwertgutachten

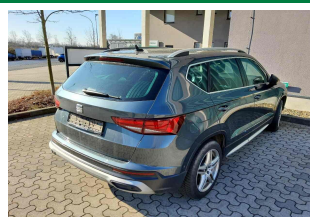
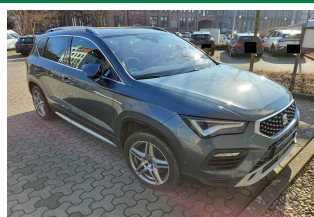
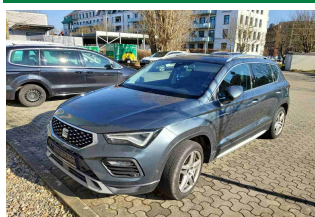

**Kennzeichen**

**MTK TG115**

**FIN**

**VSSZZZ5FZN6512197**

### Vorgang

Kunden-Nr.  
Auftraggeber  
Ihr Auftrag vom  
Besichtigung

0210003894

Mobility Concept GmbH, Grünwalder Weg 34, 82041 Oberhaching  
28.02.2025, per Mail.

03.03.2025, 10:30 Uhr, durch Herrn Marek Wojtasik bei DEKRA Automobil GmbH  
Niederlassung Hannover, Hanomagstr. 12, 30449 Hannover ohne Anwesenheit einer  
bevollmächtigten Person.

Bewertet auf  
Betrifft

03.03.2025  
Leasing-Nr. 351579

### Zusammenfassung

Reparaturkosten / fehlende Teile gesamt

mit MwSt.  
ohne MwSt.

-1.039,00 EUR  
-873,11 EUR

Minderwerte aus Rep.-kosten / Fehlteilen

mit MwSt.  
ohne MwSt.

-1.039,00 EUR  
-873,11 EUR

Minderwerte Reifen

mit MwSt.  
ohne MwSt.

-133,00 EUR  
-111,76 EUR

## Bemerkungen

**Diese Dienstleistung wurde entsprechend den Vorgaben des Auftraggebers (Kriterien der fairen Fahrzeugbewertung) erstellt. Im Einzelfall können Abweichungen zum DEKRA Standard vorliegen.**

Laut vorliegenden Informationen wurde ein Schaden am Fahrzeug / Objekt instandgesetzt.

Bei der Lackschichtdickenmessung wurden bei mindestens drei Messungen pro Bauteil Lackschichtdicken von 106 µm bis 144 µm festgestellt.

Gemäß den vorliegenden Informationen seitens des Leasingnehmers, soll am Fahrzeug die Heckklappe sowie die hintere Stoßfängerabdeckung erneuert worden sein.

Zum Besichtigungszeitpunkt war der Winterradsatz montiert. Die Sommerbereifung wurde im Fahrzeug vorgeführt.

Das Fahrzeug / Objekt wurde zum Zeitpunkt der Besichtigung in einem nicht gereinigten Zustand vorgefunden.

Das Fahrzeug / Objekt wurde von oben und auf einer Hebebühne von unten besichtigt. Bei der Besichtigung wurde eine Fahrprobe in Verbindung mit einem kurzen Probelauf des Motors durchgeführt.

Für die Bearbeitung des Vorganges standen folgende Unterlagen zur Verfügung: - Fz-Schein/Zul.Beschein. Teil I  
Prüfposition/en: Schadenerweiterung nach Diagnose nicht auszuschließen.

2 Hauptschlüssel, 0 Nebenschlüssel vorgelegt.

## Fahrzeugdaten

Erstzulassung	13.12.2021	Letzte Zulassung	13.12.2021
Hersteller	SEAT	Typ / Verkaufsbez.	Ateca 2.0 TDI 4Drive DSG Xperience
Aufbauart	Geländewagen	Türen	5
Sitzplätze	5	Fahrzeug-Ident.-Nr.	VSSZZZ5FZN6512197
HSN / TSN	7593 / AMM	Schlüssel-Nr.	40851679
Km-Stand abgelesen	106127	Nächste HU §29 StVZO	12 / 2024
Energiequelle / Kraftstoff	Diesel	Zylinderanzahl	4 / Reihenmotor
Leistung (kW)	110	Hubraum (ccm)	1968
Schadstoffklasse:	EURO6;WLTP;AP;PI/CI; M, Antriebsart		Allrad
	N1 I		
Getriebe	Automatik /	Felgen	Leichtmetall
Farbe	Grau / Metallic	Polster / Farbe	Leder / Schwarz
Es wird unterstellt, dass die Gesamtlauflistung dem abgelesenen Km-Stand entspricht.			

## Räder / Reifen

Achse	Reifenbezeichnung	Hersteller/Typ	Art	Profiltiefe
1 links	225 / 50 R 18 95 W	Goodyear / Eagle F1 Asymmetric 5	S / S	5 mm
rechts	225 / 50 R 18 95 W	Goodyear / Eagle F1 Asymmetric 5	S / O	5 mm
2 links	225 / 50 R 18 95 W	Goodyear / Eagle F1 Asymmetric 5	S / O	5 mm
rechts	225 / 50 R 18 95 W	Goodyear / Eagle F1 Asymmetric 5	S / O	5 mm
Notrad				

S/ Sommer; /S Schaden; /F Runflat; /O Original;

## zusätzlicher Reifensatz

Reifenbezeichnung	Hersteller/Typ	Art	Profiltiefe
215 / 55 R 17 98 V	Dunlop / Winter Sport 5 MFS	W / S	2 mm
215 / 55 R 17 98 V	Dunlop / Winter Sport 5 MFS	W / O	5 mm
215 / 55 R 17 98 V	Dunlop / Winter Sport 5 MFS	W / O	7 mm
215 / 55 R 17 98 V	Dunlop / Winter Sport 5 MFS	W / O	5 mm

W/ Winter; /S Schaden; /F Runflat; /O Original;

Felgen: Leichtmetall

## Serienausstattung

Serie: 12-V-Steckdose vorne, Ablagefach für die Sonnenbrille auf der Fahrerseite, Ablagefach im mittleren Bereich der unteren Armaturentafel, Ablagefach in den vorderen Türen, Ablagefach unter dem Fahrersitz, Ablagefach an der Rückseite der Vordersitze, Airbags, Außenspiegel elektrisch einstell-, anklapp- und beheizbar, Außenspiegelgehäuse in Wagenfarbe, Außentemperaturanzeige, Berganfahrassistent (HHC), Bordcomputer, Chromapplikationen im Interieur, Chromleisten an den Seitenfenstern, Dachreling in Silber, Dieselpartikelfilter und SCR-Katalysator, Differentialsperre, elektronisch (XDS), Drehzahlmesser, Dreipunkt-Automatik-Sicherheitsgurte, vorne und hinten, mit Gurtstraffern, Drittes Bremslicht, in Heckklappe integriert, Einparkhilfe hinten, Elektronische Parkbremse inkl. Auto-Hold-Funktion, Elektronische Stabilisierungskontrolle (ESC), Fahrwerk: Allradantrieb 4Drive, Fensterheber vorne und hinten elektrisch, Gangempfehlungsanzeige, Gepäckraumabdeckung, Geschwindigkeitsregelanlage (GRA), Getriebe: 7-Gang-DSG Automatik Getriebe, Handschuhfach, beleuchtet, Heckleuchten in LED-Technologie, Heckscheibenwischer und Heckscheibenheizung, ISOFIX-Kindersitz-Sicherungssystem, Karosserieabdeckungen an den Radläufen, Klimaanlage Climatronic mit elektronischer Temperaturregelung, Kopfstützen, 2 vorne, 3 hinten, Lenkrad: Multifunktionslenkrad in Leder, Mittelarmlehne hinten, Mittelkonsole mit integriertem Staufach, Mittelarmlehne Getränkehalter und Luftausströmer hinten, Multifunktionsanzeige mit mehrfarbigem Display, Müdigkeitserkennung, Nebelscheinwerfer mit Abbiegelicht-Funktion in LED-Technologie, Notruf-Service, Paket: Design-Exterior-Paket "Silber", Paket: LED-Innenlicht, Paket: Licht-und-Sicht, Radio: Digitaler Radioempfang DAB+, Radio: Media System Plus Style, Xperience, FR, Reifenkontrollanzeige (RKA), Rückfahrkamera, Rücksitzlehne asymmetrisch geteilt umklappbar, SEAT CONNECT, SEAT Drive Profile mit "Driving Experience"-Knopf und Progressivlenkung, Schaltwippen am Lenkrad, Schlüsselloses Schließ- und Startsystem "Kessy", Seitenscheiben ab 2. Sitzreihe und Heckscheibe dunkel getönt, Servolenkung, elektromechanisch, Sitze: Fahrersitz mit Höheneinstellung, Sitze: Lendenwirbelstütze für Fahrer und Beifahrer mit Höheneinstellung für Beifahrersitz, Start-Stopp-Technologie, Tagfahrlicht in LED-Technologie, Türeinstiegsleisten vorn in Aluminiumoptik, beleuchtet, Umfeldbeobachtungssystem "Front Assist" mit City-Notbremsfunktion, Verzurrösen im Gepäckraum, Voll-LED-Scheinwerfer, Wegfahrsperre, elektronisch, Wärmeschutzverglasung, Zentralverriegelung, inkl. Heckklappe, mit Funkfernbedienung

## Sonderausstattung

Code	Bezeichnung
PGR	Anhängevorrichtung schwenkbar, mit elektrischer Entriegelung
PQN	Entfall des Schriftzugs auf der Heckklappe
PDC	Fahrwerk: Adaptive Fahrwerksregelung DCC
PW2	Frontscheibe beheizbar und infrarot reflektierend
PCP	Gepäcktrennnetz
PHF	Heckklappe elektrisch zu betätigen (Öffnung & Schließung) XPERIENCE,FR Lackierung: Metallic
P23	Paket: Businesspaket INFOTAIN
PDL	Paket: Fahrassistent-Paket XL für Navigation
WL1	Paket: Leder
WW1	Paket: Winter
PTC	Panorama-Glas-Schiebedach, elektrisch inkl. Sonnenschutzjalousie
PK5	Parkenassistent mit Einparkhilfe vorn und hinten
PUP	Räder: 4 Leichtmetallräder "Performance II Atom Grau", glanzgedreht (4Drive)
PFZ	Sitze: Fahrersitz elektrisch einstellbar mit Memory-Funktion
PLY	Sitze: Fernentriegelung zum Umklappen der Rücksitzbanklehne im Kofferraum
PPH	Standheizung inkl. Fernbedienung
PDY	Steckdose: 230-V-Steckdose im Gepäckraum inkl. 12-V-Steckdose
PCT	Top-View-Kamera inkl. Rückfahrkamera
PFK	Virtual Cockpit



Tür hinten links Einstieg Lackierung, zerkratzt,  
polieren (Bild 27)  
Stoßfänger hinten Lackierung, zerkratzt,  
polieren (Bild 26)  
Verkleidung Heckklappe, verschrammt,  
Gebrauchsspur (Bild 25)  
Tür hinten rechts Einstieg Lackierung,  
zerkratzt, polieren (Bild 24)  
Tür hinten rechts Lackierung, zerkratzt,  
polieren (Bild 23)  
Kotflügel vorne rechts Lackierung oberhalb,  
Umweltschaden, polieren (Bild 22)  
Frontscheibe, Steinschlag, Gebrauchsspur  
(Bild 21)  
Heckklappe, eingedellt, drücken (Bild 31)

### Fehlende Teile

	Kosten Anrechnung brutto		Minderwert in EUR brutto	netto
1. Trennnetz Laderaum, fehlt, erneuern	220	voll	-220	-184,87
<b>fehlende Teile insgesamt / Minderwert</b>	<b>220</b>		<b>-220</b>	<b>-184,87</b>

### Reifenbewertung

	Profiltiefe	Art	Minderwert in EUR brutto	netto
vorne links	5 mm	SS	-133,00	-111,76
Legende		S/ Sommer /S Schaden /F Runflat /O Original	<b>-133,00</b>	<b>-111,76</b>

### Hinweise



Alle Beträge (ausgenommen eines evtl. aufgeführten merkantilen Minderwertes) beinhalten die gesetzliche Mehrwertsteuer. Minderwerte sind brutto und netto ausgewiesen.  
Alle systemseitig ermittelten Werte können Auf- oder Abrundungen enthalten.

Der Sachverständige  
Marek Wojtasik

Im Rahmen einer Weitergabe oder Veröffentlichung dieses Dokuments, sind die allgemein gültigen datenschutzrechtlichen Grundsätze, insbesondere hinsichtlich der Anonymisierung personenbezogener Daten, zwingend einzuhalten.

Dieses Dokument wurde elektronisch gefertigt und ist auch ohne Unterschrift gültig.

Die ausgeführte Fahrzeugdokumentation sowie der dokumentierte Fahrzeugzustand wurden von folgenden Personen geprüft und bestätigt.

<b>Fahrer, der das Fahrzeug abstellt / übergibt / abgeliefert</b>		
03.03.2025	Oliver Niggemeier	
Datum	Name in Druckbuchstaben	Unterschrift
<b>DEKRA Sachverständiger</b>		
03.03.2025	Marek Wojtasik	
Datum	Name in Druckbuchstaben	Unterschrift
<b>Empfänger / Spediteur / Abholer / Bevollmächtigter des Autohauses</b>		
Datum	Name in Druckbuchstaben	Unterschrift