

DEKRA Automobil GmbH
Wittener Str. 316, 42279 Wuppertal

Mobility Concept GmbH
Grünwalder Weg 34
82041 Oberhaching

DEKRA Automobil GmbH
Niederlassung Wuppertal
Wittener Str. 316
42279 Wuppertal
Telefon 0202 / 26637-0
Fax 0202 / 26637-55
E-Mail wuppertal.automobil@dekra.com

Ansprechpartner:
Jürgen Schley
Tel. direkt 0202 26637-56

Zustandsbericht / Minderwertgutachten

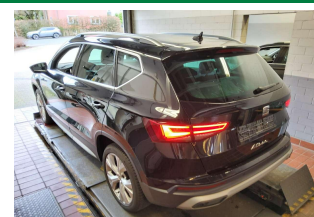
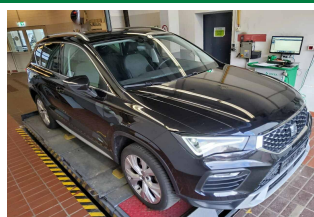
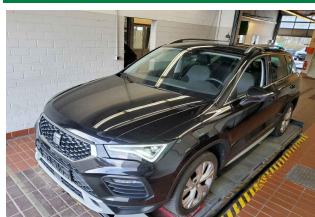

Kennzeichen

GF AB712

FIN

VSSZZZ5FZM6546881

Vorgang

Kunden-Nr.
Auftraggeber
Ihr Auftrag vom
Besichtigung

0210003894
Mobility Concept GmbH, Grünwalder Weg 34, 82041 Oberhaching
21.02.2025, per Mail.
27.02.2025, 10:30 Uhr, durch Herrn Jürgen Schley bei DEKRA Automobil GmbH
Niederlassung Wuppertal, Wittener Str. 316, 42279 Wuppertal ohne Anwesenheit
einer bevollmächtigten Person.
27.02.2025
Leasing-Nr. 3985927

Bewertet auf
Betrifft

Zusammenfassung

Reparaturkosten gesamt	mit MwSt.	-251,00 EUR
	ohne MwSt.	-210,93 EUR
Minderwerte aus Rep.-kosten	mit MwSt.	-251,00 EUR
	ohne MwSt.	-210,93 EUR

Bemerkungen

Diese Dienstleistung wurde entsprechend den Vorgaben des Auftraggebers (Kriterien der fairen Fahrzeugbewertung) erstellt. Im Einzelfall können Abweichungen zum DEKRA Standard vorliegen. Bei der Lackschichtdickenmessung wurden bei mindestens drei Messungen pro Bauteil Lackschichtdicken von 100 µm bis 130 µm festgestellt.

Es wurde eine optische Überprüfung auf Vorschäden und eine Lackschichtdickenmessung vorgenommen. Die augenscheinliche Überprüfung sowie die Lackschichtdickenmessung ergaben keine Hinweise auf Nachlackierungen, Instandsetzungsarbeiten oder reparierte Vorschäden.

- rep. Schaden hinten links

Fz. bei Abgabe auf Ganzjahresreifen 4-6mm, Sommerreifen lose im Fz.

Die vorgefundenen Besichtigungsbedingungen waren ausreichend. Abgasrelevante Baugruppen wurden messtechnisch nicht überprüft. Folglich wurden Mängel, die nur bei einer Abgasuntersuchung feststellbar sind, nicht berücksichtigt.

Für die Bearbeitung des Vorganges standen folgende Unterlagen zur Verfügung: - Fz-Schein/Zul.Beschein. Teil I 2 Hauptschlüssel vorgelegt.

Fahrzeugdaten

Erstzulassung	02.03.2021	Hersteller	SEAT
Typ / Verkaufsbez.	Ateca 1.5 TSI ACT DSG	Aufbauart	Geländewagen
	OPF Xperience		
Türen	5	Sitzplätze	5
Fahrzeug-Ident.-Nr.	VSSZZZ5FZM6546881	HSN / TSN	7593 / AOB
Schlüssel-Nr.	40851569	Km-Stand abgelesen	29662
Nächste HU §29 StVZO	03 / 2026	Energiequelle / Kraftstoff	Benzin
Zylinderanzahl	/	Leistung (kW)	110
Hubraum (ccm)	1498	Schadstoffklasse:	EURO6;WLTP;AP;PI/CI; M, N1 I
Getriebe	DSG /	Felgen	Leichtmetall
Farbe	Magic Schwarz (F9R)	Polster / Farbe	Stoff / Anthrazit
Es wird unterstellt, dass die Gesamtleistung dem abgelesenen Km-Stand entspricht.			

Räder / Reifen

Achse	Reifenbezeichnung	Hersteller/Typ	Art	Profiltiefe
1 links	215 / 50 R 18 92 W	Falken / Azenis FK-453CC	S/O	6 mm
rechts	215 / 50 R 18 92 W	Falken / Azenis FK-453CC	S/O	6 mm
2 links	215 / 50 R 18 92 W	Falken / Azenis FK-453CC	S/O	6 mm
rechts	215 / 50 R 18 92 W	Falken / Azenis FK-453CC	S/O	6 mm
Notrad				

S/ Sommer; /O Original; /F Runflat;

Serienausstattung

Serie: 12-V-Steckdose vorne, Ablagefach für die Sonnenbrille auf der Fahrerseite, Ablagefach im mittleren Bereich der unteren Armaturentafel, Ablagefach in den vorderen Türen, Ablagefach unter dem Fahrersitz, Ablagefach an der Rückseite der Vordersitze, Airbags, Außenspiegel elektrisch einstell-, anklapp- und beheizbar, Außenspiegelgehäuse in Wagenfarbe, Außentemperaturanzeige, Berganfahrassistent (HHC), Bordcomputer, Chromapplikationen im Interieur, Chromleisten an den Seitenfenstern, Dachreling in Silber, Differentialsperre, elektronisch (XDS), Drehzahlmesser, Dreipunkt-Automatik-Sicherheitsgurte, vorne und hinten, mit Gurtstraffern, Drittes Bremslicht, in Heckklappe integriert, Einparkhilfe hinten, Elektronische Parkbremse inkl. Auto-Hold-Funktion, Elektronische Stabilisierungskontrolle (ESC), Fensterheber vorne und hinten elektrisch, Gangempfehlungsanzeige, Gepäckraumabdeckung, Geschwindigkeitsregelanlage (GRA), Getriebe: 7-Gang-DSG Automatik Getriebe, Handschuhfach, beleuchtet, Heckleuchten in LED-Technologie, Heckscheibenwischer und Heckscheibenheizung, ISOFIX-Kindersitz-Sicherungssystem, Karosserieabdeckungen an den Radläufen, Klimaanlage Climatronic mit elektronischer Temperaturregelung, Kopfstützen, 2 vorne, 3

hinten, Lackierung: Uni, Lenkrad: Multifunktionslenkrad in Leder, Mittelarmlehne hinten, Mittelkonsole mit integriertem Staufach, Mittelarmlehne Getränkehalter und Luftausströmer hinten, Multifunktionsanzeige mit mehrfarbigem Display, Müdigkeitserkennung, Nebelscheinwerfer mit Abbiegelicht-Funktion in LED-Technologie, Notruf-Service, Ottopartikelfilter, Paket: Design-Exterior-Paket "Silber", Paket: LED-Innenlicht, Paket: Licht-und-Sicht, Polster: Stoff, Radio: Digitaler Radioempfang DAB+, Radio: Media System Plus Style, Xperience, FR, Reifenkontrollanzeige (RKA), Räder: 4 Leichtmetallräder "Performance I", Räder: Tyre fit, Rückfahrkamera, Rücksitzlehne asymmetrisch geteilt umklappbar, SEAT CONNECT, SEAT Drive Profile mit "Driving Experience"-Knopf und Progressivlenkung, Schaltwippen am Lenkrad, Schlüsselloses Schließ- und Startsystem "Kessy", Seitenscheiben ab 2. Sitzreihe und Heckscheibe dunkel getönt, Servolenkung, elektromechanisch, Sitze: Fahrersitz mit Höheneinstellung, Sitze: Lendenwirbelstütze für Fahrer und Beifahrer mit Höheneinstellung für Beifahrersitz, Start-Stopp-Technologie, Tagfahrlicht in LED-Technologie, Türeinstiegsleisten vorn in Aluminiumoptik, beleuchtet, Umfeldbeobachtungssystem "Front Assist" mit City-Notbremsfunktion, Verzurrösen im Gepäckraum, Voll-LED-Scheinwerfer, Wegfahrsperr, elektronisch, Wärmeschutzverglasung, Zentralverriegelung, inkl. Heckklappe, mit Funkfernbedienung

Sonderausstattung

Code	Bezeichnung
PGR	Anhängevorrichtung schwenkbar, mit elektrischer Entriegelung
PCP	Gepäcktrennnetz
PCD	Heckklappe elektrisch zu betätigen (Öffnung & Schließung)
	Lackierung: Metallic
ZN2,PZ4	Navigationssystem mit 9,2" Farb-Touch-Screen
P23	Paket: Businesspaket INFOTAIN
PDI	Paket: Fahrassistent-Paket L für Navigation
WW1	Paket: Winter
PNB	Radiozubehör: BeatsAudio Soundsystem
PMK	Radiozubehör: Full Link für Navigationssystem
PB1	Radiozubehör: Wireless Charger im Ablagefach der Mittelkonsole
PG6	Räder: Reserverad als Notrad
PFK	Virtual Cockpit

Allgemeinzustand und Wartung

Abgesehen von den beschriebenen Schäden/Mängeln weist das Fahrzeug/Objekt einen, bezogen auf Alter und Nutzung, üblichen Gesamtzustand auf.

Wartungsnachweis: digital
letzte Wartung: am 04 / 2023 bei Kilometerstand 20.215

Nicht akzeptierter Zustand / Ausstehende Reparaturen

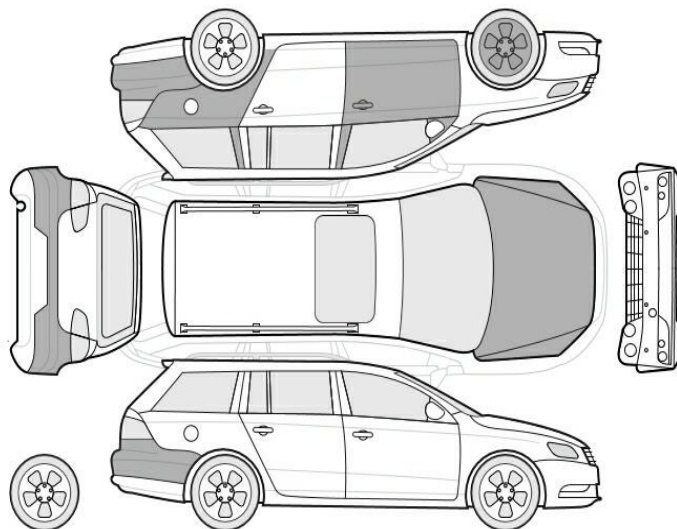

Bezeichnung des Schadens / Rep.-Weg	Rep.Kost	Anrechnung	Minderwert in EUR	
	brutto		brutto	netto
1. Tür vorne links Lackierung, zerkratzt, smart repair (Bild 16)	167	voll	-167	-140,34
2. Felge vorne links, verschrammt, smart repair (Bild 15)	84	voll	-84	-70,59
Rep.Kosten insgesamt / Minderwert	251		-251	-210,93

Akzeptierter Zustand / Gebrauchsspuren

Folgende Schäden sind in Anbetracht des Alters, der Laufleistung und dem Einsatzzweck als Gebrauchsspur einzustufen.

Bezeichnung des Schadens

Stoßfänger hinten Lackierung, zerkratzt,
Gebrauchsspur
Seitenteil hinten links Lackierung, zerkratzt,
Gebrauchsspur
Motorhaube Lackierung, Steinschlag,
Gebrauchsspur

Hinweise

Alle Beträge (ausgenommen eines evtl. aufgeführten merkantilen Minderwertes) beinhalten die gesetzliche Mehrwertsteuer. Minderwerte sind brutto und netto ausgewiesen.
Alle systemseitig ermittelten Werte können Auf- oder Abrundungen enthalten.

Der Sachverständige
Jürgen Schley

Im Rahmen einer Weitergabe oder Veröffentlichung dieses Dokuments, sind die allgemein gültigen datenschutzrechtlichen Grundsätze, insbesondere hinsichtlich der Anonymisierung personenbezogener Daten, zwingend einzuhalten.

Dieses Dokument wurde elektronisch gefertigt und ist auch ohne Unterschrift gültig.

Die ausgeführte Fahrzeugdokumentation sowie der dokumentierte Fahrzeugzustand wurden von folgenden Personen geprüft und bestätigt.

Fahrer, der das Fahrzeug abstellt / übergibt / abliefert		
27.02.2025	X	
Datum	Name in Druckbuchstaben	Unterschrift
DEKRA Sachverständiger		
Datum	Name in Druckbuchstaben	Unterschrift
Empfänger / Spediteur / Abholer / Bevollmächtigter des Autohauses		
Datum	Name in Druckbuchstaben	Unterschrift