

Gebrauchtfahrzeugbewertung

Auftr.-Nr: nicht vorhanden
Kennzeichen: OHNE

	Auftraggeber Alexander Hartmann				Telefonnummer						
Kundendaten	Fahrzeughalter / Leasingnehmer FINN GmbH					E-Mail					
	Straße Prinzregentenplatz 9		Plz 81675		Ort München		Tel.(Privat)				
	Baumuster Gegengeschäft		Auftrag.-Nr Gg. / GF NR				Kundenkonto				
	Umsatzsteuer ja		§25a nein		Steuernummer						
Fahrzeugdaten	Hersteller Citroën		Typ C4 Lim. Plus			Modell 1.2 PureTech 130 EU6d, Plus Stop&..					
	VIN VR7BAHNSBPE094709		Aufbau Lim. Schrägheck			Anzahl Türen 5		Kraftstoff Superbenzin		KBA-Schlüssel 1889/ACU	
	Kennzeichen OHNE	Erstzulassung 30.01.2024	Halter lt. Zulbesch. II k. A.	Halter lt. Kunde 1	Leistung (kW) 96 kW	Anzahl Zylinder 3	HV-Batterie (kWh) 0	Hubraum (ccm) 1199	HU 01/26		
	Gesamtfahrh. lt. Halter k. A.		Gesamtfahrh. lt. Km-Zähler 53.231 km		max. km-Stand bei Übergabe 53.231 km		Raucherfahrzeug k. A.		letzter KD am 04/25		Letzter KD (km) 45.696 km
	Farbe LACKIERUNG SCHWARZ PERLA NER..		Lackierung metallic			Reimport k. A.		nächster KD in Tagen k. A.		nächster KD (km) k. A.	
	Scheckheft vollständig		Scheckheft Bemerkung								
	Polster Stoff		Polsterfarbe Schwarz		Getriebe Getriebe Automatik - ..		Schadstoffk. Euro6d		CO ₂ -Emission (g/km) 130-131 (WLTP)		
	Ehemalige Nutzung Unbekannt		Eigentum des Kunden k. A.								
	Sonstiges	Zahnriemen gewechselt: keine Angabe		Dieselpartikelfilter vorhanden: k.A.			Chiptuning: k.A.				

Ausstattung	Serienausstattung:		
	Airbag Beifahrerseite Anti-Blockier-System (ABS) Außenspiegel schwarz Connecting-Box Fahrassistenz-System: Berganfahrhilfe Freisprecheinrichtung Bluetooth Karosserie: 5-türig Kopf-Airbag-System hinten LM-Felgen Motor 1,2 Ltr. - 96 kW 12V e-THP / PureTech Parkbremse elektrisch Rückfahrkamera Scheibenwischer mit Regensensor Seitenschutzflächen stoßabsorbierend, Black .. Sitzbezug / Polsterung: Urban Grey Zentralverriegelung mit Fernbedienung	Airbag Beifahrerseite abschaltbar Audiosystem: Digitalradio DAB mit Touchscre.. Bordcomputer Einparkhilfe hinten Fensterheber elektrisch hinten Getriebe Automatik - (8-Stufen) Klimaautomatik, Fahrer-/Beifahrerseite getre.. Lenkrad (Leder) Mittelarmlehne vorn Nebelscheinwerfer LED mit Abbiegelicht Reifen-Reparaturkit Rücksitzbank / Lehne klappbar 1/3-2/3 (nicht .. Scheinwerfer Full-LED Sitz vorn links höhenverstellbar Stop-Start-Anlage	Airbag Fahrerseite Außenspiegel elektr. verstell-, heiz- und ankl.. Color-Paket Glossy Black Elektron. Stabilitäts-Programm (ESP) Fensterheber elektrisch vorn Isofix-Aufnahmen für Kindersitz an Rücksitz Kopf-Airbag-System Lenksäule (Lenkrad) mech. höhen-/längsvers.. Mittelkonsole mit Ablagefach Otto-Partikelfilter (GPF) Reifendruck-Kontrollsystem Schadstoffarm nach Abgasnorm Euro 6d Seitenairbag vorn Sitz vorn rechts höhenverstellbar Tagfahrlicht LED
	Sonderausstattung:		
	Kälte-Paket	Sicherheits-Paket plus	Sonderlackierung Perla-Nera-Schwarz Metallic

Bemerkung	Für dieses Angebot gilt: - Gültig bis 04.09.2025 - Gültig bis 53231 km
-----------	--

Vorschäden	Vorschäden lt. Halter (Diese Angaben wurden vom Bewerter geprüft.):				
	Tauschaggregat nein	Nachlackierung nein	Technischer Mangel nein	Sonstiges nein	Vorschadenhöhe 0,00 €
	Vorschäden lt. Bewerter:				
	Tauschaggregat -	Nachlackierung -	Technischer Mangel -	Sonstiges -	Vorschadenhöhe 0,00 €

Unfallfreiheit	Unfallfrei = ja
----------------	-----------------

Gebrauchtfahrzeugbewertung

Auftr.-Nr: nicht vorhanden
Kennzeichen: OHNE

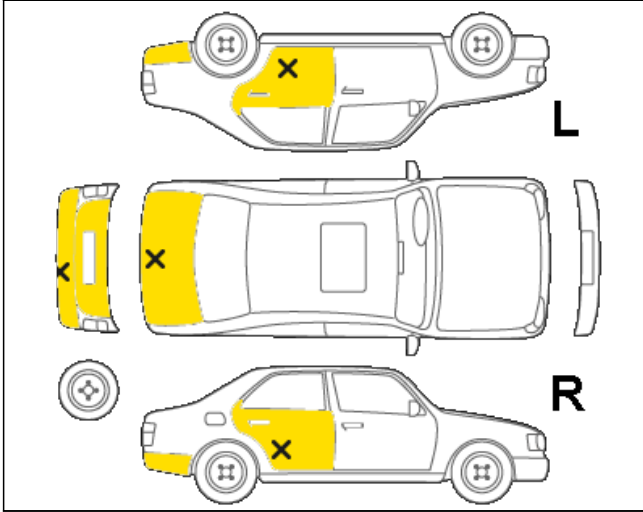
Optischer Zustand	
	<div>Dach - Hagelschaden - Dellen drücken1.280,00 €</div> <div>Heckklappe - Kratzer - polieren30,00 €</div> <div>Stoßfänger hinten - Kratzer - polieren30,00 €</div> <div>Tür hinten links - Kratzer - polieren30,00 €</div> <div>Tür hinten rechts - Kratzer - polieren30,00 €</div> <div>Zwischensumme1.400,00 €</div>

Lackdicke	Fondseite links serienmäßig	Tür hinten links serienmäßig	Tür vorne links serienmäßig	Kotflügel vo.li. serienmäßig	Heckklappe serienmäßig	Dach serienmäßig	Motorhaube serienmäßig	Fondseite rechts serienmäßig	Tür h. rechts serienmäßig	Tür vorne rechts serienmäßig	Kotflügel vo.re. serienmäßig
-----------	--------------------------------	---------------------------------	--------------------------------	---------------------------------	---------------------------	---------------------	---------------------------	---------------------------------	------------------------------	---------------------------------	---------------------------------

Technischer Zustand	
Zwischensumme	
0,00 €	
Bemerkung zum technischen Zustand: Eine Aussage über den Motorlauf, Motorgeräusche, Getriebefunktion, Getriebegeräusche sowie Fahrgeräusche in den einzelnen Betriebs- sowie Lastzuständen kann nicht getroffen werden und wird somit ausgeschlossen. Eine Funktionsprüfung der einzelnen elektronischen Bauteile sowie Bedienelemente erfolgten lediglich in Form von einer AN/AUS Prüfung. Eine Aussage über die konkrete und korrekte Funktion bei unterschiedlichen Betriebszuständen kann nicht getroffen werden. Die Aussage bezogen auf „Chiptuning und Aggregate Tausch“ basiert auf einer optischen Prüfung und kann mittels technischer Prüfung zu einem anderen Ergebnis führen. Die In der Bewertung getroffenen Angaben erfolgten anhand der vom Kunden/ Halter bzw. Autohaus/Verkäufer vorgelegten Unterlagen und Informationen. Zur Beschreibung der Ausstattung des Fahrzeuges wurde u. a. auf die von Fremdanbietern gelieferten Datensätze zurückgegriffen.Die Besichtigung erfolgte ohne Hubmittel, Folgekosten möglich. Fahrzeug verunreinigt und nass	

Reifen u. Felgen	Reifenart (montiert) Ganzjahresreifen (LM-Felgen, Original-Felgen)		Felgenbeschreibung k. A.	
	Reifen vorne	VL	VR	
	195/60 R18 96H	4,00 mm (Pirelli)	4,00 mm (Pirelli)	
	Reifen hinten	HL	HR	
	195/60 R18 96H	5,00 mm (Pirelli)	5,00 mm (Pirelli)	
	Zweiter Reifensatz k. A.		Felgenbeschreibung k. A.	
	Reifen vorne	VL	VR	
	k. A.	k. A. (k. A.)	k. A. (k. A.)	
		HL	HR	
		k. A. (k. A.)	k. A. (k. A.)	
Bemerkung			Ausstattung ER k. A.	

Endbetrag	
Optischer Zustand	1.400,00 €
Technischer Zustand	0,00 €
Endbetrag (Netto)	1.400,00 €
19 % Mehrwertsteuer	266,00 €
Endbetrag (Brutto)	1.666,00 €

Gebrauchtfahrzeugbewertung

Auftr.-Nr: nicht vorhanden
Kennzeichen: OHNE

Bestätigung des Fahrzeugeigentümers					
Der Fahrzeugeigentümer bestätigt hiermit, dass <ul style="list-style-type: none">- er zum Zeitpunkt der Übergabe alle zum Fahrzeug gehörenden Schlüssel abgibt und den Verbleib von fehlenden Schlüsseln mitteilt- das Gebrauchtfahrzeug sein unbeschränktes EIGENTUM ist und keine Rechte Dritter darauf ruhen,- keine Veränderungen aufweist, die zum Erlöschen der ALLGEMEINEN BETRIEBSERLAUBNIS führen können,- er bis zur Übergabe eintretende ÄNDERUNGEN umgehend, spätestens aber bei Übergabe mitteilt,- der INZAHLUNGNAHMEPREIS neu festgelegt werden kann, wenn sich bis zur Übergabe wesentliche Änderungen ergeben. Der Fahrzeughalter versichert, dass das Fahrzeug nach seinem Wissen <ul style="list-style-type: none">- Die hier gemachten Angaben zur Nutzung und Historie, zu Tauschteilen und zur Ausstattung entsprechen den Tatsachen und sind vollständig, andere als die aufgeführten Schäden sind nicht bekannt.				Hereinnahmepreis	
				0,00 € Netto	
				USt. 0,00 € (19 %)	
				0,00 € Brutto	
Wichtige Eckdaten					
Vorschäden	Vorschäden lt. Halter (Diese Angaben wurden vom Bewerter geprüft.):				
	Tauschaggregat	Nachlackierung	Technischer Mangel	Sonstiges	Vorschadenhöhe
	nein	nein	nein	nein	0,00 €
	Vorschäden lt. Bewerter:				
	Tauschaggregat	Nachlackierung	Technischer Mangel	Sonstiges	Vorschadenhöhe
	-	-	-	-	0,00 €
weitere	Gesamtfahrleistung lt. Eigentümer k.A.				

Ich bestätige hiermit die Vollständigkeit und Richtigkeit der Angaben bei der Bewertung.

Ort / Datum Bewertung

Fahrzeughalter / Leasingnehmer

Fahrzeugbilder

Hersteller / Typ: Citroën C4 Lim. Plus

Auftr.-Nr: nicht vorhanden

VIN: VR7BAHNSBP094709

Kilometerstand: 53.231 km

Erstzulassung: 30.01.2024

Anzahl Halter lt. Kunde: 1

Anzahl Halter lt. Zulbesch. II: keine Angabe



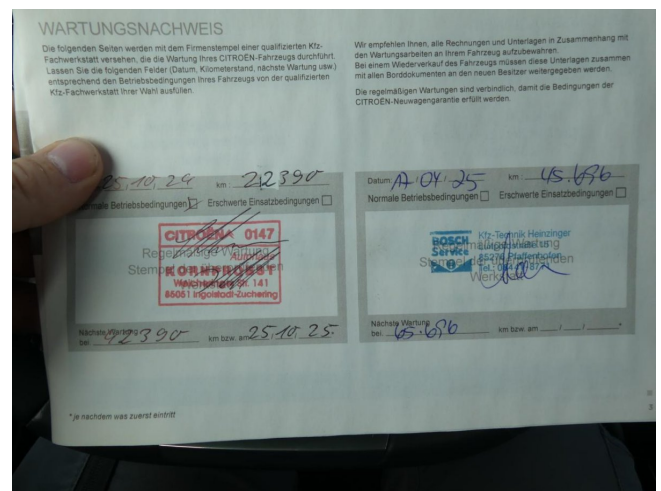
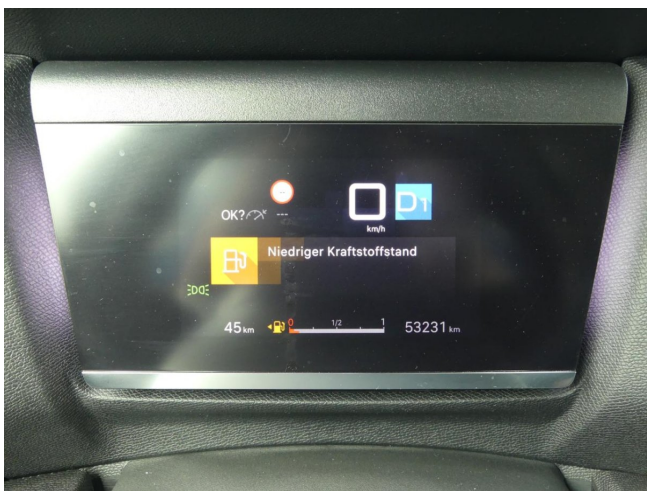





Schadensbilder

Hersteller / Typ: Citroën C4 Lim. Plus

Auftr.-Nr: nicht vorhanden

VIN: VR7BAHNSBPE094709

Kilometerstand: 53.231 km

Erstzulassung: 30.01.2024

Anzahl Halter lt. Kunde: 1

Anzahl Halter lt. Zulbesch. II: keine Angabe



Tür hinten rechts - Kratzer - polieren



Tür hinten rechts - Kratzer - polieren



Tür hinten rechts - Kratzer - polieren



Heckklappe - Kratzer - polieren



Heckklappe - Kratzer - polieren



Stoßfänger hinten - Kratzer - polieren



Stoßfänger hinten - Kratzer - polieren



Tür hinten links - Kratzer - polieren



Tür hinten links - Kratzer - polieren



Dach - Hagelschaden - Dellen drücken

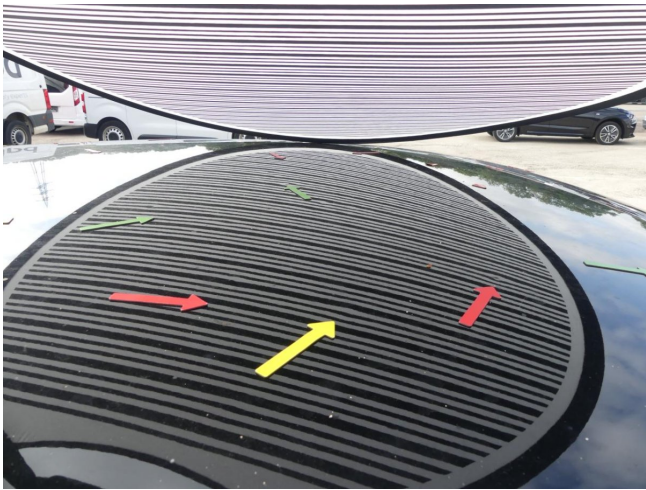

Dach - Hagelschaden - Dellen drücken

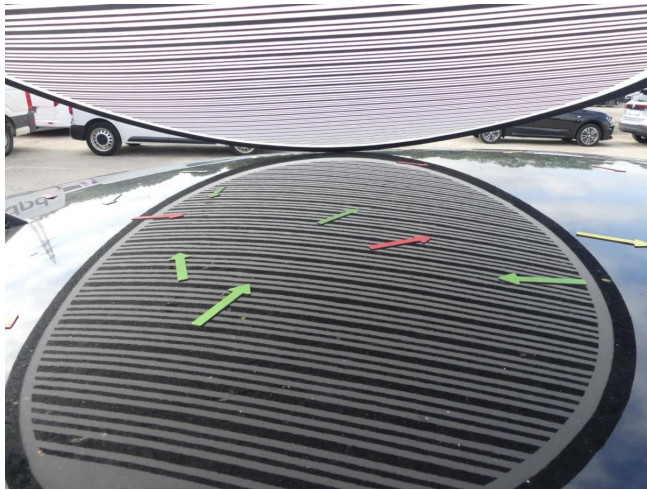

Dach - Hagelschaden - Dellen drücken



Dach - Hagelschaden - Dellen drücken

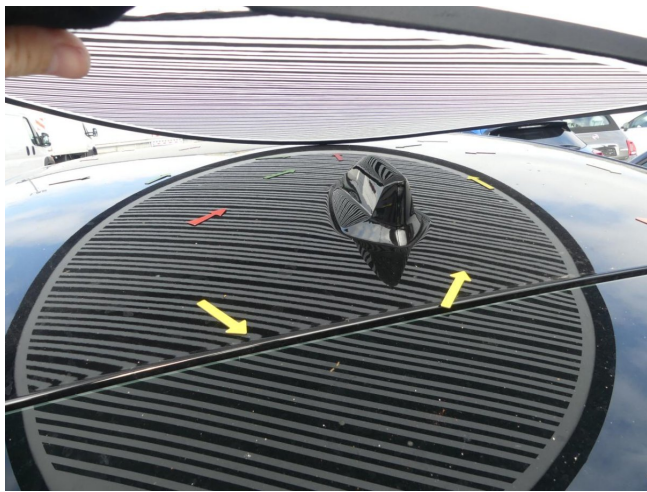

Dach - Hagelschaden - Dellen drücken

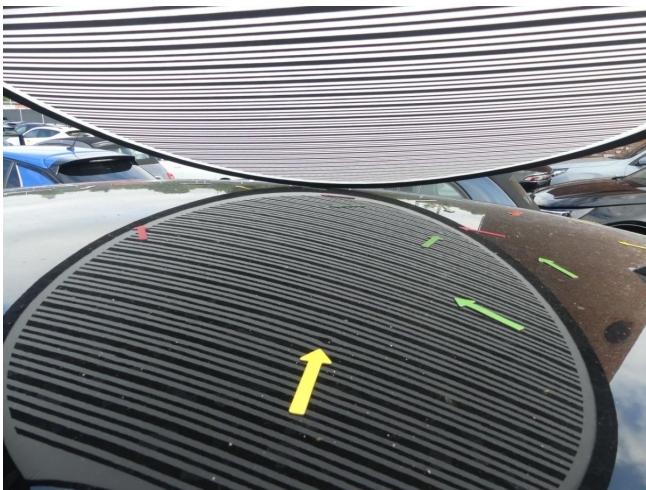

Dach - Hagelschaden - Dellen drücken

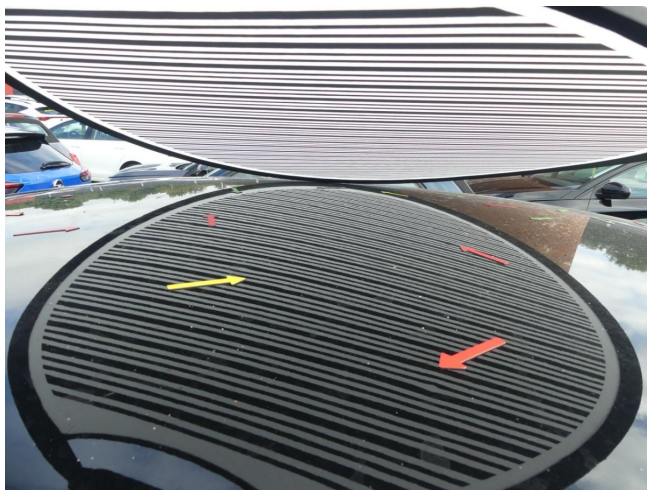

Dach - Hagelschaden - Dellen drücken

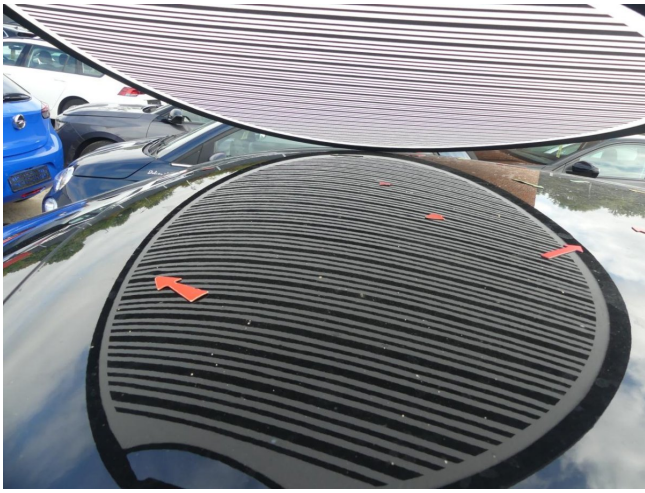

Dach - Hagelschaden - Dellen drücken