

# Korrektur zur Fahrzeugbewertung

Kundennummer

Kennzeichen

Besichtigungsdatum

Korrekturdatum

Sachbearbeiter

Bei Feststellung eines Versicherungsschadens gelten zur Abwicklung die Bedingungen des Fahrzeugüberlassungsvertrages, dort insbesondere die Abwicklung von Versicherungsschäden (z. B. **Zahlung der Selbstbeteiligung**). Bei Ablehnung der Versicherung kann es zu einer Nachbelastung der Kosten gemäß den Bezifferungen der folgenden Bewertung kommen. Bei Feststellung eines Garantieschadens kann es bei Ablehnung durch den Hersteller zu einer Nachbelastung der Kosten gemäß den Bezifferungen der folgenden Bewertung kommen.

Bei Fehlteilen oder fehlenden Unterlagen ist ein formloser Nachweis über den Erhalt verpflichtend und innerhalb von 5 Werktagen durch den Fahrzeugnutzer zu erbringen.

Der geänderte Endbetrag der Minderwerte dient allen Beteiligten als Abrechnungsgrundlage.

## Grund der Korrektur:

## Bemerkungen:

### Ergebnis vor Korrektur:

ermittelter Minderwert laut Zustandsbericht netto:

### Ergebnis nach Korrektur:

Die Abrechnung setzt sich wie folgt zusammen

**Abrechnungsgrundlage**

**ASS-Vertragspartner/**

**Kunde:**

**Abrechnungsgrundlage**

**Restwertgarant**

Kd.-Nr.	44051	Kennzeichen	WI-N 6791E		
Name, Vorname	Schroeder, Beate	Im Auftrag von	ASS		
FIN	VR3UHZKXZNT123939	Besichtigungsdatum	08.05.2025	BWO	CE
Fahrzeugtyp	Peugeot e-208	Anwesende Person	-	Korrektur erforderlich? Nur für ASS Mitarbeiter	
Fahrzeugklasse	Kleinwagen	Rückkauf	AH	<input type="checkbox"/>	
Kennzeichen	WI-N 6791E	Leasing	Leasys-Miete		
Km-Stand	4295	Autohändler	AUTOKONTOR BAYERN GmbH		
Zulassungsdatum	29.08.23				

Folgend werden nur Schäden aufgenommen, die dem Fahrzeugüberlassungsvertrag (Anlage über Definition Pflegezustand & Punkt Schäden) entsprechend nicht gebrauchstypisch sind. Da wir diese dem Autohaus bzw. der Leasinggesellschaft ersetzen müssen, hat der Kunde die dafür anfallenden Kosten an uns zu ersetzen. Sollte das Fahrzeug bei der Besichtigung nass oder verschmutzt sein, können weitere Kosten durch eine Nachprüfung entstehen! Bei Feststellung eines Versicherungsschadens gelten zur Abwicklung die Bedingungen des Fahrzeugüberlassungsvertrages, dort insbesondere die Abwicklung von Versicherungsschäden (z.B. Zahlung einer Selbstbeteiligung).



Beeinträchtigungen während der Besichtigung ☒ OK ☐ Nicht OK

☒ Fahrzeug sauber ☐ Fahrzeug verschmutzt ☐ Fahrzeug nass

War eine Unterbodenbesichtigung möglich? ☒ Nein ☐ Ja

Übersicht Versicherungsschäden

Wurde während der Laufzeit ein Versicherungsschaden **instand gesetzt**? ☒ Nein ☐ Ja

Ist am Fahrzeug ein **unreparierter** Versicherungsschaden vorhanden? ☒ Nein ☐ Ja

Windschutzscheibe bei Rückgabe beschädigt? **Nein**

Zubehör/Fehlteile

Ersatzschlüssel (auch Chipkartenschlüssel)	vorhanden, funktionsfähig
Antenne	vorhanden, funktionsfähig
Fahrzeugunterlagen (außer Kfz-Schein)	<input type="radio"/> vorhanden <input checked="" type="radio"/> fehlt
Kofferraumabdeckung	vorhanden, funktionsfähig

Inspektion fällig	<input type="radio"/> Nein <input checked="" type="radio"/> Ja
ZB1 Zulassungsbescheinigung 1	<input type="radio"/> vorhanden <input checked="" type="radio"/> fehlt

Übertrag zu Seite 2:  
(exkl. Fälliger Selbstbeteiligung aus  
Versicherungsschäden) € 0,00

Kd.-Nr.	44051	Kennzeichen	WI-N 6791E
Name, Vorname	Schroeder, Beate	Im Auftrag von	ASS
Übertrag von Seite 1:			0 €

Vorhandene Versicherungsschäden

je Versicherungsschaden wird eine Selbstbeteiligung (SB) in Höhe von Teilkasko (TK) 300 € / Vollkasko (VK) 500 € fällig. Daher ist keine weitere Bezifferung erforderlich.	
Schadensart	Bauteil(e)

Legende:

Vorhandene Schäden müssen nach Schadenart beschrieben werden, wie z.B. Marderschaden, Hagelschaden, Vollkaskoschaden.

Betroffene Bauteile sind einzeln zu beschreiben, wie z.B. Motorhaube, Scheinwerfer links, Tür vorne rechts, Tür hinten rechts, Heckklappe...

Schäden wie Lackverätzungen unterliegen keiner Versicherungsabwicklung und müssen daher im Punkt "Vorhandene Schäden (s.u.) aufgenommen und beziffert werden.

Bei einem festgestellten Marderschaden ist eine Schadenerweiterung möglich. Sollten weitere nicht direkt sichtbare Bauteile betroffen sein, wird der Schaden gegebenenfalls über die Teilkasko Versicherung abgewickelt (TK SB wird fällig).

Vorhandene Schäden / Minderwerte (daher genaue Bezifferung zwingend erforderlich)

Bauteil	Beschädigung	Instandsetzungsverfahren	Kommentar	Kosten
Kotflügelverbreiterung hinten links	Kratzer		Minderwert	€ 50,00
Kotflügelverbreiterung hinten rechts	Kratzer		Minderwert	€ 30,00
Zulassung fehlt, Fahrzeug bereits abgemeldet		Austausch	fehlt	€ 100,00
Summe Schäden:				€ 180,00
Schadenersatz für festgestellte Schäden (netto):				€ 180,00

Akzeptierter Zustand

Türen

Vorne links	i.O.
Vorne rechts	i.O.
Hinten links	i.O.
Hinten rechts	i.O.

Einstiege

Vorne links	i.O.
Vorne rechts	i.O.
Hinten links	i.O.
Hinten rechts	i.O.

Kotflügel

Links	i.O.
Rechts	i.O.

Reifen

Vorne links	i.O.
Vorne rechts	i.O.
Hinten links	i.O.
Hinten rechts	i.O.

Motorhaube

Motorhaube	i.O.
Motorraum	i.O.

Heck

Heckklappe	i.O.
Heckscheibe	i.O.

Scheinwerfer

Links	i.O.
Rechts	i.O.

Nebelscheinwerfer

Links	
Rechts	

Rückleuchte

Links	i.O.
Rechts	i.O.

Innenverkleidung

Vorne links	i.O.
Vorne rechts	i.O.
Hinten links	i.O.
Hinten rechts	i.O.
Kofferraum	i.O.

Außenspiegel

Links	i.O.
Rechts	i.O.

Seitenwand

Links	Mangel vorhanden
Rechts	Mangel vorhanden

Felge

Vorne links	i.O.
Vorne rechts	i.O.
Hinten links	i.O.
Hinten rechts	

Radzierblende

Vorne links	
Vorne rechts	
Hinten links	
Hinten rechts	

Dach

Dach	i.O.
Antenne	i.O.

Stoßstange

Vorne	i.O.
Hinten	i.O.

Sitze

Fahrsitz	i.O.
Beifahrersitz	i.O.
Rückbank	i.O.

Schweller

Rechts	i.O.
Links	i.O.

Reserve-/Notrad

Reifen

Felge

Tire Fit

Zusätzl. Reifensatz Reifen

Vorne links	
Vorne rechts	
Hinten links	
Hinten rechts	

Zusätzl. Reifensatz Felge

Vorne links	
Vorne rechts	
Hinten links	
Hinten rechts	

Zusätzl. Reifensatz Radzierblende

Vorne links	
Vorne rechts	
Hinten links	
Hinten rechts	

**Legende Zustand:** i.O. // Gebrauchsspur // Mangel vorhanden  
**Art der Beschädigung:** Kratzer, Delle, Beule, Verformung, Verschrammung, Riss, Bruch, Lackverätzung, Lackabplatzer, Sonstiges  
**Instandsetzungsverfahren:** Smart-Repair, Smart-Repair + Mehraufwand, Teillackierung, Vollackierung, Austausch, Reparatur  
Bei Reparatur Kosten ermitteln / angeben

Kd.-Nr.	44051	Kennzeichen	WI-N 6791E
Name, Vorname	Schroeder, Beate	Im Auftrag von	ASS

Bereifung

Achse	Reifenbezeichnung	Hersteller	Art	Profiltiefe
Vorne links	195/55 R 16 91 V	Falken	Ganzjahresreifen	7 mm
Vorne rechts	195/55 R 16 91 V	Falken	Ganzjahresreifen	7 mm
Hinten links	195/55 R 16 91 V	Falken	Ganzjahresreifen	7 mm
Hinten rechts	195/55 R 16 91 V	Falken	Ganzjahresreifen	7 mm

Zusätzliche Bereifung

Achse	Reifenbezeichnung	Hersteller	Art	Profiltiefe
Vorne links				
Vorne rechts				
Hinten links				
Hinten rechts				

**Zusatzvereinbarung:**  
Die vorstehenden Schäden wurden im Beisein des Fahrzeugnutzers bzw. einer bevollmächtigten Person aufgenommen und von Grund und Höhe her mit ihm erörtert. Einwenden gegen die Schadenfeststellung des Bewerter werden weder im Grunde noch der Höhe nach erhoben. Fehlende Unterlagen/Fahrzeugteile sind binnen 5 Werktagen ab Rückgabetag nachzureichen. Ein schriftlicher Nachweis muss zwingend durch den Nutzer an ASS erfolgen. Dieser kann in Form eines Postbeleges oder einer E-Mail des Empfängers (Autohaus) erfolgen.

Verstreicht die Frist ungenutzt, werden die Kosten dem Nutzer nachbelastet. Der Fahrzeugnutzer bzw. die bevollmächtigte Person erkennt die vorgenannten Schäden in soweit von Grund und Höhe her an. Dies in der Weise, dass dieses Anerkenntnis die sachverständig festgestellte Forderung (Gesamtbetrag) selbstständig begründet.

**Für den Fall des Nichtanerkenntnisses hat der Nutzer das Recht, einen Sachverständigen binnen 7 Werktagen auf seine Kosten und Rechnung zu beauftragen.**

Nutzer erkennt durchgeführte Bewertung an: ☒ Ja ☐ Nein

Zörbig/08.05.2025  
Ort/Datum

Zörbig/08.05.2025  
Ort/Datum

Kunde nicht vor Ort.  
Unterschrift Nutzer

Unterschrift Bewerter

Herrn Gelinski  
Durchgeführt von

Kd.-Nr.44051

Name, VornameSchroeder, Beate

KennzeichenWI-N 6791E

Im Auftrag vonASS

Allgemeine Fotos

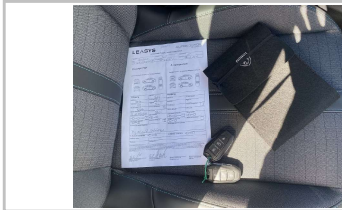

Fahrzeugschein (ZB1), Fahrzeugschlüssel und Bordbuch



FIN (Fahrzeugidentifikationsnummer)

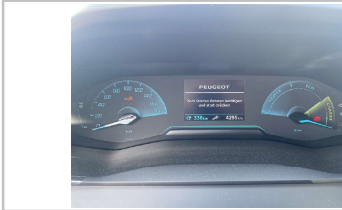

Kilometerstand



Fahrzeug frontal diagonal links



Fahrzeug frontal diagonal rechts



Fahrzeug von hinten diagonal rechts



Fahrzeug von hinten diagonal links

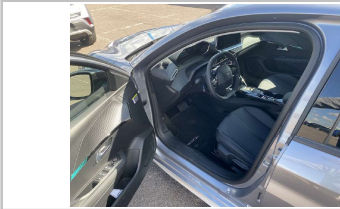

Innenraum bei geöffneter Fahrertür



Innenraum bei geöffneter Beifahrertür

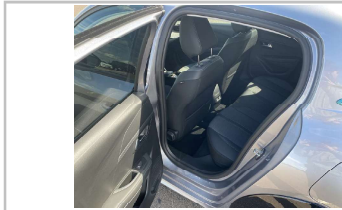

Innenraum / Rücksitzbank

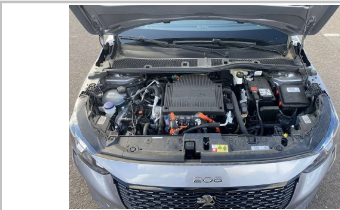

Motorraum

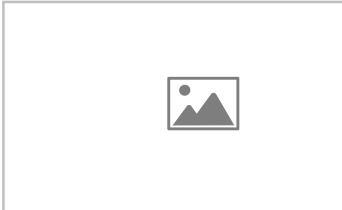

Vollmacht



Fotos vom zusätzlichen Reifensatz



Fotos von Mängeln

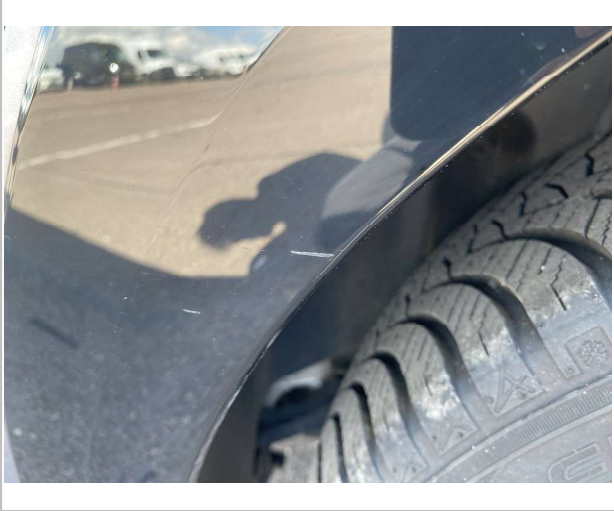

Kotflügelverbreiterung hinten links verkratzt



Kotflügelverbreiterung hinten links verkratzt

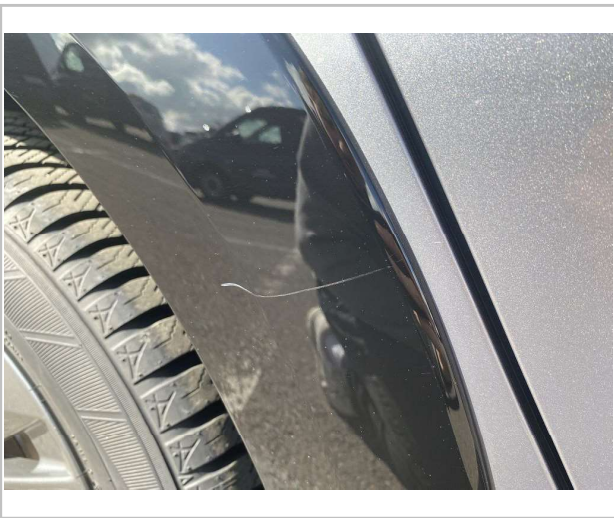

Kotflügelverbreiterung hinten rechts verkratzt

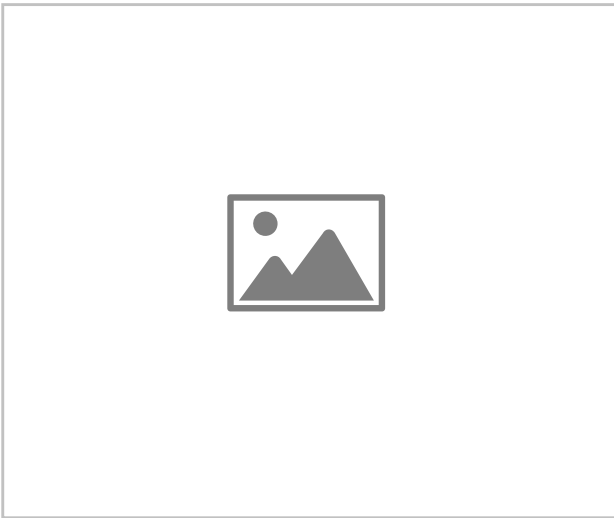

weitere Fotos von Mängeln

