



CITROEN JUMPERCLUB 110

VIN	VF7YB1MFB12F05855
Immatriculation	EQ-559-NW
Kilométrage	999 999 km
Première immatriculation	19/09/2017
Couleur carrosserie	Blanc

DÉTAILS DE L'INSPECTION

Date de l'inspection	24/09/2025 16:58:22	Lieu de l'inspection	BCA SOLOGNE
----------------------	---------------------	----------------------	-------------

INFORMATIONS SUR LE VÉHICULE

VIN	VF7YB1MFB12F05855	Modèle	JUMPERCLUB 110
Kilométrage	999 999 km	Nbre sièges	3
Type de carrosserie	Camionnette	Transmission	Avant
Nbre portes	5	Couleur intérieur	Noir
Première immatriculation	19/09/2017	Couleur carrosserie	Blanc
Marque	CITROEN	Catégorie	Vehicule utilitaire

DOCUMENTS ET CLÉS

Nbre clés total	2	Certificat immatriculation (original)	Non
Nbre clés télécommandes	1	Certificat immatriculation (original)	N/A

OPTIONS

Batterie fonctionnante	Non	Moteur fonctionnant	Non
Camera de recul	Oui	Nature de peinture	Opaque
Cric	Oui	Niveau carburant	0
GPS	Oui	Véhicule roulant	Non

DOMMAGES

Dommages extérieurs



2 | Pneus

Type	Sans dégâts
Mode de réparation	Acceptable



3 | Enjoliveur de roue AVD

Type	Manque
Mode de réparation	E - Remplacer



4 | Porte AVG

Type	Bosse(s) et griffe(s)
Mode de réparation	LI - Réparer et peindre (complet)



5 | Panneau Latéral G

Type

Bosse(s) et griffe(s)

Mode de réparation

Acceptable



6 | Pare-chocs AVD

Type

Griffe(s)

Mode de réparation

E - Remplacer



7 | Moulure d'aile ARD

Type

Griffe(s)

Mode de réparation

E - Remplacer



8 | Panneau ARD

Type

Griffe(s)

Mode de réparation

Peindre





9 | Moulure d'aile ARD

Type

Griffe(s)

Mode de réparation

E - Remplacer



10 | Porte coulissante D

Type

Bosse(s)

Mode de réparation

LI - Réparer et peindre (complet)

Commentaires: plus réglage

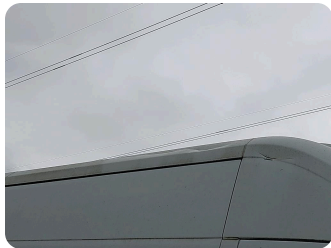

11 | Montant de toit D

Type

Bosse(s) et griffe(s)

Mode de réparation

Le - Remplacer et peindre



12 | Coin pare-chocs ARG

Type

Griffe(s)

Mode de réparation

E - Remplacer



14 | Feu ARD

Type

Cassé

Mode de réparation

E - Remplacer



15 | Carrosserie

Type

Pas d'origine

Mode de réparation

Petit déletterage

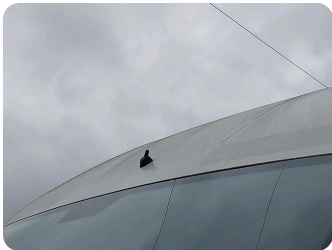

16 | Antenne

Type

Manque

Mode de réparation

E - Remplacer

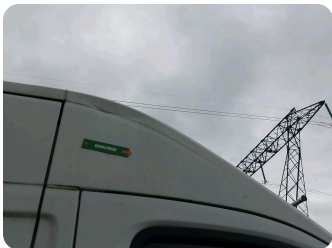

17 | Pavillon cabine

Type

Bosse(s) et griffe(s)

Mode de réparation

LI - Réparer et peindre (complet)

Dommages intérieurs

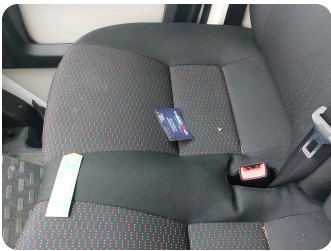

1 | Intérieur

Type	Tache
Mode de réparation	Nettoyer



13 | Joint de coffre/hayon

Type	Déchirure
Mode de réparation	E - Remplacer

Photos commerciales

