



Condizione Relazione

Numero di rapporto: 0000000828014-IT867
Targa: GA641DZ

Numero di contratto:

Dati del veicolo

Citroen c3

Numero di telaio: VF7SXHMRVLT509818

Chilometraggio Rivelato: 102714 km

Data Immatr. / Anno di costr.: 06.03.2025 /

Data e luogo Perizia: 06.03.2025 Rozzano

Vernice:

Tipo di vernice:

Numero di Chiavi: 1 + 1

Tipo Rivestimento Interno:

Colore Rivestimento Interno:

Valutazione dei danni

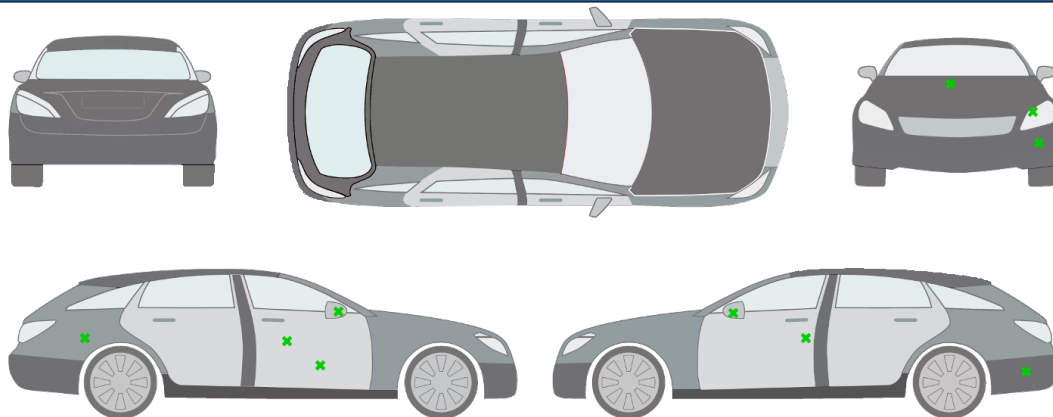

- 1.) cofano | Graffio/Rigature
- 2.) paraurti anteriore | Graffio/Rigature
- 3.) retrovisore esterno scatola - sinistro | Graffio/Rigature
- 4.) porta anteriore - sinistra | Graffio/Rigature
- 5.) paraurti posteriore | Graffio/Rigature
- 6.) parete laterale - posteriore - destra | Graffio/Rigature
- 7.) porta anteriore - destra | Graffio/Rigature
- 8.) porta anteriore - destra | 2 ammaccature
- 9.) retrovisore esterno scatola - destro | Rotto
- 10.) faro alogeno - sinistro | Graffio/Rigature

commento/riferimento:

Documentazione fotografica



Anteriore sinistra



Anteriore Destra



Posteriore sinistra



Posteriore destra



Interno



Interno



Interno



Interno Posteriore



Interno Posteriore



Bagagliaio



Bagagliaio



Chilometraggio



Chilometraggio



Cerchi



vano motore



Altro



folio complementare

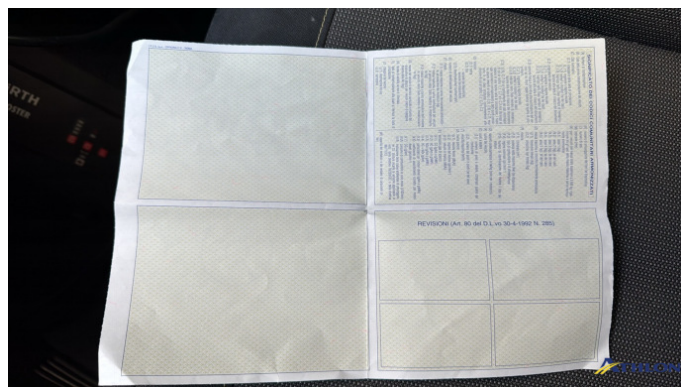

folio complementare



1. cofano
Graffio/Rigature



1. cofano
Graffio/Rigature



2. paraurti anteriore
Graffio/Rigature



2. paraurti anteriore
Graffio/Rigature



2. paraurti anteriore
Graffio/Rigature



2. paraurti anteriore
Graffio/Rigature



2. paraurti anteriore
Graffio/Rigature



2. paraurti anteriore
Graffio/Rigature



2. paraurti anteriore
Graffio/Rigature



2. paraurti anteriore
Graffio/Rigature



3. retrovisore esterno scatola - sinistro
Graffio/Rigature



3. retrovisore esterno scatola - sinistro
Graffio/Rigature



4. porta anteriore - sinistra
Graffio/Rigature



4. porta anteriore - sinistra
Graffio/Rigature



4. porta anteriore - sinistra
Graffio/Rigature



5. paraurti posteriore
Graffio/Rigature



5. paraurti posteriore
Graffio/Rigature



5. paraurti posteriore
Graffio/Rigature



6. parete laterale - posteriore - destra
Graffio/Rigature



6. parete laterale - posteriore - destra
Graffio/Rigature



7. porta anteriore - destra
Graffio/Rigature



7. porta anteriore - destra
Graffio/Rigature

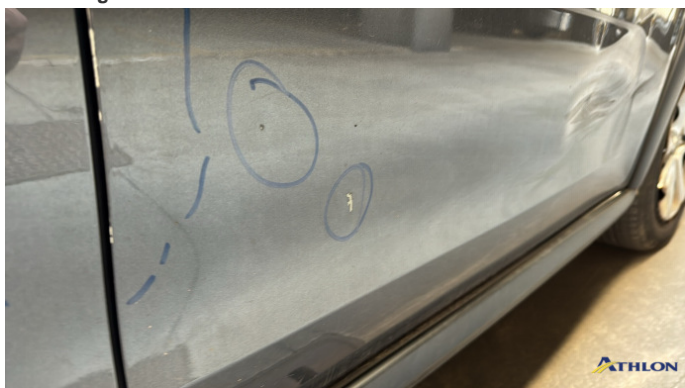

7. porta anteriore - destra
Graffio/Rigature



7. porta anteriore - destra
Graffio/Rigature



8. porta anteriore - destra
2 ammaccature



8. porta anteriore - destra
2 ammaccature



8. porta anteriore - destra
2 ammaccature



8. porta anteriore - destra
2 ammaccature



9. retrovisore esterno scatola - destro
Rotto



9. retrovisore esterno scatola - destro
Rotto



9. retrovisore esterno scatola - destro
Rotto



10. faro alogeno - sinistro
Graffio/Rigature



10. faro alogeno - sinistro
Graffio/Rigature