

DEKRA Automobil GmbH
Industriestr. 3A, 83404 Ainring

Mobility Concept GmbH
Grünwalder Weg 34
82041 Oberhaching

DEKRA Automobil GmbH
Außenstelle Ainring/Mitterfelden
Industriestr. 3A
83404 Ainring
Telefon 08654 / 5701-0
Fax 08654 / 5701-99
E-Mail ainring.automobil@dekra.com

Ansprechpartner:
Michael Ronge
Tel. direkt 08654 5701-0

Zustandsbericht / Minderwertgutachten

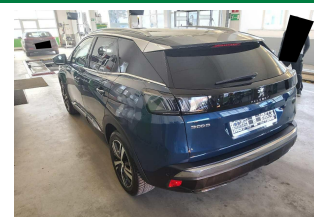
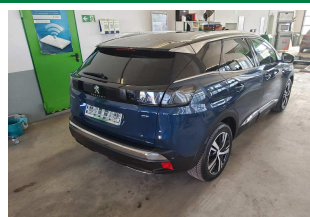
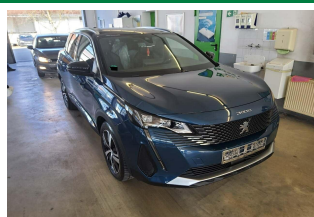
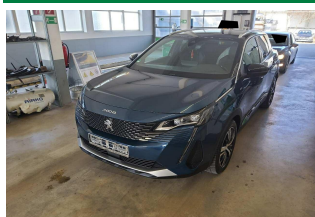

Kennzeichen

M Y6085

FIN

VF3M45GFUMS129174

Vorgang

Kunden-Nr.
Auftraggeber
Ihr Auftrag vom
Besichtigung

0210003894

Mobility Concept GmbH, Grünwalder Weg 34, 82041 Oberhaching
07.02.2025, mündlich.

20.02.2025, 13:00 Uhr, durch Herrn Michael Ronge bei DEKRA Automobil GmbH
Außenstelle Ainring/Mitterfelden, Industriestr. 3A, 83404 Ainring

Bewertet auf
Betriff

20.02.2025
Leasing-Nr. 4120209

Zusammenfassung

Reparaturkosten gesamt

mit MwSt.
ohne MwSt.

-2.739,00 EUR
-2.301,69 EUR

Minderwerte aus Rep.-kosten

mit MwSt.
ohne MwSt.

-2.739,00 EUR
-2.301,69 EUR

Bemerkungen

Diese Dienstleistung wurde entsprechend den Vorgaben des Auftraggebers (Kriterien der fairen Fahrzeugbewertung) erstellt. Im Einzelfall können Abweichungen zum DEKRA Standard vorliegen.

Laut vorliegenden Informationen wurde ein Schaden am Fahrzeug / Objekt instandgesetzt.

Bei der Lackschichtdickenmessung wurden bei mindestens drei Messungen pro Bauteil Lackschichtdicken von 80 µm bis 120 µm festgestellt.

Es wurde eine optische Überprüfung auf Vorschäden und eine Lackschichtdickenmessung vorgenommen. Dabei wurden Nachlackierungen an folgenden Karosserieteilen festgestellt:

- Stoßfänger vorn optisch
- Heckschaden

Ohne weitergehende Untersuchungen wurde nach dem Umfang der festgestellten Nachlackierungen und der Ausführungsqualität nach sachverständigem Ermessen kein merkantiler Minderwert angesetzt.

Zum Zeitpunkt der Besichtigung waren die Winterreifen auf Leichtmetallfelgen am Fahrzeug angebracht.

Derzeit befindet sich ein Reifensatz am Fahrzeug, der nicht zum Lieferumfang gehört.

Die Sommerreifen die zur Ausstattung gehören befinden sich ohne Felgen im Kofferraum.

Die genannte Ausstattung / Fahrzeugtyp stammt anhand der Vin Abfrage und kann von der tatsächlich vorhandenen Ausstattung / Sonderausstattung abweichen.

Die vorgefundenen Besichtigungsbedingungen waren ausreichend. Das Fahrzeug / Objekt wurde auf einer Hebebühne von unten besichtigt. Im Rahmen der Fahrzeug / Objektbesichtigung wurde ein Probelauf des Motors durchgeführt.

Für die Bearbeitung des Vorganges standen folgende Unterlagen zur Verfügung: - Fz-Schein/Zul.Beschein. Teil I Prüfposition/en: Schadenerweiterung nach Diagnose nicht auszuschließen.

2 Hauptschlüssel vorgelegt.

Fahrzeugdaten

Erstzulassung	02.07.2021	Hersteller	PEUGEOT
Typ / Verkaufsbez.	3008 PureTech 180 Stop & Start GPF EAT8 GT	Aufbauart	Limousine
Türen	5	Sitzplätze	5
Fahrzeug-Ident.-Nr.	VF3M45GFUMS129174	HSN / TSN	3003 / AZT
Schlüssel-Nr.	10422344	Km-Stand abgelesen	54618
Nächste HU §29 StVZO	08 / 2026	Energiequelle / Kraftstoff	Benzin
Zylinderanzahl	4 / Reihenmotor	Leistung (kW)	133
Hubraum (ccm)	1598	Schadstoffklasse:	EURO6;WLTP;AP;PI/CI; M, N1 I
Antriebsart	Frontantrieb	Getriebe / Gänge	Automatik / 8
Felgen	nicht vorhanden (nur Reifen)	Farbe	Blau / Metallic
Polster / Farbe	Teilleder / Schwarz		
	Es wird unterstellt, dass die Gesamtleistung dem abgelesenen Km-Stand entspricht.		

Räder / Reifen

Achse	Reifenbezeichnung	Hersteller/Typ	Art	Profiltiefe
1 links	225 / 55 R 18 102 V	Michelin / Primacy 4 FSL	S /O	6 mm
rechts	225 / 55 R 18 102 V	Michelin / Primacy 4 FSL	S /O	6 mm
2 links	225 / 55 R 18 102 V	Michelin / Primacy 4 FSL	S /O	6 mm
rechts	225 / 55 R 18 102 V	Michelin / Primacy 4 FSL	S /O	6 mm
Pannenset	Füllflasche haltbar bis 01.10.2025			

S/ Sommer; /O Original; /F Runflat;

zusätzlicher Reifensatz

Reifenbezeichnung	Hersteller/Typ	Art	Profiltiefe
225 / 55 R 18 102 V	Hankook / Winter i*cept evo3 X W330A SUV FSL	W /O	4 mm
225 / 55 R 18 102 V	Hankook / Winter i*cept evo3 X W330A SUV FSL	W /O	4 mm
225 / 55 R 18 102 V	Hankook / Winter i*cept evo3 X W330A SUV FSL	W /O	4 mm
225 / 55 R 18 102 V	Hankook / Winter i*cept evo3 X W330A SUV FSL	W /O	4 mm

W/ Winter; /O Original; /F Runflat;

Felgen: Leichtmetall

Serienausstattung

Serie: ABS (Antiblockiersystem), Active Safety Brake Plus, Airbags (6), Aktiver Toterwinkelassistent, Automatischer Geschwindigkeitsregler ACC mit STOP & GO-Funktion inkl. Spurpositionierungsassistent, Außenspiegel elektrisch anklappbar, Außenspiegel elektrisch verstell- und beheizbar, mit integrierten LED-Blinkern, Außenspiegelkappen Perla Nera Schwarz, Berganfahrhilfe, Blinkleuchten mit Spurwechsel-Tippfunktion, Bordcomputer, Bremsleuchte, dritte, Chromzierleisten im unteren Teil der Türen, Chromzierleisten oberhalb der Seitenfenster, Chromzierleisten unterhalb der Seitenfenster, Dach Black-Diamond-Dach (Dach in Perla-Nera-Schwarz), Dachreling aus Aluminium, Dekoreinlagen aus Alcantara "Greal" für Türverkleidungen und Armaturentafel, Dekorleiste an der Armaturentafel und in der Türverkleidung in satiniertem Chrom, Digitales Kombiinstrument mit hochauflösendem 12,3"-Bildschirm, einstellbar und individualisierbar, EBV (Elektronische Bremskraftverteilung), ESP (Elektronisches Stabilitätsprogramm) mit ASR (Antriebsschlupfregelung), Einparkhilfe hinten, akustisch und visuell, Einparkhilfe vorn, akustisch und visuell, Fahrmodiswitcher (Sport - Normal - Eco), Fensterheber elektrisch, hinten, Fensterheber elektrisch, vorn, Fernlichtassistent, Feststellbremse elektrisch, Follow-me-home-Funktion (automatisch), Frontkollisionswarner, Frontschürze in Chrom-Optik, Full-LED-Scheinwerfer mit Leuchtweitenregulierung automatisch, Fußmatten vorn und hinten, Geschwindigkeitsregelanlage mit Geschwindigkeitsbegrenzer, Getriebe: 8-Stufen-Automatikgetriebe EAT8, Getränkehalter in der Mittelkonsole, Gurte: 3-Punkt-Sicherheitsgurte, Heckscheibe beheizbar, Heckscheibenwischer, Heckspoiler schwarz glänzend, ISOFIX-Kindersitzhalterung, ISOFIX-Kindersitzhalterungen, Innenspiegel automatisch abblendbar, Innenspiegel rahmenlos, Kartentaschen an den Vordersitzlehnen, Keyless-System, Kindersicherung manuell, Klimaautomatik (2-Zonen), mit Aktivkohlefilter, Kopfstützen (2) vorn, Kopfstützen (3) hinten, LED-Ambientebeleuchtung im Fußraum vorn, LED-Beleuchtung in Blau an der Türverkleidung und dem Getränkehalter, LED-Deckenleuchte und LED-Leselampen, LED-Heckleuchten mit 3D-Effekt, LED-Tagfahrlicht und LED-Blinklicht vorn, Lenkrad: Multifunktions-Lederlenkrad, Lichtsensor, Make-up-Spiegel, Mittelarmlehne hinten mit Durchladeklappe, Mittelarmlehne vorn, zweiteilig, mit Staufach, beleuchtet und klimatisiert, Müdigkeitswarner, Navigationssystem: 3D-Navigationssystem NAC, Nebelscheinwerfer, Notbremsassistent mit Einschaltautomatik der Warnblinkleuchten, Partikelfilter: OPF Partikelfilter, Pedalerie in Aluminium und Einstiegsleisten in Edelstahl, Peugeot Connect Box, Polster: Alcantara/Kunstleder in Schwarz, Radio: Audioanlage RCC, Radiozubehör: Digitaler Radioempfang DAB +, Radiozubehör: Dual-USB-Anschluss, Radiozubehör: Mirror Screen, Regensensor, Reifendruckkontrollsystem, Räder: Leichtmetallfelgen "Detroit" 18", zweifarbig mit Schwarz, Räder: Reifenpannenset (Kompressor + Pannenspray), Rückfahrkamera mit 180°-Umgebungsansicht, Rücksitzlehne 40/60 geteilt und automatisch umklappbar, Bedienelement im Kofferraum, Schaltwippen am Lenkrad,

Schlüsselloses Startsystem, Seiten- und Heckscheibe stärker getönt, Servolenkung, elektrisch, Sitze: Beifahrersitz höhenverstellbar, Sitze: Beifahrersitz umklappbar, Sitze: Fahrersitz höhenverstellbar, Sitze: Lendenwirbelstütze manuell, für Fahrersitz, Spurhalteassistent, mit Lenkeingriff, Steckdose (3) 12 Volt, Steckdose: Dual-USB-Anschluss (Typ A) in Reihe 2, Stop&Start-System, Türverriegelung automatisch beim Anfahren, Verkehrsschilderkennung, Verzurrösen im Kofferraum 4 Stück, Wegfahrsperre, Zentralverriegelung von innen aktivierbar mit Funkfernbedienung

Sonderausstattung

Code	Bezeichnung
MO02	Heckklappe sensorgesteuert
WY18	Paket: Easy-Paket
WACM, WA	Sitze: Sitzheizung vorn
TJ01	Warndreieck

Allgemeinzustand und Wartung

Abgesehen von den beschriebenen Schäden/Mängeln weist das Fahrzeug/Objekt einen, bezogen auf Alter und Nutzung, üblichen Gesamtzustand auf.

Wartungsnachweis:	vollständig
letzte Wartung:	am 15.06.2024 bei Kilometerstand 48.892

Nicht akzeptierter Zustand / Ausstehende Reparaturen

Bezeichnung des Schadens / Rep.-Weg	Rep.Kost brutto	Anrechnung	Minderwert in EUR brutto	netto
1. Tür vorn links eingedellt, drücken (Bild 16)	80	voll	-80	-67,23
2. Tür vorn rechts eingedellt, drücken (Bild 17)	80	voll	-80	-67,23
3. Kühlwasserstand unter minimum, prüfen und Befund festlegen, Schadenerweiterung möglich (Bild 15)	50	voll	-50	-42,02
4. Bremsscheiben/Beläge vorn verschlissen, erneuern (Bild 19)	800	voll	-800	-672,27
5. Stoßfänger hinten Spoiler verformt, erneuern (Bild 21)	1.729	voll	-1.729	-1.452,94
Rep.Kosten insgesamt / Minderwert	2.739		-2.739	-2.301,69

Akzeptierter Zustand / Gebrauchsspuren

Folgende Schäden sind in Anbetracht des Alters, der Laufleistung und dem Einsatzzweck als Gebrauchsspur einzustufen.

Bezeichnung des Schadens

Felge hinten rechts zerkratzt, (Bild 20)
Stoßfänger vorn Kratzer, (Bild 14)

Hinweise

Alle Beträge (ausgenommen eines evtl. aufgeführten merkantilen Minderwertes) beinhalten die gesetzliche Mehrwertsteuer. Minderwerte sind brutto und netto ausgewiesen.

Alle systemseitig ermittelten Werte können Auf- oder Abrundungen enthalten.

Der Sachverständige
Michael Ronge

Im Rahmen einer Weitergabe oder Veröffentlichung dieses Dokuments, sind die allgemein gültigen datenschutzrechtlichen Grundsätze, insbesondere hinsichtlich der Anonymisierung personenbezogener Daten, zwingend einzuhalten.

Dieses Dokument wurde elektronisch gefertigt und ist auch ohne Unterschrift gültig.

Die ausgeführte Fahrzeugdokumentation sowie der dokumentierte Fahrzeugzustand wurden von folgenden Personen geprüft und bestätigt.

Fahrer, der das Fahrzeug abstellt / übergibt / abliefert		
20.02.2025	Cerjak	
Datum	Name in Druckbuchstaben	Unterschrift
DEKRA Sachverständiger		
Datum	Name in Druckbuchstaben	Unterschrift
Empfänger / Spediteur / Abholer / Bevollmächtigter des Autohauses		
Datum	Name in Druckbuchstaben	Unterschrift

DEKRA Automobil GmbH Außenstelle Ainring/Mitterfelden 83404 Ainring Industriestr. 3A
Tel.: 08654 / 5701-0 Fax: 08654 / 5701-99

GUTACHTEN / KALKULATION NR 1026

24.02.2025

FABRIKAT	PEUGEOT	3008 II	GT	
			TYP-CODE	11 96 05
AUSSTATTG	PARKASSISTENT	SCHALTWIPPE LENKRAD	AB 03.2021	
	FACELIFT	A-SPIEGEL MIT KAMERA	AUTOM LICHTEINSCHALT	
	HINTERACHSE 35000N.M	LUFTABW BODENBLECH V	AKUSTIK VERBESSERT	
	DAEMMUNG STIRNW 7KG	ELEKTROLUEFTER 180W	ELEK ARCHITEK R3 ECO	
	AUSST OBERHALB TIEF	STECKDOSE USB	LORDOSENSTUETZE MECH	
	TUERSCH H AKUSTISCH	AKUSTIK DYNAMISCH	KLIMAAUTOMATIK	
	SCHEIBEN H ABGEDUNK	KAELEMITTEL R1234YF	ZIERL U/AUSP-BL CHR	
	AUTODIAGNOSE OBD	SUPERVERRIEGELUNG	KEYLESS ENTRY/START	
	A-SPIEGEL ELEK/MEMO	SENSOR TOTERWINKEL	GSM-BLUETOOTH	
	AUDIOANL CONNECT NAV	FUNKT MIRROR SCREEN	SCHEINWERFER LED	
	STEUERGER TELEMATIK	VISIO PARK 2	SITZE V HEIZBAR	
	BEIF-SITZ HOEHENVER	BEFESTIGUNG K-SITZ	LEDERLENKRAD	
	FRONTSCH/REGSENSOR	WARNANZEIGE GURTE H	BELEUCHTUNG AMBIENTE	
	INNENSP ABBLENDAUTOM	SONNENBL BELEUCHTET	LUFTFUEHR KUEHL DOPP	
	HECKKLAPPE ELEKTR	FERNBEDIENUNG 315MHZ	KAT UNTER 50PPM	
	1598CCM 133KW	UMLUFTREGELUNG AUTOM	KALTE LAENDER	
	TASTEN-REIHE CHROM	PEDALTRAEGER ALU	AUTOMATIKGETR ATN8	
	ABGASNORM EURO 6.3	GESCHW-REGL STOP/GO	ZIERL TUERSCH CHROM	
	BREMSANL AUTOMATISCH	VORWAERMUNG GEHAUSE	SERVOLENKUNG ELEKTR	
	BREMSSCHEIBE V 304MM	REIFEN 225/55 R18..V	BREMSSCHEIBE H 290MM	
	DEKOR I ALCANTARA	SENSOR ABS H MARK	BATTERIE 70AH	
	SEITENSCHUTZL CHROM	KONDENS 12MM 23.5DM2	REPARATUR VERBESSERT	
	SEITENAIRBAG H	KOPF-/SEITENAIRBAG	AUSST VEL/ALCANTARA	
	TOUCHSCREEN 10 ZOLL	KUEHLER 28DM2 28MM	STOP-START-ANLAGE	
	KOFFERBODEN VERSTELL	AUSSTATTUNG GT	DACHRELING	
	KABELLOSES LADESYST	REIFENREPARATUR-KIT	LEUCHTW-REGEL AUTOM	
	VERL ACHSTRAEGER V	EINST-LEISTEN ALU		

A R B E I T S L O H N	ZEITBASIS	10 AW=1 STD	PREIS/KL 1 =162.95	EUR/STD
			PREIS/KL 2 =167.31	EUR/STD
			PREIS/KL 3 =167.31	EUR/STD

ARB.POS.NR/ LEIT-NR	INSTANDSETZUNGS-/EINZEL-/VERBUNDARBEITEN	KL	AW	ARB.- PREIS
74.EJ2A	STOSSFAENGER H AUS-/EINBAUEN	2	14.0	234.23
	UMFASST: HECKLEUCHTEN AUS-/EINBAUEN			
74.EMGA)	STOSSFAENGER H AUSTAUSCHEN (AUSGEBAUT)	2	7.0	117.12
KN	SENSOREN H PARKHILFE AUS-/EINBAUEN	3	3.0	50.19
KN	SENSOR H A L PARKHILFE AUS-/EINBAUEN	3	1.0	16.73
KN	SENSOR H A R PARKHILFE AUS-/EINBAUEN	3	1.0	16.73
9852	F-SPEICHER NACH REP AUSLESEN	2	3.0*	50.19

ERSATZTEILE PREISSTAND : 01.02.2025 / 01

LEIT-NR	BEZEICHNUNG	TEILE-NR	PREIS
2581	STOSSFAENGER H	16 364 039 80	647.41
2601	HALT ZIERL H L AUSP	SIEHE LEIT-NR 2607	
	SYSTEM AUDATEX		
		BLATT	1

DEKRA-Nr: 0537 / 0100058352 / 2025 / B075511000407

vom 24.02.2025

GUTACHTEN / KALKULATION NR 1026 24.02.2025

ERSATZTEILE PREISSTAND : 01.02.2025 / 01

LEIT-NR	BEZEICHNUNG	TEILE-NR	PREIS
2603	ZIERL H L AUSPUFF	SIEHE LEIT-NR 2613	
2607	SATZ HALTER ZIERL H	16 180 410 80	87.50
2613	SATZ ZIERL AUSPUFF H	16 180 411 80	232.91

SCHLUSSKALKULATION EUR EUR

ARBEITSLOHN ZEITBASIS 10 AW = 1 STD			
GESAMT KL 2	24.0 AW X	167.31 EUR/STD	401.54
GESAMT KL 3	5.0 AW X	167.31 EUR/STD	83.66
GESAMTSUMME ARBEITSLOHN			485.20
ERSATZTEILE			967.82
GESAMTSUMME ERSATZTEILE			967.82
REPARATURKOSTEN OHNE MWST.....			1 453.02
MWST 19.00 %			276.07
REPARATURKOSTEN MIT MWST.....			1 729.09

ERLAEUTERUNGEN:

E-TEILE-PREISE=UPE D HERST/IMPORT

* = ANWENDERANGABEN

E-TEILE-NR NICHT UNBEDINGT BST-NR

KN = KEINE ERSATZTEIL-/ARB-POS-NR

) = ZEITANTEILE IN ANDERER POS ENT

ZAX = ZEITERHEBUNG DURCH AUDATEX

SYSTEM AUDATEX

BLATT

2