

Zustandsbericht / Minderwertgutachten

Vorgang

Auftraggeber
Besichtigung

ALD AutoLeasing D GmbH Kooperationen, Nedderfeld 95, 22529 Hamburg
16.04.2025

Bemerkungen

Der im Zustandsbericht festgestellte Fahrzeugzustand bezieht sich nur auf die festgestellten Schäden oder Mängel, die über die normale Abnutzung entsprechend der Laufzeit/Laufleistung bzw. über das übliche Verschleißmaß hinausgehen.

Die Besichtigung umfasste eine äußere Inaugenscheinnahme des Fahrzeuges ohne die Demontage von Verkleidungsteilen etc.

Das Ergebnis der Besichtigung wurde nach den Kriterien des Auftraggebers (faire Fahrzeugbewertung) durchgeführt.

Die hier aufgeführten Positionen berücksichtigen nur Schäden, die gemäß „faire Fahrzeugbewertung“ als „nicht akzeptierter Zustand“ einzustufen sind.

Bei der Lackschichtdickenmessung wurden bei mindestens drei Messungen pro Bauteil Lackschichtdicken von 98 µm bis 114 µm festgestellt.

Es wurde eine optische Überprüfung auf Vorschäden und eine Lackschichtdickenmessung vorgenommen. Die augenscheinliche Überprüfung sowie die Lackschichtdickenmessung ergaben keine Hinweise auf Nachlackierungen, Instandsetzungsarbeiten oder reparierte Vorschäden.

Vorgeschriebene Wartungsnachweise lückenhaft, Serviceheft nicht vorhanden, dadurch Entfall der uneingeschränkten Herstellergarantie.

Die vorgefundenen Besichtigungsbedingungen waren ausreichend. Abgasrelevante Baugruppen wurden messtechnisch nicht überprüft. Folglich wurden Mängel, die nur bei einer Abgasuntersuchung feststellbar sind, nicht berücksichtigt.

2 Hauptschlüssel vorgelegt.

Fahrzeugdaten

Erstzulassung	14.04.2021	Fahrzeugart	Personenkraftwagen
Hersteller	Kia	Typ / Verkaufsbez.	Sportage (QL)(2016->) / Sportage 1.6 T-GDI Vision 2WD (EURO 6d)
Aufbauart	Geländewagen	Türen	5
Fahrzeug-Ident.-Nr.	U5YPH816GML010428	HSN / TSN	1260 / ADY
DAT Europa-Code®	014250270130007	DAT Marktindex	DE00D 6131
Km-Stand abgelesen	140733	Nächste HU §29 StVZO	05 / 2026
Energiequelle / Kraftstoff	Benzin	Zylinderanzahl	4 /
Leistung (kW)	130	Hubraum (ccm)	1591
Getriebe / Gänge	Automatik / 7	Felgen	Leichtmetall
Farbe	(WD) CARRARAWISS / Uni / WD		

Es wird unterstellt, dass die Gesamtleistung dem abgelesenen Km-Stand entspricht.

Räder / Reifen

Achse	Reifenbezeichnung	Hersteller/Typ	Art	Profiltiefe
1 links	225 / 60 R 17 99 H	Continental / Eco Contact 6	S /O	5 mm
rechts	225 / 60 R 17 99 H	Continental / Eco Contact 6	S /O	5 mm
2 links	225 / 60 R 17 99 H	Continental / Eco Contact 6	S /O	6 mm
rechts	225 / 60 R 17 99 H	Continental / Eco Contact 6	S /O	6 mm
Pannenset				

S/ Sommer; /O Original;

Serienausstattung

Serie: 3. Bremsleuchte, Airbag Beifahrerseite abschaltbar, Airbag Fahrer-/Beifahrerseite, Aktives Bremslicht (ESS), Anti-Blockier-System (ABS), Antriebsart: Frontantrieb, Audio-Navigationssystem KIA (8 Zoll), Außenspiegel Wagenfarbe, Außenspiegel elektr. anklappbar, Außenspiegel elektr. verstell- und heizbar, beide, Außenspiegel elektr. verstellbar, beide, Batterie 60 Ah, Blinkleuchte in Außenspiegel integriert, Bordcomputer, Bremsassistent, Chromeinfassung Seitenfenster, DAB-Tuner (Radioempfang digital), Dachreling, Dachspoiler, Einparkhilfe hinten, Einschaltautomatik für Fahrlicht, Elektron. Stabilitäts-Programm (ESP / ESC), Fahrassistent-System: Bergabfahr-Assistent, Fahrassistent-System: Berganfahr-Assistent, Fahrassistent-System: Fahrprofilwahl (Drive Mode), Fahrassistent-System: Fernlichtassistent, Fahrassistent-System: Müdigkeitserkennungs-Sensor (Driver Attention Warning, DAW), Fahrassistent-System: Verkehrszeichenerkennung, Fahrassistent-System: aktiver Spurhalteassistent (LKAS, Lane Keep Assist System), Fensterheber elektrisch vorn + hinten, Freisprecheinrichtung Bluetooth, Fußmatten, Füllstandsanzeige Scheibenwaschanlage, Gegenlenkunterstützung (Vehicle Stability Management, VSM), Geschwindigkeits-Regelanlage (Tempomat), Getriebe 7-Gang - Doppelkupplungsgetriebe DCT, Getränkehalter hinten, Gurtstraffer mit Kraftbegrenzer, Heckscheibe heizbar, Heckscheibenwischer, Isofix-Aufnahmen für Kindersitz, Karosserie: 5-türig, Klimaanlage, Kopf-Airbag-System vorn und hinten, LM-Felgen 7x17, Laderaumabdeckung, Lendenwirbelstütze Sitz vorn links, Lenkrad (Leder), Lenksäule (Lenkrad) höhen-/längsverstellbar, Luftausströmer im Fond mitte, Mittelarmlehne hinten, Mittelarmlehne vorn, Mobile Online Dienste UVO Connect / Kia Connect, Modellpflege, Motor 1,6 Ltr. - 130 kW TGDI KAT, Multifunktion für Lenkrad, Nebelscheinwerfer, Otto-Partikelfilter (OPF), Produktionsstätte: Slowakei, Radstand 2670 mm, Reifen 225/60 R17 ..H, Reifen-Reparaturset, Reifendruck-Kontrollsystem, Rückfahrkamera, Rücksitzlehne geteilt/klappbar, Schadstoffarm nach Abgasnorm Euro 6d, Schalt-/Wählhebelgriff Leder, Schaltpunktanzeige, Seitenairbag, Servolenkung, Sicherheitsgurte vorn höhenverstellbar, Sitz vorn links höhenverstellbar, Sitzbezug / Polsterung: Stoff, Sitzheizung hinten, Sitzheizung vorn, Sonderlackierung Carrara-Weiß, Sonnenblenden mit Spiegel (beleuchtet), Steckdose (12V-Anschluß) in Mittelkonsole, Stoßfänger Wagenfarbe, Tagfahrlicht LED, Türgriffe außen verchromt, USB-Anschluss + AUX-IN-Anschluss, Unterfahrschutz vorn, Wegfahrsperre, Zentralverriegelung mit Fernbedienung

Allgemeinzustand und Wartung

Abgesehen von den beschriebenen Schäden/Mängeln weist das Fahrzeug/Objekt einen, bezogen auf Alter und Nutzung, üblichen Gesamtzustand auf.

Wartungsnachweis: lückenhaft
letzte Wartung: am 30.01.2024 bei Kilometerstand 131.437

Nicht akzeptierter Zustand / Ausstehende Reparaturen

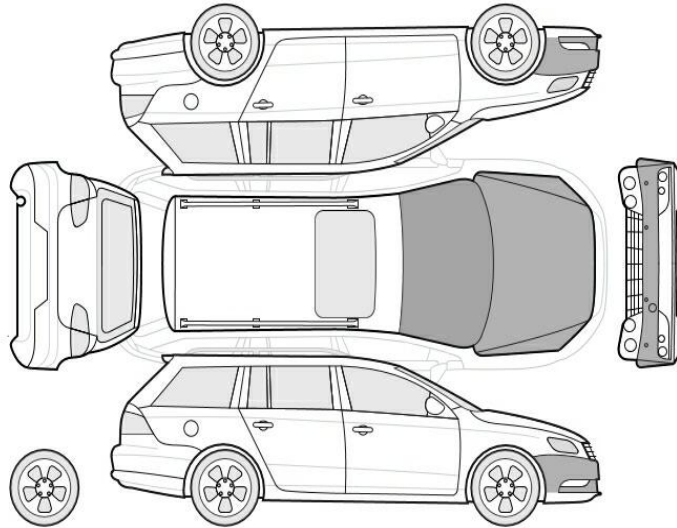

Bezeichnung des Schadens / Rep.-Weg

1. Batterie tiefentladen, erneuern
2. Wartung fällig, (Bild 10)
3. Entfall der uneingeschränkten Herstellergarantie,
4. Stoßfänger vorne Lackierung, viele Steinschläge und Kratzer, lackieren (Bild 6, 7)

Akzeptierter Zustand / Gebrauchsspuren

Folgende Schäden sind in Anbetracht des Alters, der Laufleistung und dem Einsatzzweck als Gebrauchsspur einzustufen.

Bezeichnung des Schadens

Frontspoiler leicht eingekerbt, (Bild 11)
Motorhaube Lackierung, Steinschlag, Gebrauchsspur (Bild 9)
Frontscheibe, Steinschlag, Gebrauchsspur (Bild 8)

Fehlende Teile

1. Serviceheft (Wartungsnachweise und Garantieurkunde)



Bild 1 : Diagonal von vorn



Bild 2 : Diagonal von hinten



Bild 3 : Tacho mit KM Stand



Bild 4 : Innenraum durch Beifahrertür



Bild 5 : Wartungsnachweise
einziger Wartungsnachweis, Serviceheft nicht vorhanden



Bild 6 : Stoßfänger vorne Lackierung, viele Steinschläge und Kratzer, lackieren

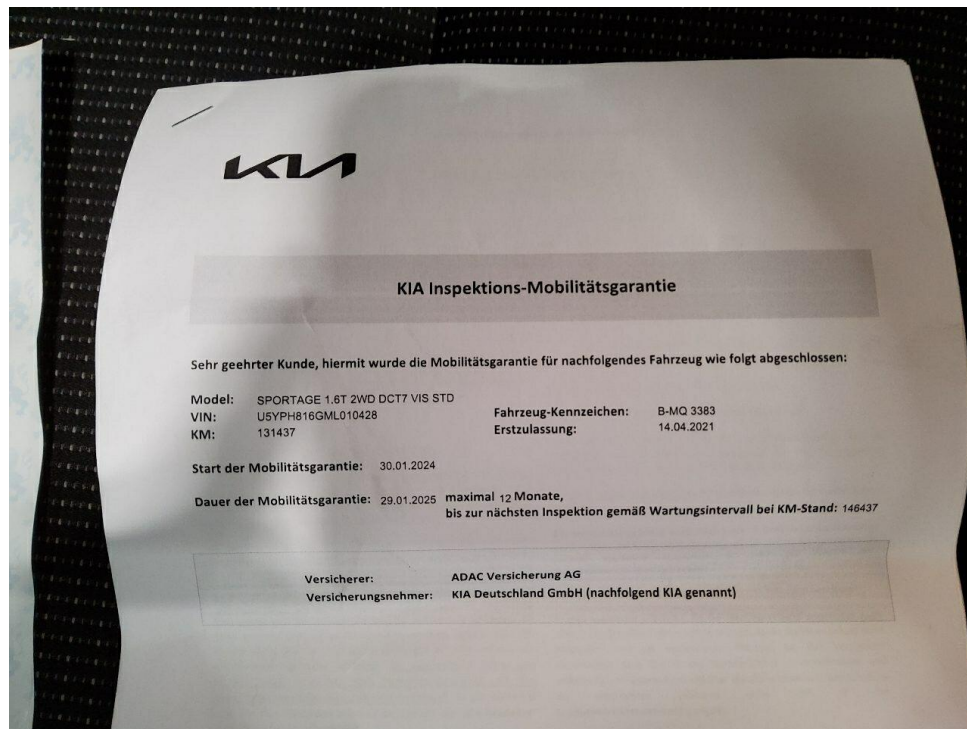

Bild 7 : Stoßfänger vorne Lackierung, viele Steinschläge und Kratzer, lackieren

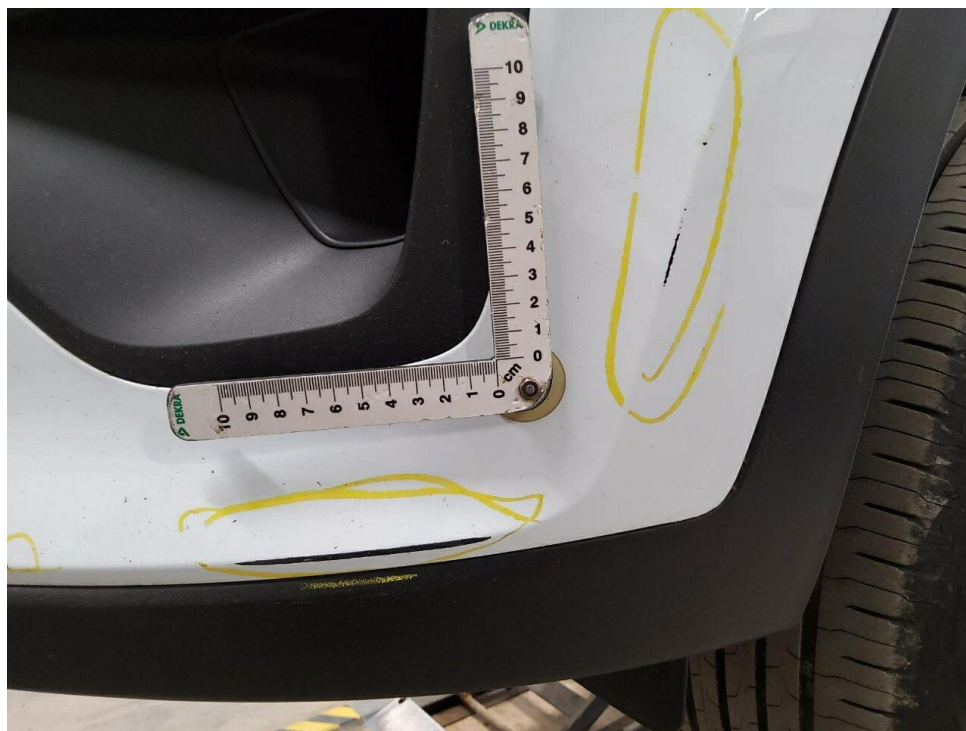

Bild 8 : Frontscheibe, Steinschlag, Gebrauchsspur

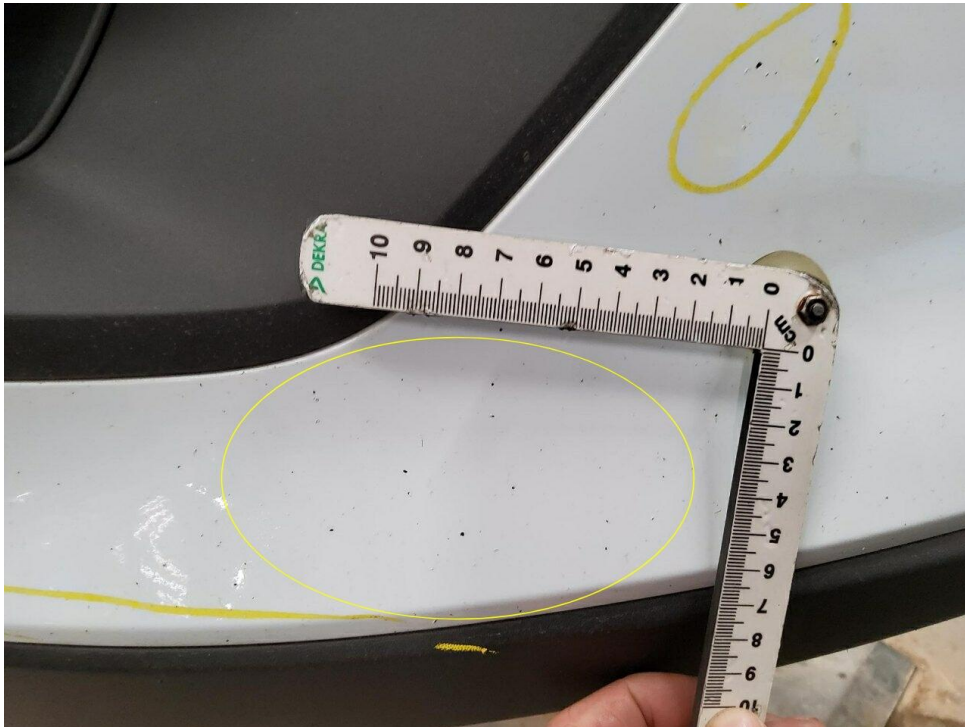

Bild 9 : Motorhaube Lackierung, Steinschlag, Gebrauchsspur

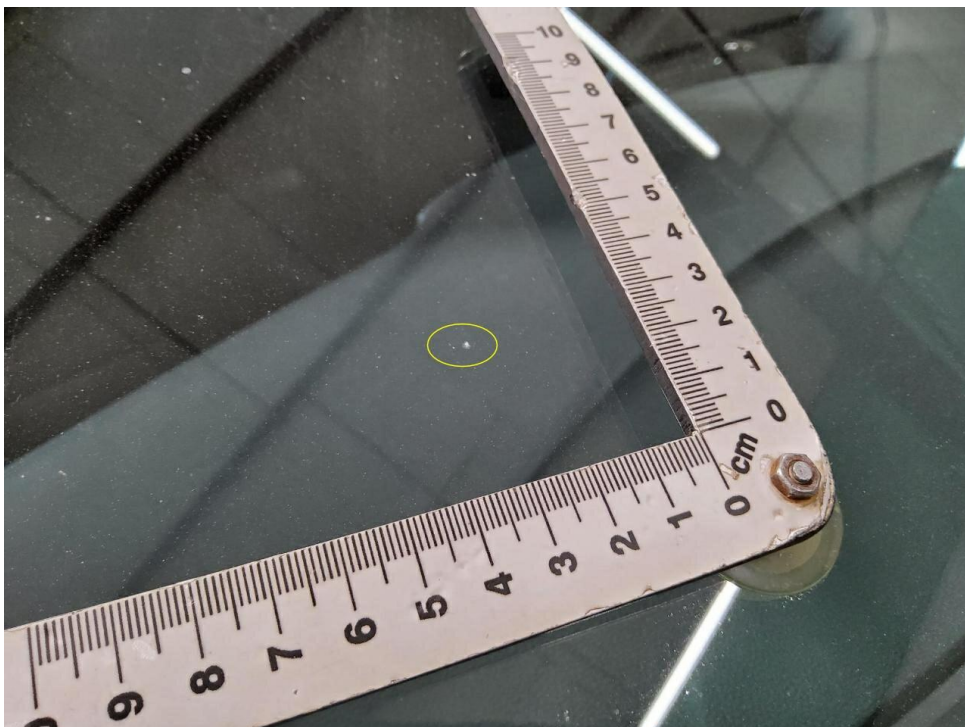

Bild 10 : Wartung fällig

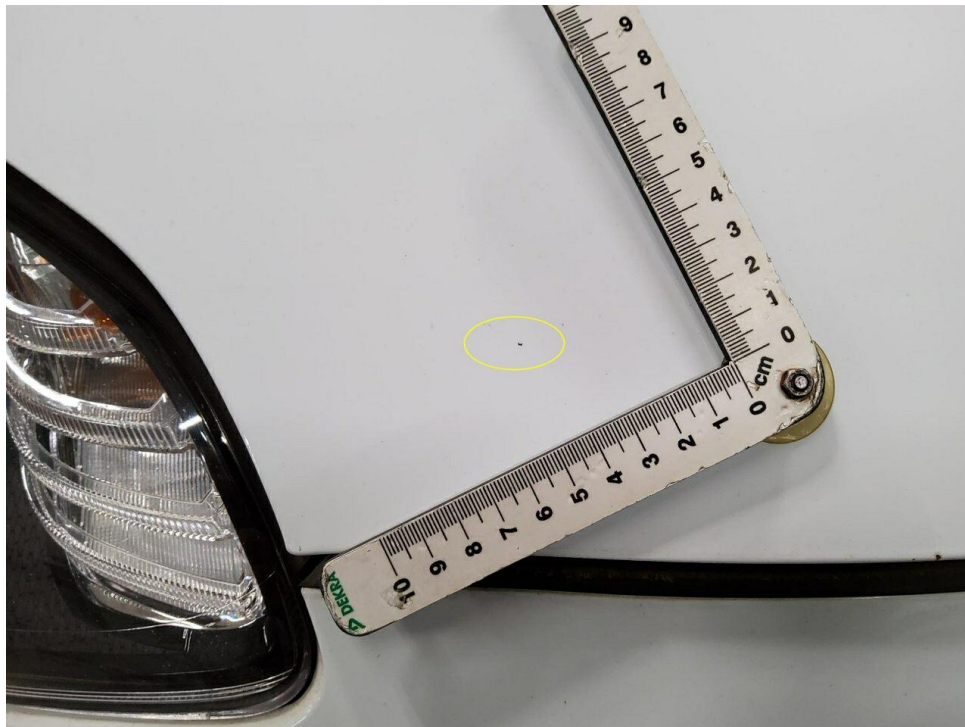
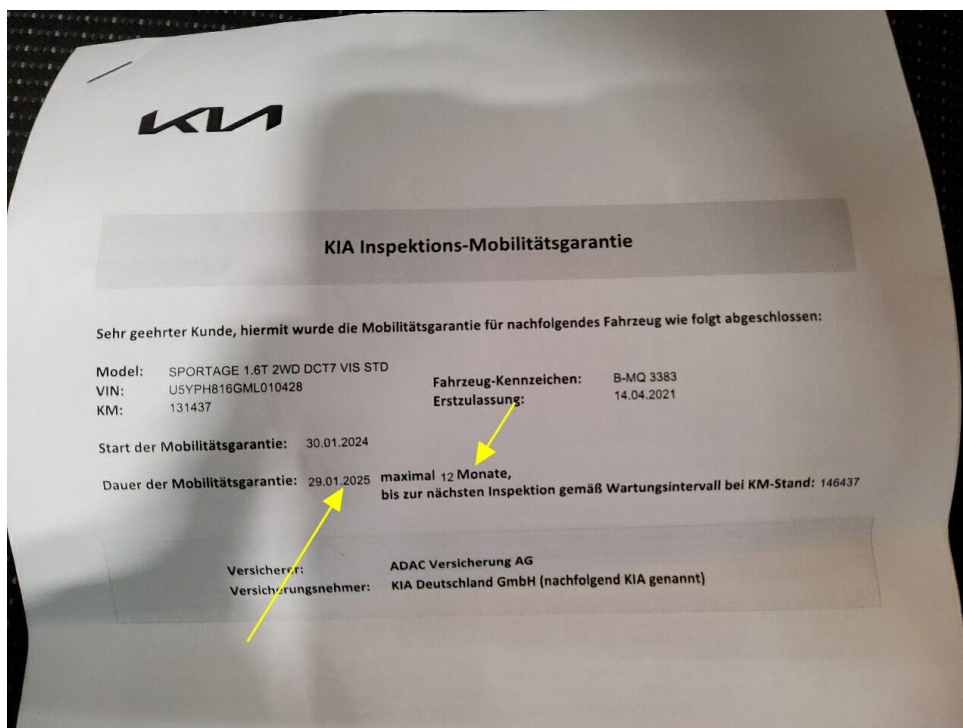

Bild 11 : Frontspoiler leicht eingekerbt