

Zustandsbericht / Minderwertgutachten

Vorgang

Auftraggeber
Besichtigung

ALD AutoLeasing D GmbH Kooperationen, Nedderfeld 95, 22529 Hamburg
06.10.2025

Bemerkungen

Der im Zustandsbericht festgestellte Fahrzeugzustand bezieht sich nur auf die festgestellten Schäden oder Mängel, die über die normale Abnutzung entsprechend der Laufzeit/Laufleistung bzw. über das übliche Verschleißmaß hinausgehen.

Die Besichtigung umfasste eine äußere Inaugenscheinnahme des Fahrzeuges ohne die Demontage von Verkleidungsteilen etc.

Das Ergebnis der Besichtigung wurde nach den Kriterien des Auftraggebers (faire Fahrzeugbewertung) durchgeführt.

Die hier aufgeführten Positionen berücksichtigen nur Schäden, die gemäß „faire Fahrzeugbewertung“ als „nicht akzeptierter Zustand“ einzustufen sind.

Bei der Lackschichtdickenmessung wurden bei mindestens drei Messungen pro Bauteil Lackschichtdicken von 100 µm bis 120 µm festgestellt.

Es wurde eine optische Überprüfung auf Vorschäden und eine Lackschichtdickenmessung vorgenommen. Die augenscheinliche Überprüfung sowie die Lackschichtdickenmessung ergaben keine Hinweise auf Nachlackierungen, Instandsetzungsarbeiten oder reparierte Vorschäden.

Die vorgefundenen Besichtigungsbedingungen waren ausreichend. Abgasrelevante Baugruppen wurden messtechnisch nicht überprüft. Folglich wurden Mängel, die nur bei einer Abgasuntersuchung feststellbar sind, nicht berücksichtigt.

Fahrzeugdaten

Erstzulassung	29.09.2022	Fahrzeugart	Personenkraftwagen
Hersteller	Kia	Typ / Verkaufsbez.	Xceed (2019->) / Xceed 1.6 Plug-in Hybrid Vision (EURO 6d)
Aufbauart	Limousine	Fahrzeug-Ident.-Nr.	U5YH5F1AGPL034386
HSN / TSN	2234 / ABE	DAT Europa-Code®	014250870320001
DAT Marktindex	DE003 6327	Km-Stand abgelesen	39471
Nächste HU §29 StVZO	09 / 2027	Energiequelle / Kraftstoff	Hybr.B/E ext.auf.
Zylinderanzahl	/	Leistung (kW)	77
Hubraum (ccm)	1580	Schadstoffklasse:	EURO6;WLTP;AP;PI/CI; M, N1 I
Getriebe	Automatik /	Felgen	Leichtmetall
Farbe / Farbe	(WD) CARARRAWEISS / Uni / WD / Weiß		

Es wird unterstellt, dass die Gesamtleistung dem abgelesenen Km-Stand entspricht.

Räder / Reifen

Achse	Reifenbezeichnung	Hersteller/Typ	Art	Profiltiefe
1 links	205 / 60 R 16 96 H	Nexen / N blue 4Season	A / O	5 mm
rechts	205 / 60 R 16 96 H	Nexen / N blue 4Season	A / O	5 mm
2 links	205 / 60 R 16 96 H	Nexen / N blue 4Season	A / O	7 mm
rechts	205 / 60 R 16 96 H	Nexen / N blue 4Season	A / O	7 mm
Pannenset				

A/ Ganzjahres; /O Original; /F Runflat;

Serienausstattung

Serie: 6 Lautsprecher, Abbiegelicht, Adaptive Geschwindigkeits-Regelanlage mit Stop&Go-Funktion, Airbag Fahrer-/Beifahrerseite, Anti-Blockier-System (ABS), Antriebs-Schlupfregelung (TCS), Antriebsart: Frontantrieb, Anzeigeelemente Supervision mit LCD Display, Audiosystem: Radio mit RDS / MP3 inkl. TFT-Display, Außenspiegel Wagenfarbe, Außenspiegel elektr. anklappbar, Außenspiegel elektr. verstellbar, beide, Außenspiegel heizbar, Bi-LED-Scheinwerfer, Blinkleuchte in Außenspiegel integriert, Bordcomputer, Bremsassistent, Bremsscheiben vorn 16", Chromeinfassung Seitenfenster, DAB-Tuner (Radioempfang digital), Dachantenne im Hai-fischflossen-Design, Dachspoiler, Diebstahl-Warnanlage, Einparkhilfe hinten, Einschaltautomatik für Fahrlicht, Einstiegsleisten (Aluminium), Elektromotor 59 kW (Hybridantrieb), Elektron. Stabilitäts-Programm (ESP / ESC), Fahrassistenten-System: Berganfahr-Assistent, Fahrassistenten-System: Fahrprofilwahl (Drive Mode), Fahrassistenten-System: Fernlichtassistent, Fahrassistenten-System: Frontkollisionswarnung mit Fußgänger- und Fahrraderkennung und Abbiegefunktion, Fahrassistenten-System: Müdigkeitserkennungssensor (Driver Attention Warning, DAW), Fahrassistenten-System: Stauassistent, Fahrassistenten-System: aktiver Spurhalteassistent (LKAS, Lane Keep Assist System), Fahrassistenten-System: aktiver Totwinkel-Assistent (BCA-R), Fensterheber elektr. mit Einklemmschutz hinten, Fensterheber elektr. mit Einklemmschutz vorn, Fensterheber elektrisch vorn + hinten, Freisprecheinrichtung Bluetooth, Fußmatten, Geschwindigkeits-Regelanlage (Tempomat), Getriebe 6-Gang - Doppelkupplungsgetriebe DCT, Getränkehalter, Heckleuchten LED, Heckscheibe heizbar, Heckscheibenwischer, Heckspoiler mit integrierter Bremsleuchte, Hybrid 104 kW (Motor 1,6 Ltr. - 77 kW), Isofix-Aufnahmen für Kindersitz, Karosserie: 5-türig, Klimaautomatik 2-Zonen, Kopf-Airbag-System, Kopfstützen hinten verstellbar, Kopfstützen vorn verstellbar, LM-Felgen 6,5x16, Lenkrad (Leder), Lenkrad heizbar, Lenkrad mit Multifunktion, Luftausströmer im Fond mitte, Mittelarmlehne vorn verschiebbar, Modellpflege, Nebelscheinwerfer, Otto-Partikelfilter (OPF), Parkbremse elektrisch, Radstand 2650 mm, Reifen-Reparaturset, Reifendruck-Kontrollsystem, Rückfahrkamera, Rücksitz klappbar 1/3-2/3, Schadstoffarm nach Abgasnorm Euro 6d, Schalt-/Wählhebelgriff Leder, Schließ-/Startsystem Smart-Key, Seitenairbag, Servolenkung elektronisch gesteuert, Sitz vorn links höhenverstellbar, Sitzbezug / Polsterung: Stoff, Sitzheizung vorn, Smartphone Schnittstelle (Apple CarPlay & Android Auto), Sonderlackierung Carrara-Weiß, Sonnenblenden mit Spiegel (beleuchtet), Steckdose (12V-Anschluß) in Mittelkonsole, Stoßfänger Wagenfarbe, Tagfahrlicht LED, Tagfahrlicht LED hinten, Türgriffe außen Wagenfarbe, USB-Anschluss + AUX-IN-Anschluss, USB-Schnellladeanschluß Mittelkonsole, Warnanlage für Sicherheitsgurte hinten, Warnanlage für Sicherheitsgurte, Fahrer-/Beifahrerseite, Wegfahrsperre, Wärmeschutzverglasung, Zentralverriegelung mit Fernbedienung

Sonderausstattung

Code	Bezeichnung
83504	Motor 1,6 Ltr. - 77 kW (System: 104 kW) Hybrid

Allgemeinzustand und Wartung

Abgesehen von den beschriebenen Schäden/Mängeln weist das Fahrzeug/Objekt einen, bezogen auf Alter und Nutzung, üblichen Gesamtzustand auf.

Wartungsnachweis: lückenhaft
letzte Wartung: am 08.01.2025 bei Kilometerstand 28.439

Nicht akzeptierter Zustand / Ausstehende Reparaturen

Bezeichnung des Schadens / Rep.-Weg

1. Beklebung, entfernen,
2. Entfall der uneingeschränkten Herstellergarantie (Service Zeitintervall überschritten), (Bild 9, 10)

Akzeptierter Zustand / Gebrauchsspuren

Folgende Schäden sind in Anbetracht des Alters, der Laufleistung und dem Einsatzzweck als Gebrauchsspur einzustufen.

Bezeichnung des Schadens

Stoßfänger hinten, verschrammt,
Gebrauchsspur, (Bild 11)



Bild 1 : Diagonal von vorne



Bild 2 : Diagonal von hinten

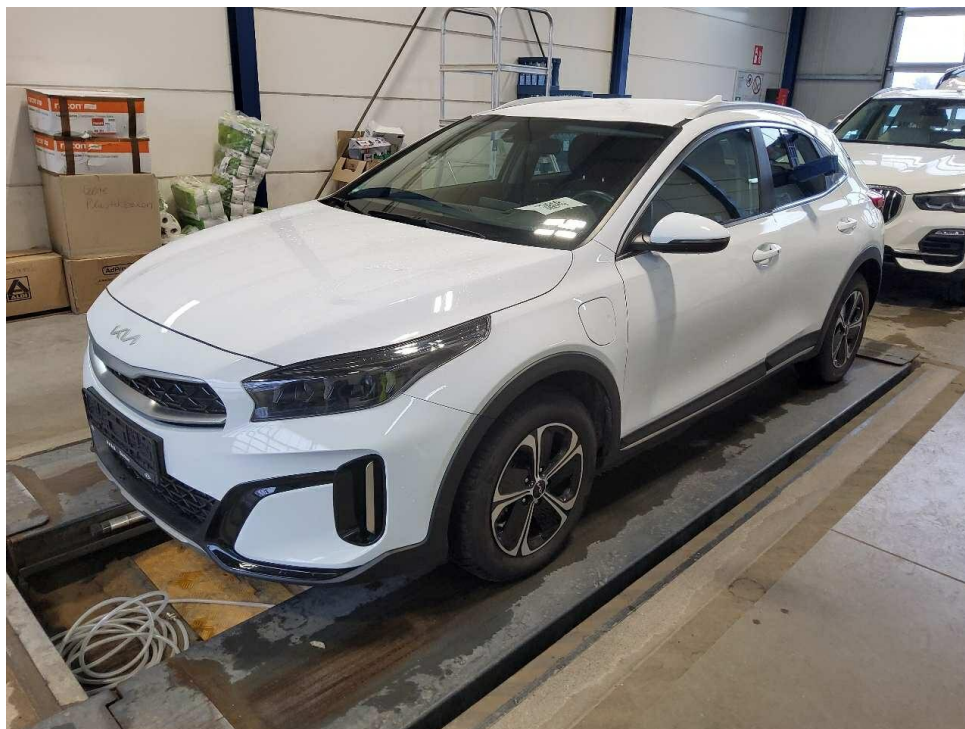

Bild 3 : Tacho mit KM Stand



Bild 4 : Innenraum durch Beifahrertür



Bild 5 : Dach von hinten nach vorne



Bild 6 : Unterboden-Antriebsaggregat

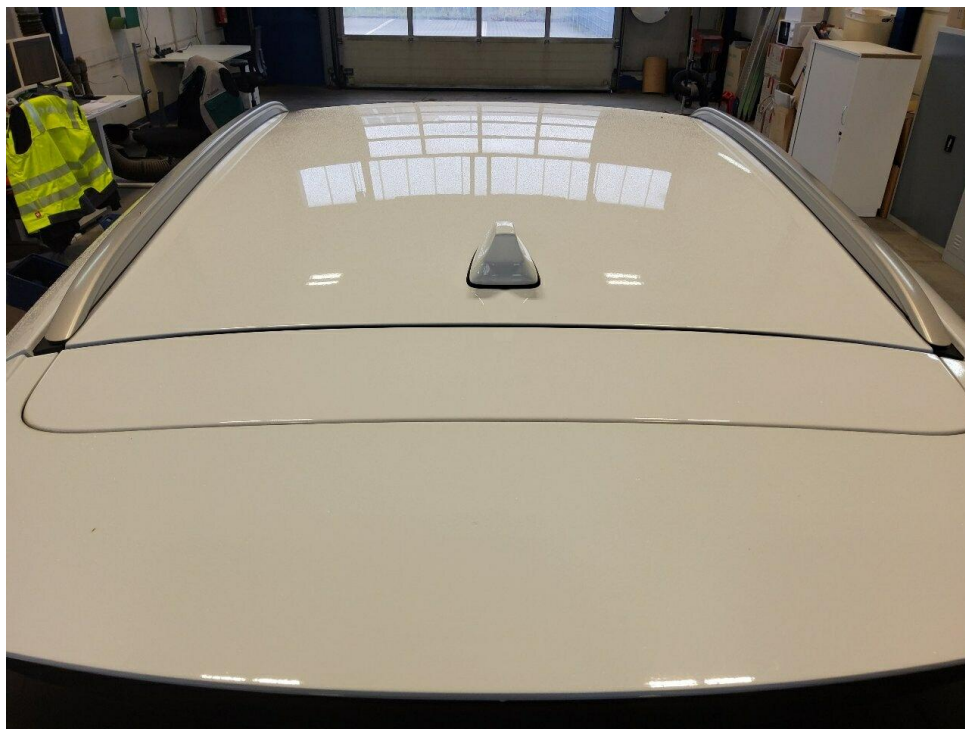

Bild 7 : Wartungsnachweise



Bild 8 : Ladekabel

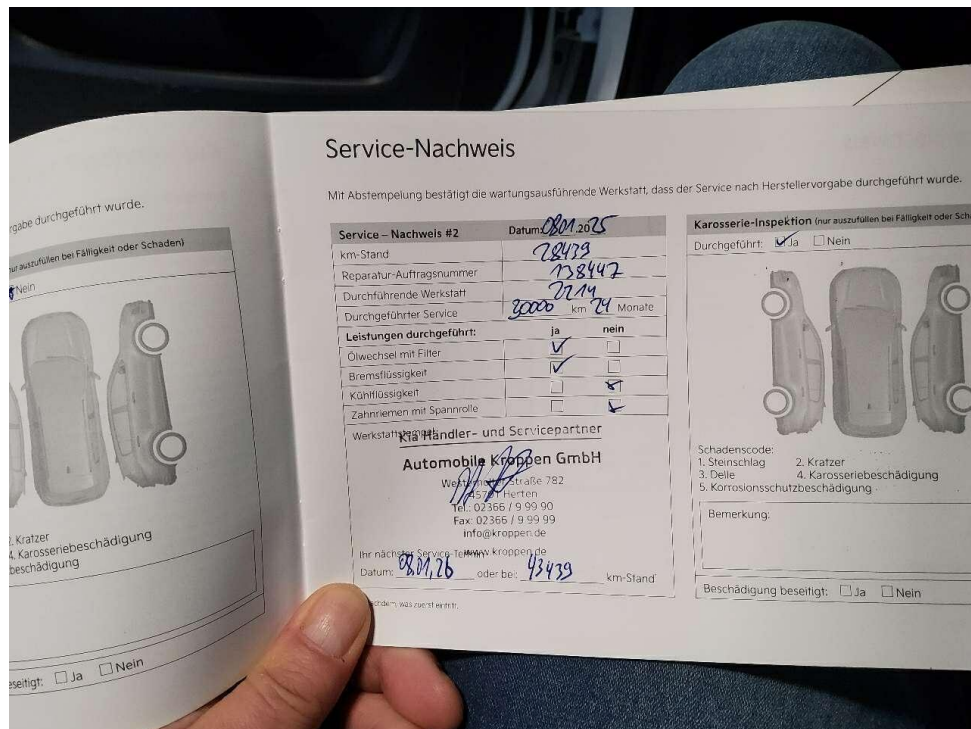

Service-Nachweis

Datum: 22.09.22

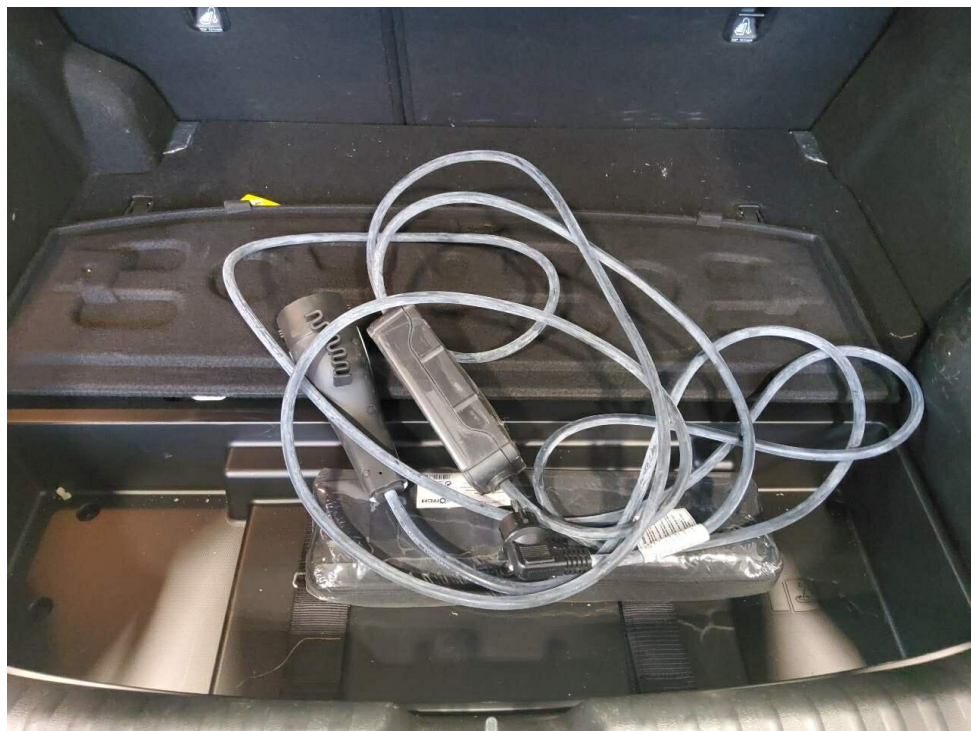
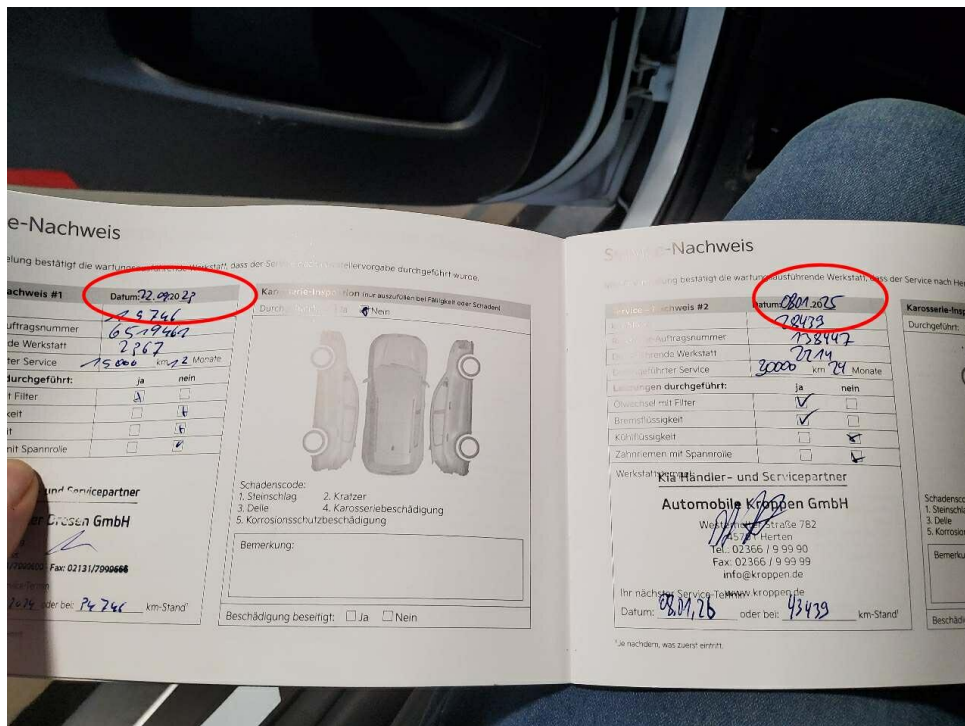
Karossierereparatur: ☒ Ja ☐ Nein

Auftragsnummer: 6549467

Werkstatt: 2267

Service: 15.000 km oder 22 Monate

Durchgeführt: ☒ Ja ☐ Nein

Filter: ☒ Ja ☐ Nein

Öl: ☒ Ja ☐ Nein

Spannrolle: ☒ Ja ☐ Nein

Schadenscode: 1. Stein Schlag 2. Kratzer 3. Delle 4. Karosseriebeschädigung 5. Korrosionsschutzbeschädigung

Bemerkung:

Beschädigung beseitigt: ☐ Ja ☐ Nein

Service-Nachweis

Datum: 08.01.26

Karossierereparatur: ☒ Ja ☐ Nein

Auftragsnummer: 78473

Werkstatt: 2267

Service: 30000 km oder 24 Monate

Durchgeführt: ☒ Ja ☐ Nein

Filter: ☒ Ja ☐ Nein

Öl: ☒ Ja ☐ Nein

Spannrolle: ☒ Ja ☐ Nein

Schadenscode: 1. Stein Schlag 2. Kratzer 3. Delle 4. Karosseriebeschädigung 5. Korrosionsschutzbeschädigung

Bemerkung:

Beschädigung beseitigt: ☐ Ja ☐ Nein

Bild 9 : Entfall der uneingeschränkten Herstellergarantie (Service Zeitintervall überschritten)

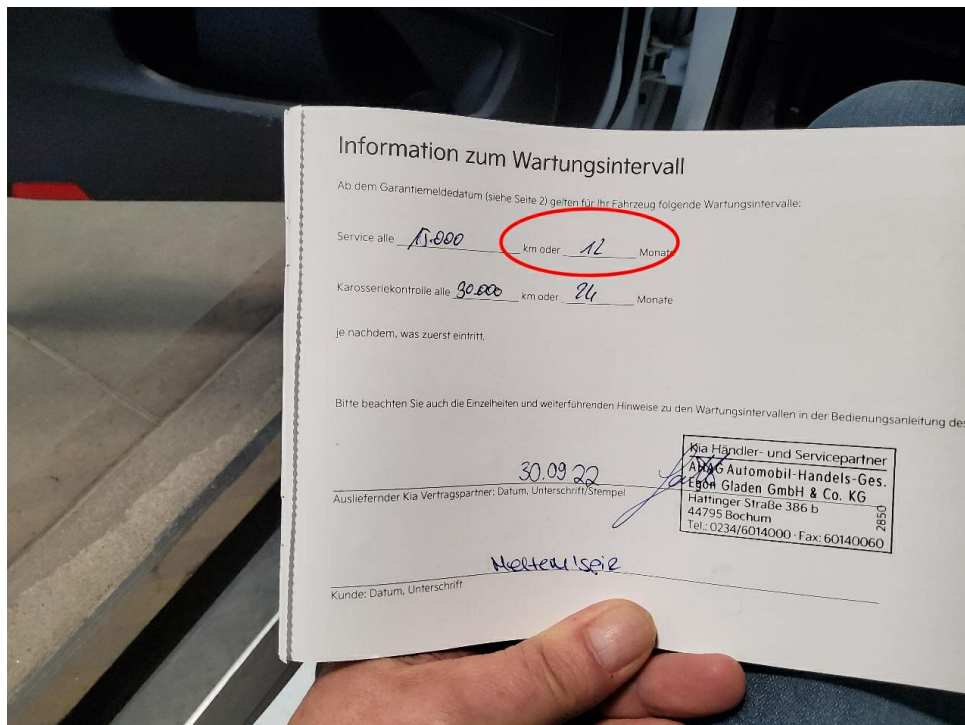

Information zum Wartungsintervall

Ab dem Garantiemeldedatum (siehe Seite 2) gelten für Ihr Fahrzeug folgende Wartungsintervalle:

Service alle 15.000 km oder 12 Monate

Karosseriekontrolle alle 30.000 km oder 24 Monate

je nachdem, was zuerst eintritt.

Bitte beachten Sie auch die Einzelheiten und weiterführenden Hinweise zu den Wartungsintervallen in der Bedienungsanleitung des F...

Ausliefernder Kia Vertragspartner: Datum, Unterschrift, Stempel

Kunde: Datum, Unterschrift

Kia Händler- und Servicepartner

AGG Automobil-Handels-Ges.

Eden Gladen GmbH & Co. KG

Hattinger Straße 386 b

44795 Bochum

Tel.: 0234/6014000 · Fax: 60140060

Bild 10 : Entfall der uneingeschränkten Herstellergarantie (Service Zeitintervall überschritten)



Bild 11 : Stoßfänger hinten, verschrammt, Gebrauchsspur