

DEKRA Automobil GmbH
Jakobshöhe 10, 41066 Mönchengladbach

Mobility Concept GmbH
Grünwalder Weg 34
82041 Oberhaching

DEKRA Automobil GmbH
Niederlassung Mönchengladbach
Jakobshöhe 10
41066 Mönchengladbach
Telefon 02161 / 47956-0
Fax 02161 / 47956-51
E-Mail m-gladbach.
automobil@dekra.com



Ansprechpartner:
Daniel Beck
Tel. direkt 02161 47956-36
Tel. mobil 0152 22912595

Zustandsbericht / Minderwertgutachten

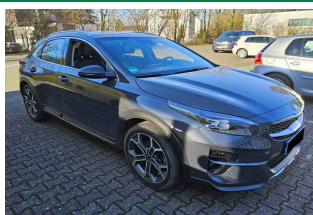

Kennzeichen

VIE GO122

FIN

U5YH5F15GML079190

Vorgang

Kunden-Nr.
Auftraggeber
Ihr Auftrag vom
Besichtigung

0210003894
Mobility Concept GmbH, Grünwalder Weg 34, 82041 Oberhaching
06.02.2025, telefonisch.
05.03.2025, 09:45 Uhr, durch Herrn Marvin Frenzke bei DEKRA Automobil GmbH
Niederlassung Mönchengladbach, Jakobshöhe 10, 41066 Mönchengladbach
05.03.2025
Leasing-Nr. 5355441

Bewertet auf
Betrifft

Zusammenfassung

Reparaturkosten gesamt	mit MwSt.	-695,00 EUR
	ohne MwSt.	-584,04 EUR
Minderwerte aus Rep.-kosten	mit MwSt.	-503,00 EUR
	ohne MwSt.	-422,69 EUR
Minderwerte Reifen	mit MwSt.	-90,00 EUR
	ohne MwSt.	-75,63 EUR

Bemerkungen

Diese Dienstleistung wurde entsprechend den Vorgaben des Auftraggebers (Kriterien der fairen Fahrzeugbewertung) erstellt. Im Einzelfall können Abweichungen zum DEKRA Standard vorliegen.

Bei der Lackschichtdickenmessung wurden bei mindestens drei Messungen pro Bauteil Lackschichtdicken von 103 µm bis 165 µm festgestellt.

Es wurde eine optische Überprüfung auf Vorschäden und eine Lackschichtdickenmessung vorgenommen. Die augenscheinliche Überprüfung sowie die Lackschichtdickenmessung ergaben keine Hinweise auf Nachlackierungen, Instandsetzungsarbeiten oder reparierte Vorschäden.

Das Fahrzeug / Objekt wurde zum Zeitpunkt der Besichtigung in einem nicht gereinigten Zustand vorgefunden. Das Fahrzeug / Objekt wurde von oben und auf einer Hebebühne von unten besichtigt. Bei der Besichtigung wurde eine Fahrprobe in Verbindung mit einem kurzen Probelauf des Motors durchgeführt.

Für die Bearbeitung des Vorganges standen folgende Unterlagen zur Verfügung: - Fz-Schein/Zul.Beschein. Teil I 2 Hauptschlüssel, 0 Nebenschlüssel vorgelegt.

Fahrzeugdaten

Erstzulassung	08.11.2021	Fahrzeugart	PKW
Hersteller	KIA	Typ / Verkaufsbez.	Ceed 1.5 T-GDI DCT7 OPF Spirit
Aufbauart	Limousine	Türen	5
Sitzplätze	5	Fahrzeug-Ident.-Nr.	U5YH5F15GML079190
HSN / TSN	1260 / AFI	Schlüssel-Nr.	10800137
Km-Stand abgelesen	40662	Nächste HU §29 StVZO	02 / 2027
Energiequelle / Kraftstoff	Benzin	Zylinderanzahl	4 / Reihenmotor
Leistung (kW)	118	Hubraum (ccm)	1482
Schadstoffklasse:	EURO6;WLTP;AP;PI/CI; M, N1 I	Antriebsart	Frontantrieb
Getriebe / Gänge	Automatik / 7	Felgen	Leichtmetall
Farbe	CD NEW DARK GRAY	Polster / Farbe	Teilleder / Anthrazit
	EXT. HIPPO GR / Metallic		
	Es wird unterstellt, dass die Gesamtleistung dem abgelesenen Km-Stand entspricht.		

Räder / Reifen

Achse	Reifenbezeichnung	Hersteller/Typ	Art	Profiltiefe
1 links	235 / 45 R 18 98 Y	Vredestein / Quatrac PRO FSL	A / O	4 mm
rechts	235 / 45 R 18 98 Y	Vredestein / Quatrac PRO FSL	A / S	4 mm
2 links	235 / 45 R 18 98 Y	Vredestein / Quatrac PRO FSL	A / O	6 mm
rechts	235 / 45 R 18 98 Y	Vredestein / Quatrac PRO FSL	A / O	6 mm
Pannenset				

A/ Ganzjahres; /O Original; /F Runflat; /S Schaden;

Serienausstattung

Serie: 4,2-Zoll-Supervision-Instrumentenanzeige, ABS (Anti-Blockier-System) mit elektronischer Bremskraftverteilung, Airbag: 2 Frontairbags, Airbag: 2 Seitenairbags, Airbag: 2 Vorhangairbags, Aktiver Spurhalteassistent mit korrigierendem Lenkeingriff (Lane Keep Assist, LKA), Außenspiegel beheizbar, Außenspiegel elektrisch anklappbar, Außenspiegel elektrisch einstellbar, Außenspiegel in Wagenfarbe, Außenspiegel mit integrierten Blinkleuchten, Bordcomputer, Bremsassistent (BAS), Bremsleuchte: Dritte mit LED, Bremslicht, Aktiv (Emergency Stop Signal, ESS), Dachhimmel und Säulenverkleidung in Grau, Dachkonsole vorn, Diebstahlwarnanlage, Drehzahlmesser, Drive Mode Select, Dämmerungssensor, ESC (elektronische Stabilitätskontrolle) mit Traktionskontrolle (TCS), EcoDynamics (Start-Stopp-System ISG), Einsätze in Glanzschwarz, Energie-Regenerationssystem, Fensterheber elektrisch vorne und hinten, Fernlichtassistent, Frontkollisionswarner, Fußmattenset, Gepäcknetzösen, Gepäckraumbeleuchtung, Geschwindigkeitsregelanlage und Geschwindigkeitsbegrenzer, Geschwindigkeitsregelanlage, adaptiv inkl. Stop&Go-Funktion, Getriebe: 7-Gang-Direktschaltgetriebe DCT, Getränkehalter vorn, Heckscheibenheizung, Heckscheibenwischer,

ISOFIX-Halterungen, Innenrückspiegel selbstabblendend, Klimaautomatik, 2 Zonen, mit Antibeschlagsensor, Kopfstützen (5), Kunstlederschaltknäuf, Kühlergrill in Glanzschwarz mit Chromrahmen (glänzend), LED Frontscheinwerfer mit integrierten LED-Nebelscheinwerfer, LED-Rückleuchten, LED-Tagfahrlicht hinten, LED-Tagfahrlicht vorn, Lenkrad beheizbar, Lenkrad: Lederlenkrad, Lenkrad: Multifunktionslenkrad, Mittelarmlehne hinten, Mittelarmlehne vorne verschiebbar, Müdigkeitswarner, Navigation: Kia Kartennavigation (10,25 Zoll), Nebelscheinwerfer, Online-Dienste UVO CONNECT mit Kia Live, Ottopartikelfilter, Parkbremse, elektronisch (EPB), Parksensoren hinten, Polster: Stoff, Querverkehrswarner (Rear Cross Traffic Alert, RCTA), Radio: JBL Premium-Soundsystem, Radiozub.: Dachantenne, Radiozubehör: 2 Frontlautsprecher, Radiozubehör: 2 Hecklautsprecher, Radiozubehör: 2 Hochtöner, Radiozubehör: Bluetooth-Freisprecheinrichtung, Radiozubehör: Digitaler Radioempfang DAB/DAB+, Radiozubehör: USB-Schnittstelle, Regensensor, Reifendruckkontrollsystem, Räder: Reifenreparaturset, Rückfahrkamera, Scheinwerfer: Abbiegelicht, statisch, Servolenkung, Sicherheitsgurte vorn höhenverstellbar, Sitze: Beifahrersitz höhenverstellbar, Sitze: Beifahrersitz mit Lendenwirbelstütze, elektrisch einstellbar, Sitze: Fahrersitz höhenverstellbar, Sitze: Fahrersitz mit Lendenwirbelstütze, elektrisch einstellbar, Sitze: Rücksitzbank asymmetrisch geteilt, Sitze: Sitzheizung vorn, Smartphone-Schnittstelle Android Auto und Apple CarPlay mit Sprachsteuerung, Sonnenblenden mit Make-up Spiegeln, beleuchtet, Stauassistent (Lane Follow Assist, LFA), Steckdose (12 V), Totwinkelassistent aktiv mit Bremsengriff (BCA), Türöffner innen in Chromoptik, USB-Schnellladeanschluss vorn, Variabler Gepäckraumboden, Verkehrszeichenerkennung für Geschwindigkeitsbegrenzungen, Wegfahrsperre, Wärmeschutzverglasung, Zentralverriegelung mit Funkfernbedienung

Sonderausstattung

Code	Bezeichnung
	Lackierung: Metalliclackierung
	Paket: P5 - Glasdach
	Paket: P6 - Leder-Paket (Spirit)
	18" LM-Felgen (4)
	Ganzjahresreifen (4)

Allgemeinzustand und Wartung

Abgesehen von den beschriebenen Schäden/Mängeln weist das Fahrzeug/Objekt einen, bezogen auf Alter und Nutzung, üblichen Gesamtzustand auf.

Wartungsnachweis:	vollständig
letzte Wartung:	am 09.01.2025 bei Kilometerstand 38.026
bis Wartung verbleiben:	13.000 km (zum Besichtigungszeitpunkt)

Nicht akzeptierter Zustand / Ausstehende Reparaturen

Bezeichnung des Schadens / Rep.-Weg	Rep.Kost brutto	Anrechnung	Minderwert in EUR brutto	netto
1. LM-Felge (glanzgedreht) vorne rechts verschrammt, erneuern (Bild 12, 13, 14)	615	anteilig	-423	-355,46
2. Seitenwand hinten links Delle, drücken (Bild 15)	80	voll	-80	-67,23
Rep.Kosten insgesamt / Minderwert	695		-503	-422,69

Akzeptierter Zustand / Gebrauchsspuren

Folgende Schäden sind in Anbetracht des Alters, der Laufleistung und dem Einsatzzweck als Gebrauchsspur einzustufen.

Bezeichnung des Schadens

Türeinstieg vorne links Kratzer,
Stoßfänger vorne mehrere Steinschläge,

Motorhaube Steinschlag,
Tür vorne rechts Delle,
Stoßfänger hinten Kratzer,
Heckklappe Delle,
Tür hinten links Delle,

Reifenbewertung

	Profiltiefe	Art	Minderwert in EUR	
			brutto	netto
vorne rechts	4 mm	AS	-90,00	-75,63
Legende		A/ Ganzjahres /O Original /F Runflat /S Schaden	-90,00	-75,63

Hinweise

Alle Beträge (ausgenommen eines evtl. aufgeführten merkantilen Minderwertes) beinhalten die gesetzliche Mehrwertsteuer. Minderwerte sind brutto und netto ausgewiesen.

Alle systemseitig ermittelten Werte können Auf- oder Abrundungen enthalten.

Für den Fachbereich
Daniel Beck
Dipl.-Ing. (DH)

Im Rahmen einer Weitergabe oder Veröffentlichung dieses Dokuments, sind die allgemein gültigen datenschutzrechtlichen Grundsätze, insbesondere hinsichtlich der Anonymisierung personenbezogener Daten, zwingend einzuhalten.

Dieses Dokument wurde elektronisch gefertigt und ist auch ohne Unterschrift gültig.

Die ausgeführte Fahrzeugdokumentation sowie der dokumentierte Fahrzeugzustand wurden von folgenden Personen geprüft und bestätigt.

Fahrer, der das Fahrzeug abstellt / übergibt / abliefert		
05.03.2025	Beine	
Datum	Name in Druckbuchstaben	Unterschrift
DEKRA Sachverständiger		
Datum	Name in Druckbuchstaben	Unterschrift
Empfänger / Spediteur / Abholer / Bevollmächtigter des Autohauses		
Datum	Name in Druckbuchstaben	Unterschrift