

Bild 1 : Diagonal vorn links



Bild 2 : Diagonal vorn rechts



Bild 3 : Diagonal hinten rechts



Bild 4 : Diagonal hinten links



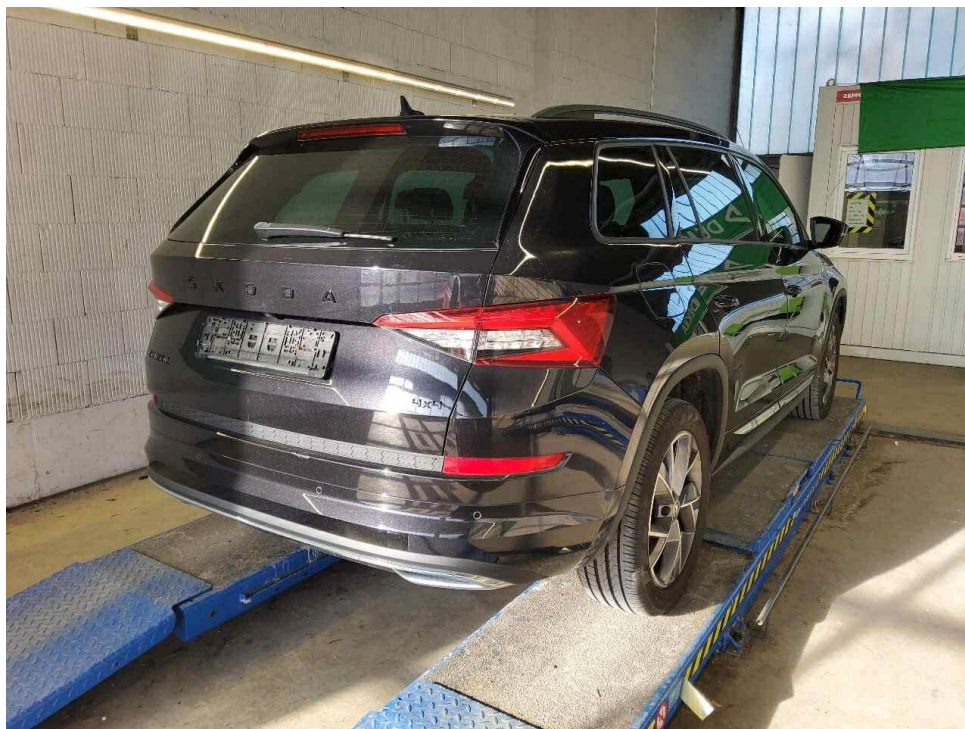

Bild 5 : Fahrzeugunterseite

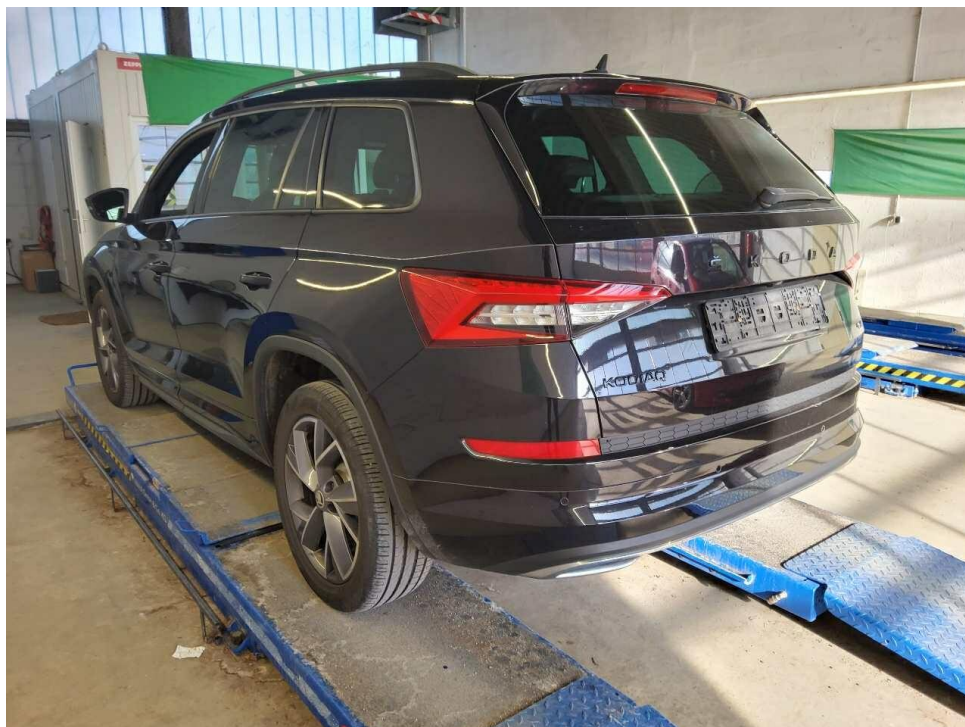

Bild 6 : Kombiinstrument (betriebsbereit) mit Km-Stand



Bild 7 : Serviceintervallanzeige



Bild 8 : Durch geöffnete Fahrertüre: Fahrersitz, Armaturenbrett und Schalthebel





Bild 9 : Durch geöffnete hintere Tür: Rücksitzbank

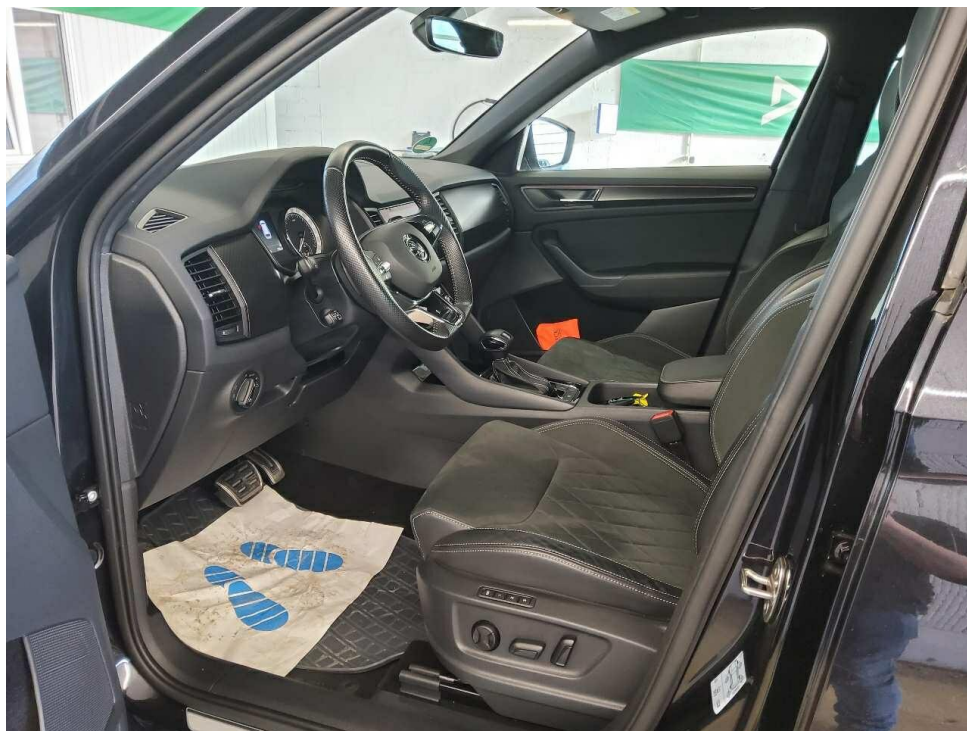

Bild 10 : Mittelkonsole (Radio/Navi eingeschaltet)

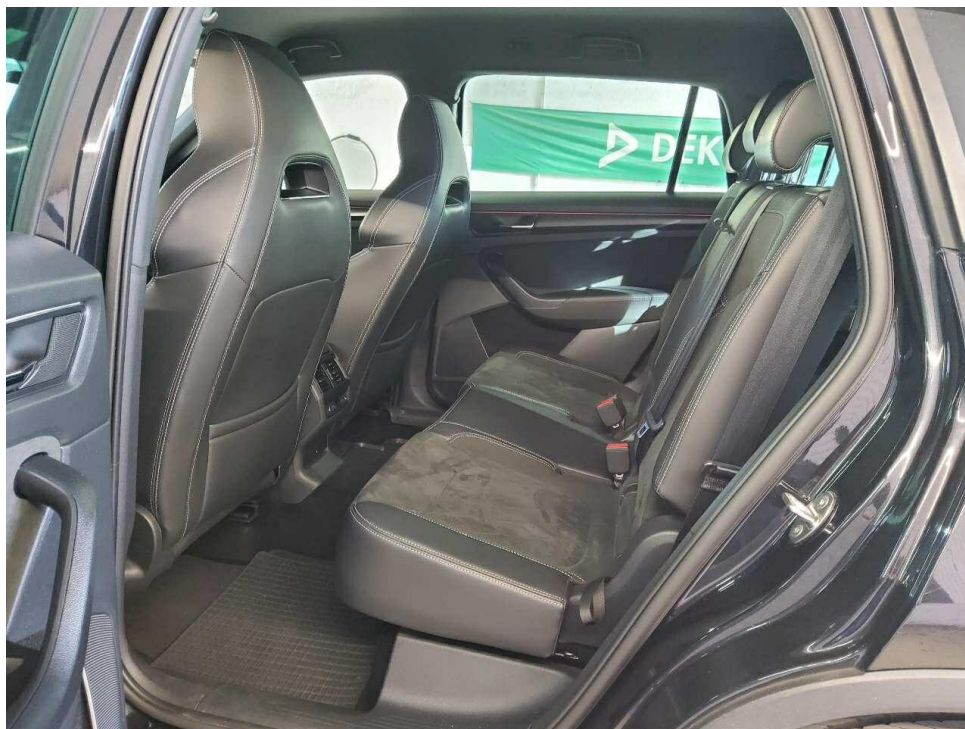

Bild 11 : Serviceheft letzter Eintrag, alle Fahrzeugschlüssel, Bordmappe

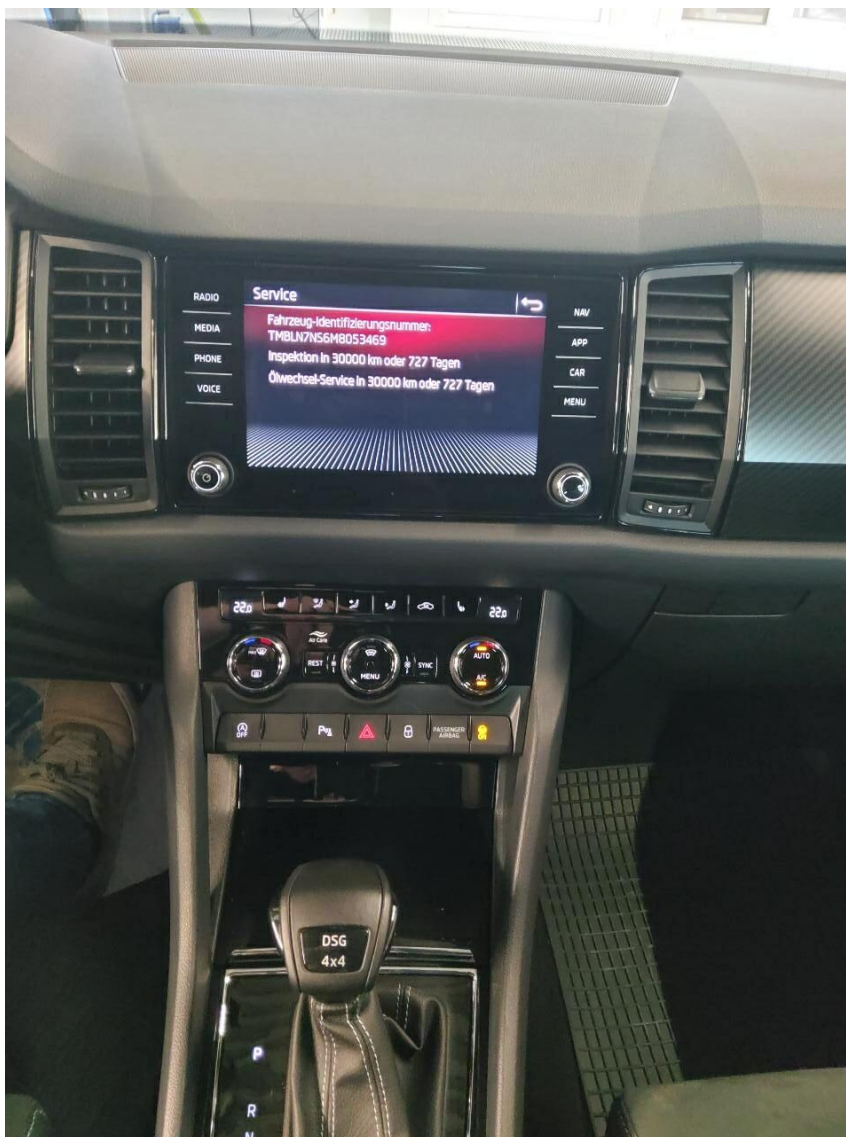

Bild 12 : ZLB Teil 1 (ohne Halterdaten)



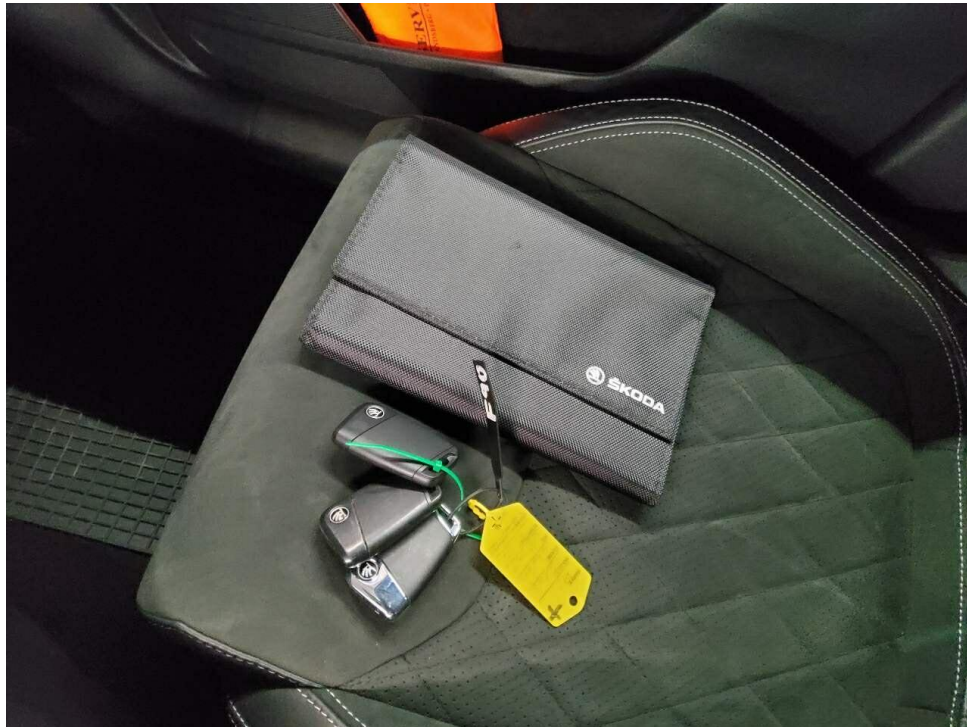

Bild 13 : Stoßfänger vorne lackierung verschrammt

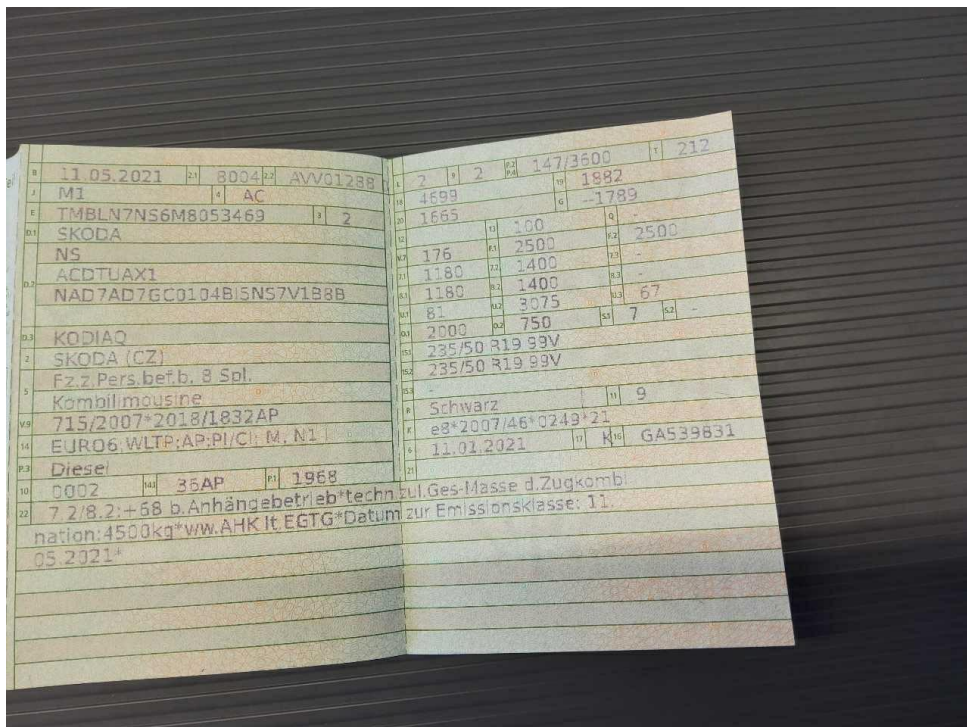

Bild 14 : Stoßfänger hinten lackierung verschrammt



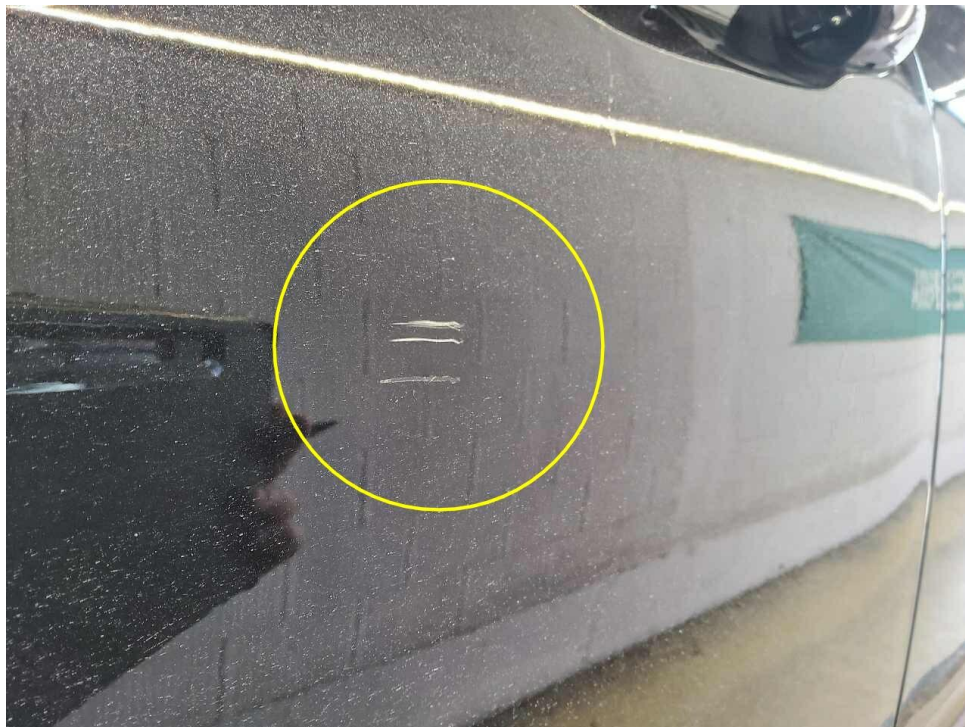

Bild 15 : Türe vorne links lackierung verschrammt