

Bild 1 : Diagonal vorn links



Bild 2 : Diagonal vorn rechts



Bild 3 : Diagonal hinten rechts

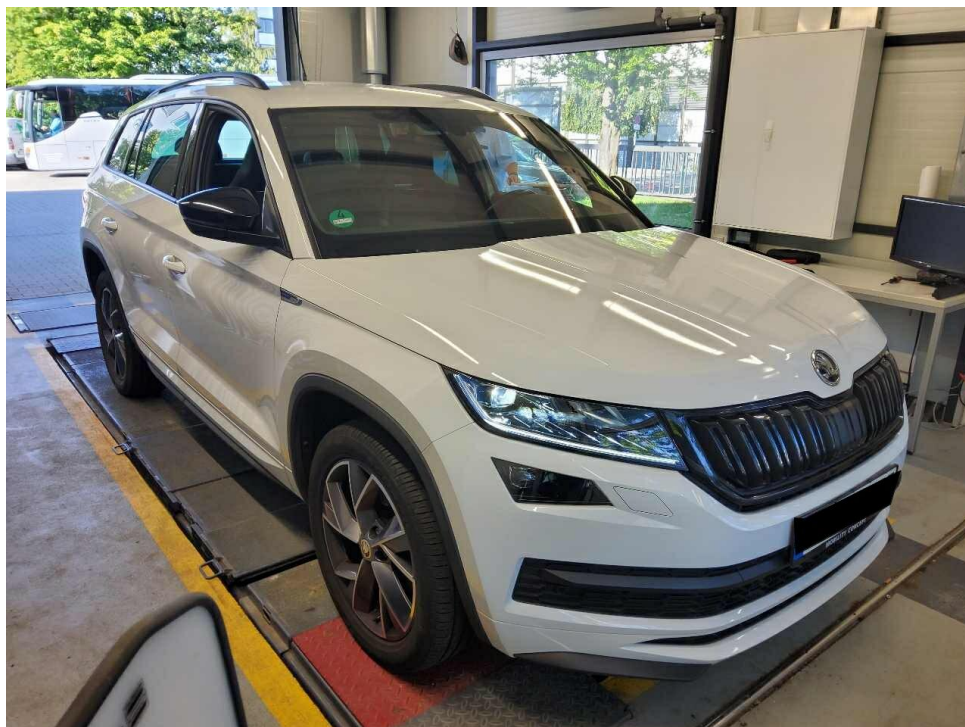

Bild 4 : Diagonal hinten links



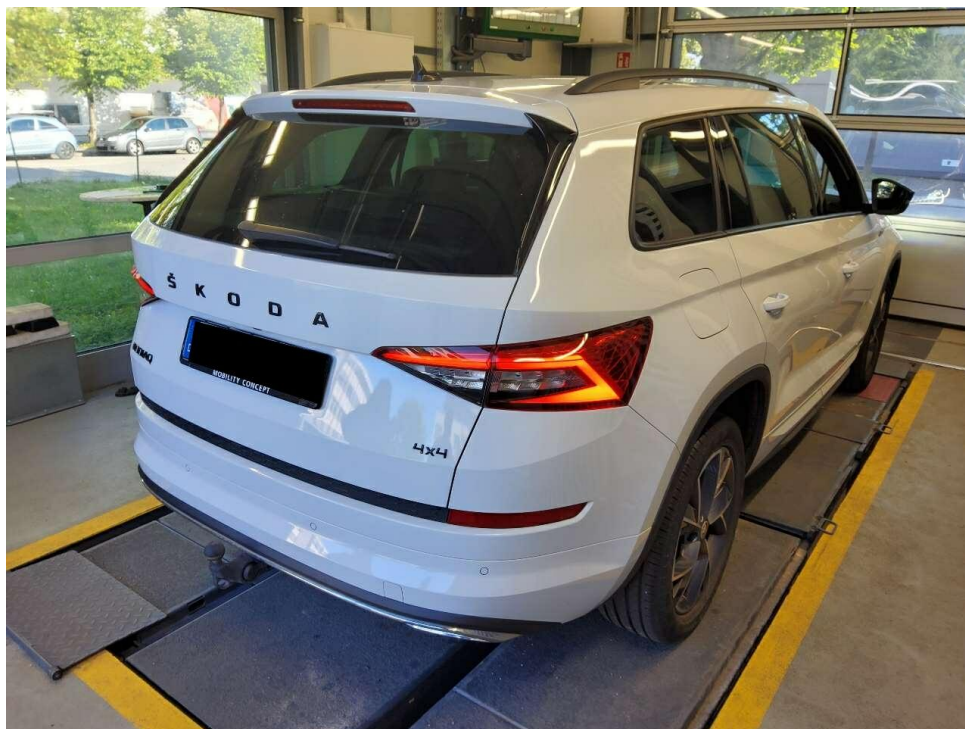

Bild 5 : Fahrzeugunterseite

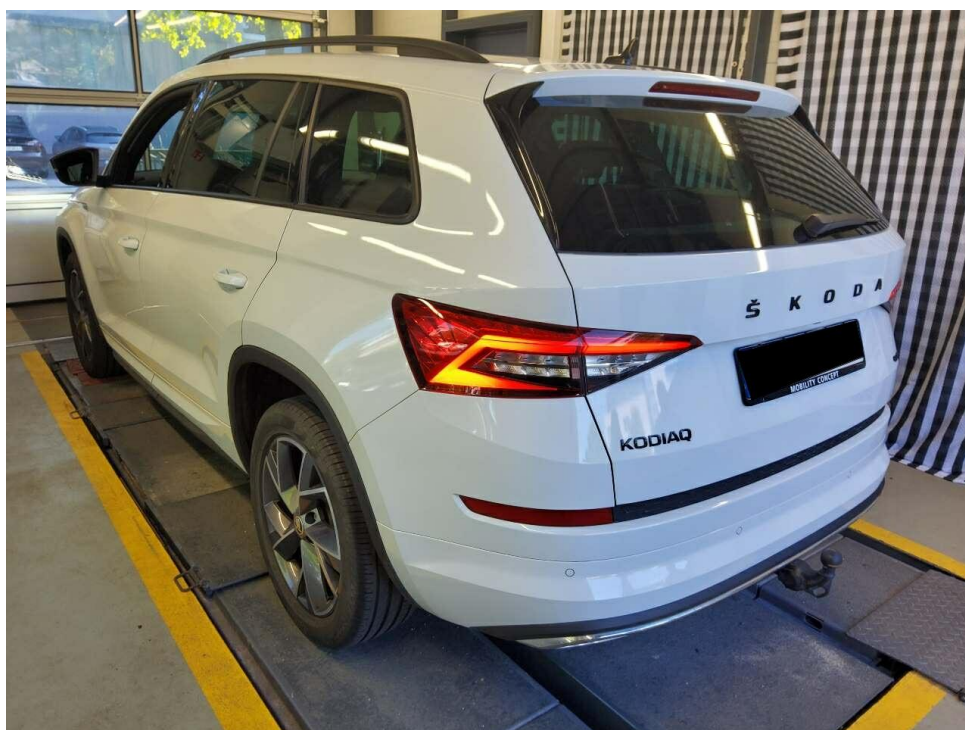

Bild 6 : Kombiinstrument (betriebsbereit) mit Km-Stand



Bild 7 : Serviceintervallanzeige



Bild 8 : Durch geöffnete Fahrertüre: Fahrersitz, Armaturenbrett und Schalthebel



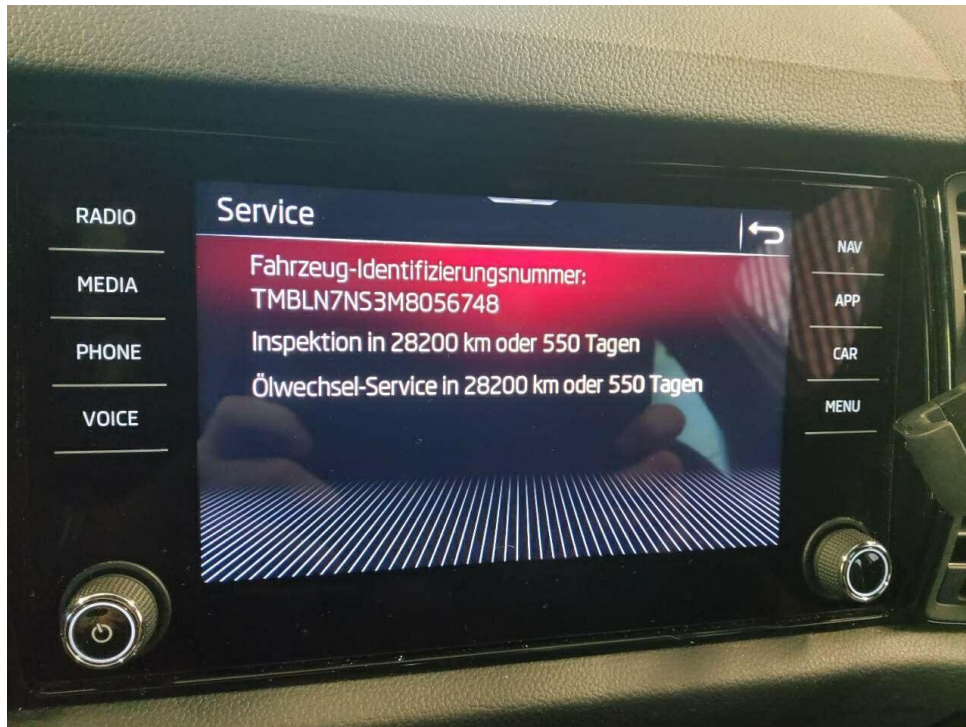

Bild 9 : Durch geöffnete hintere Tür: Rücksitzbank

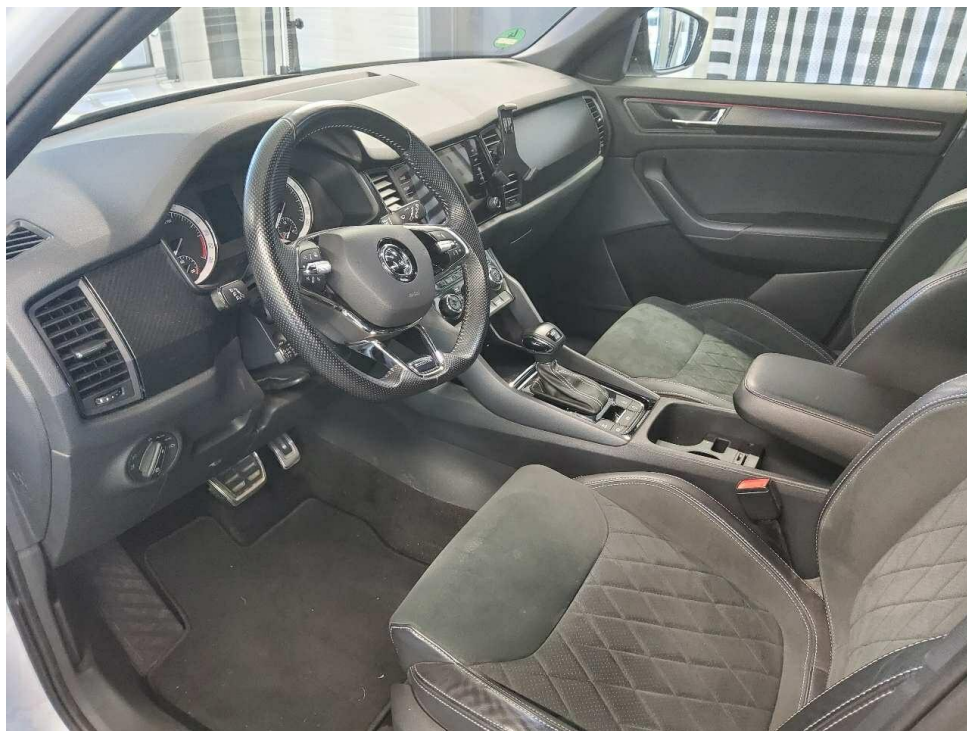

Bild 10 : Mittelkonsole (Radio/Navi eingeschaltet)



Bild 12 : ZLB Teil 1 (ohne Halterdaten)



Bild 12 : ZLB Teil 1 (ohne Halterdaten)



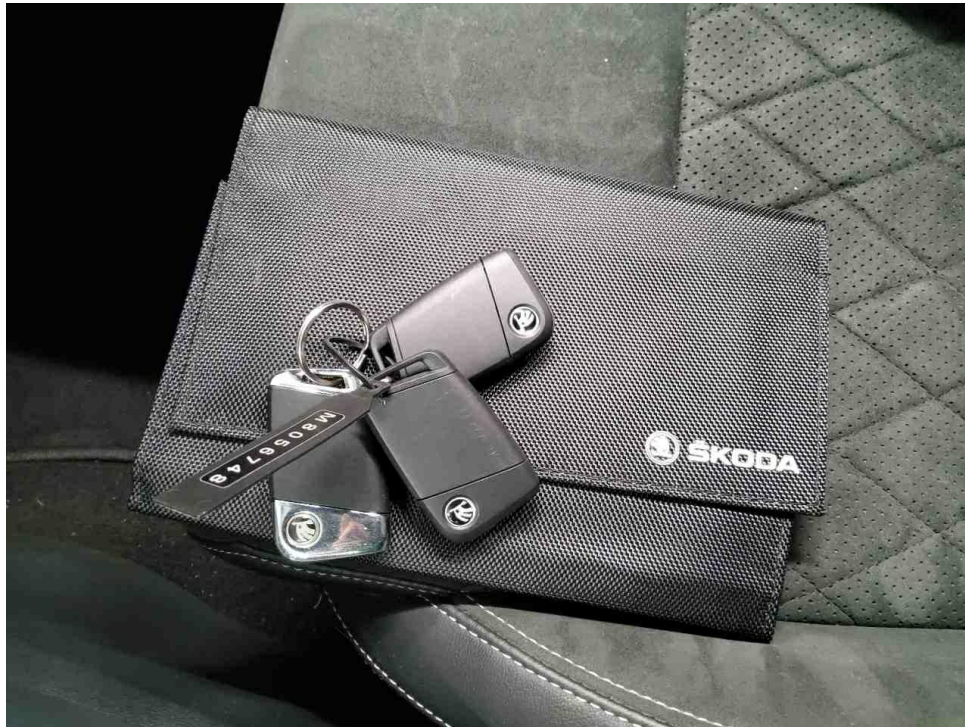

Bild 13 : Tür hinten links, eingedellt

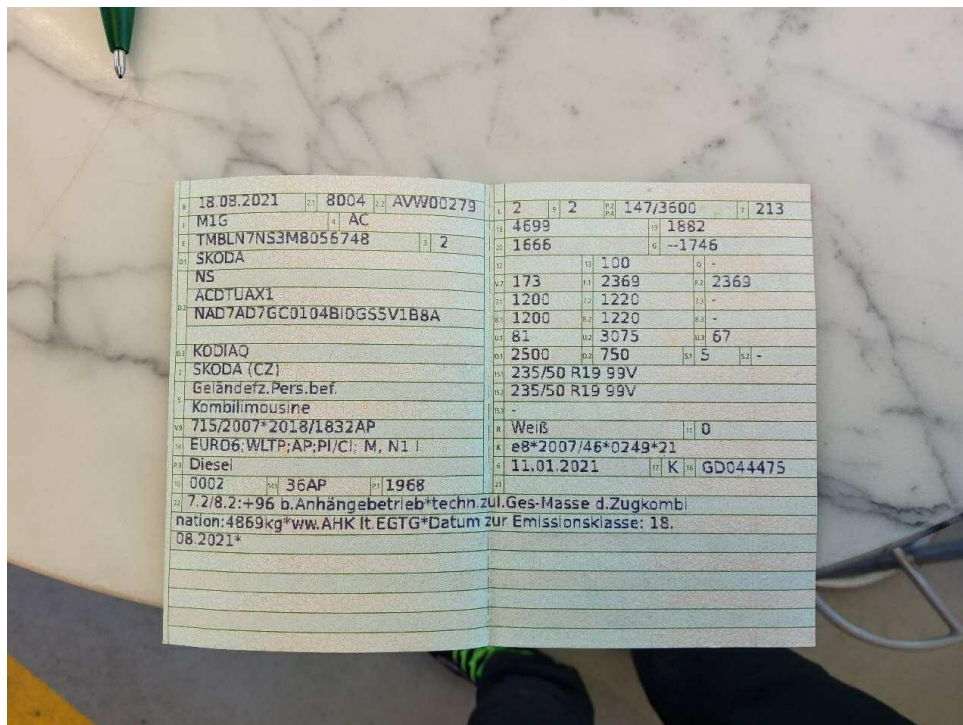

Bild 14 : Stoßfängerabdeckung hinten Oberteil, eingedellt

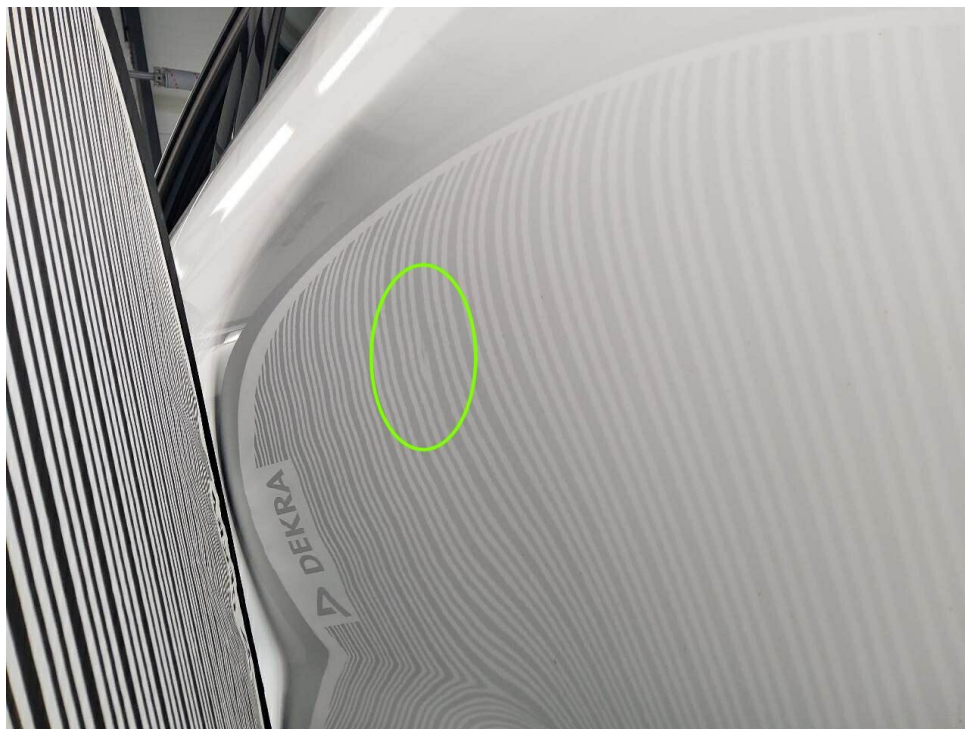
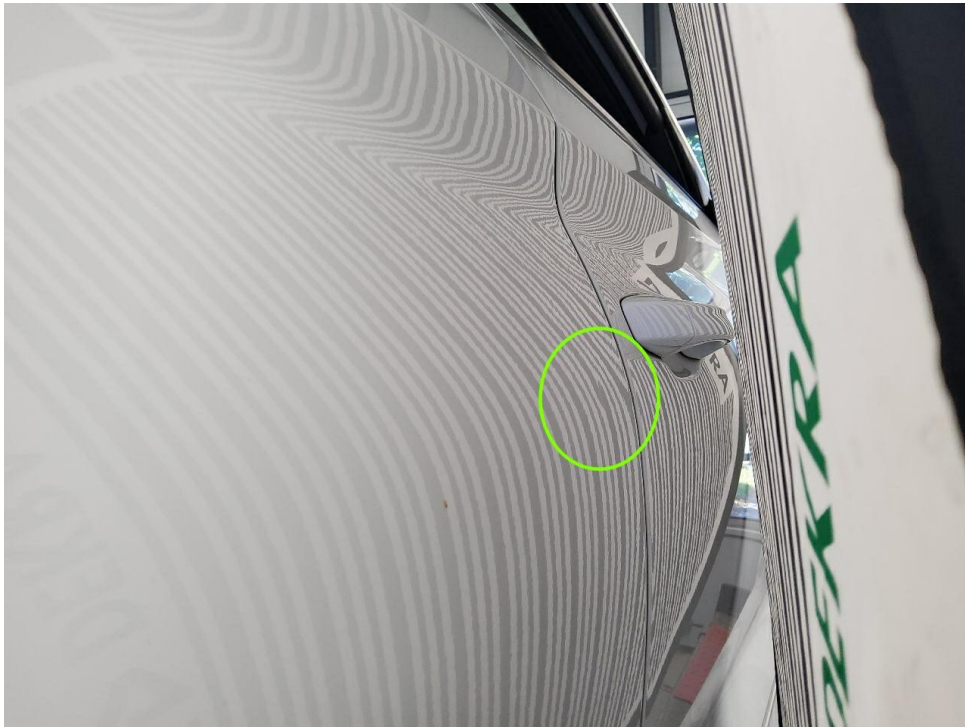

Bild 15 : Tür hinten rechts, eingedellt



Bild 16 : Stoßfängerabdeckung vorne Unterteil, verschrammt