



Bild 1 : Diagonal vorn links



Bild 2 : Diagonal vorn rechts





Bild 3 : Diagonal hinten rechts

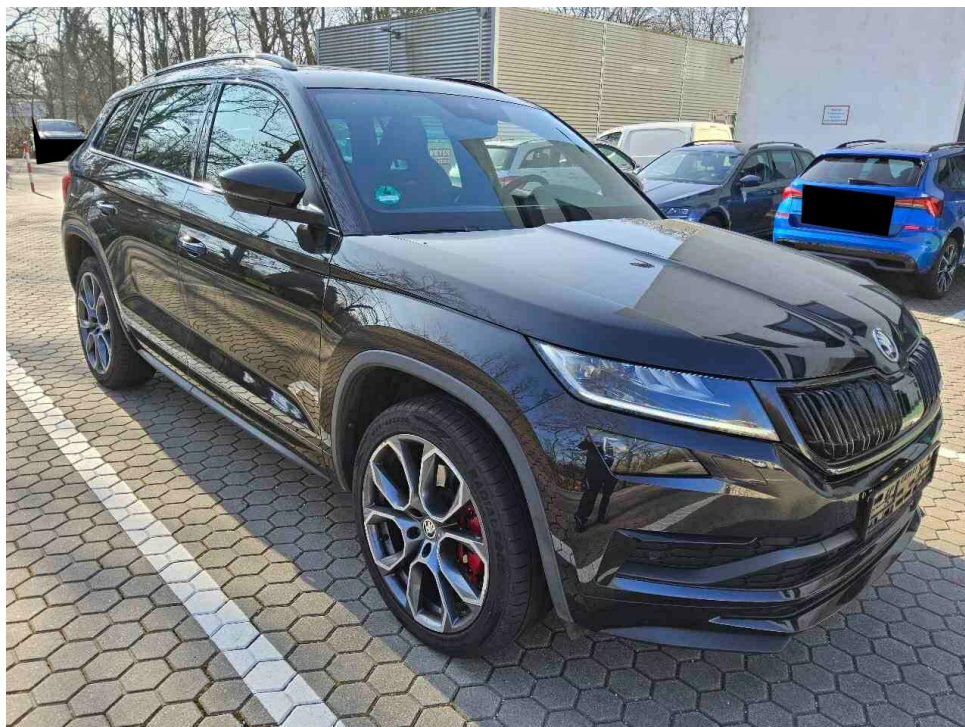

Bild 4 : Diagonal hinten links





Bild 5 : Fahrzeugunterseite

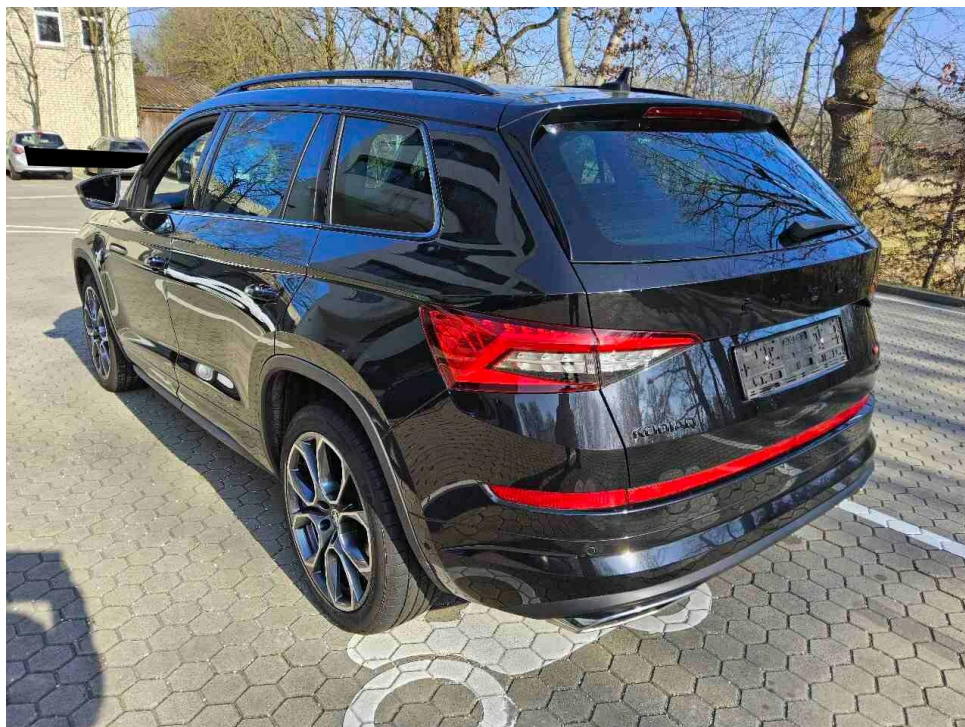

Bild 6 : Kombiinstrument (betriebsbereit) mit Km-Stand



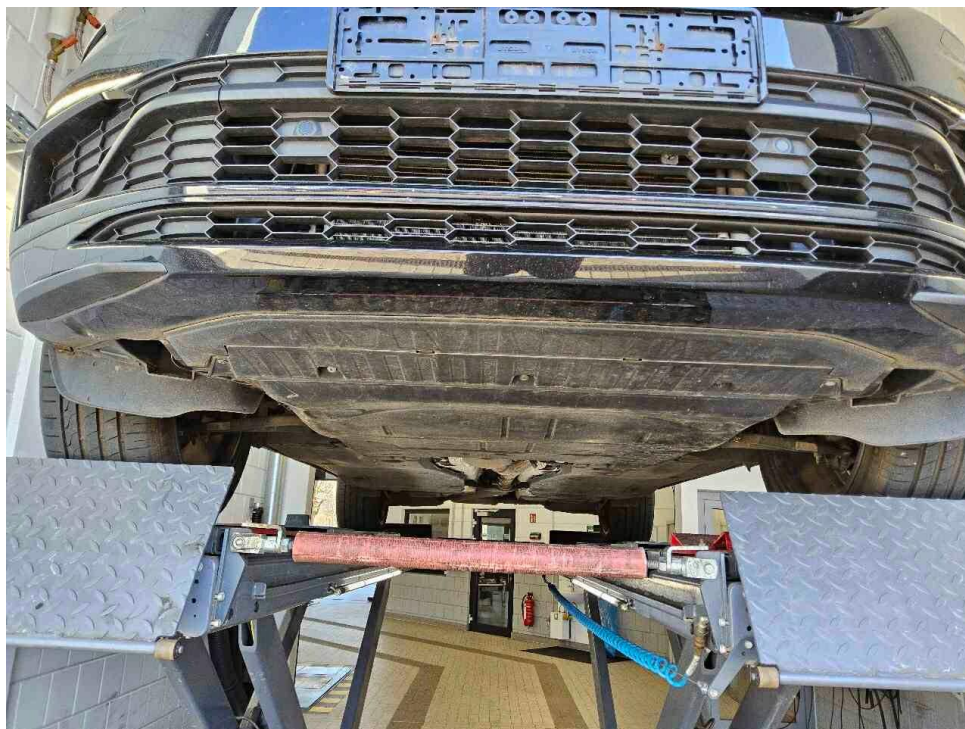

Bild 7 : Serviceintervallanzeige



Bild 8 : Durch geöffnete Fahrtüre: Fahrersitz, Armaturenbrett und Schalthebel



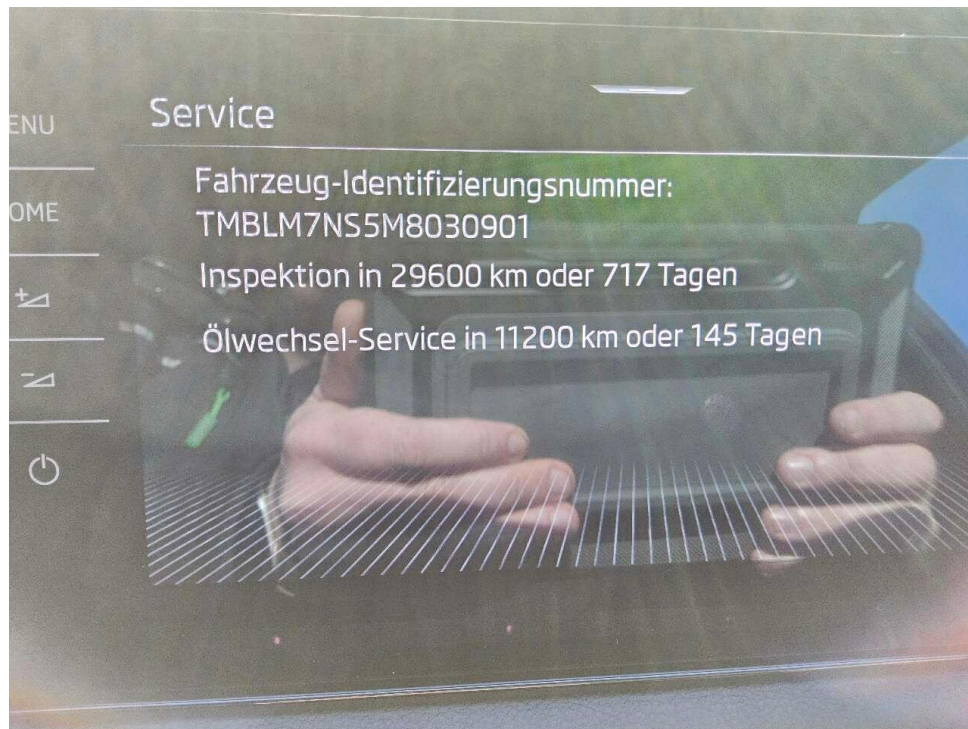

Bild 9 : Durch geöffnete hintere Tür: Rücksitzbank

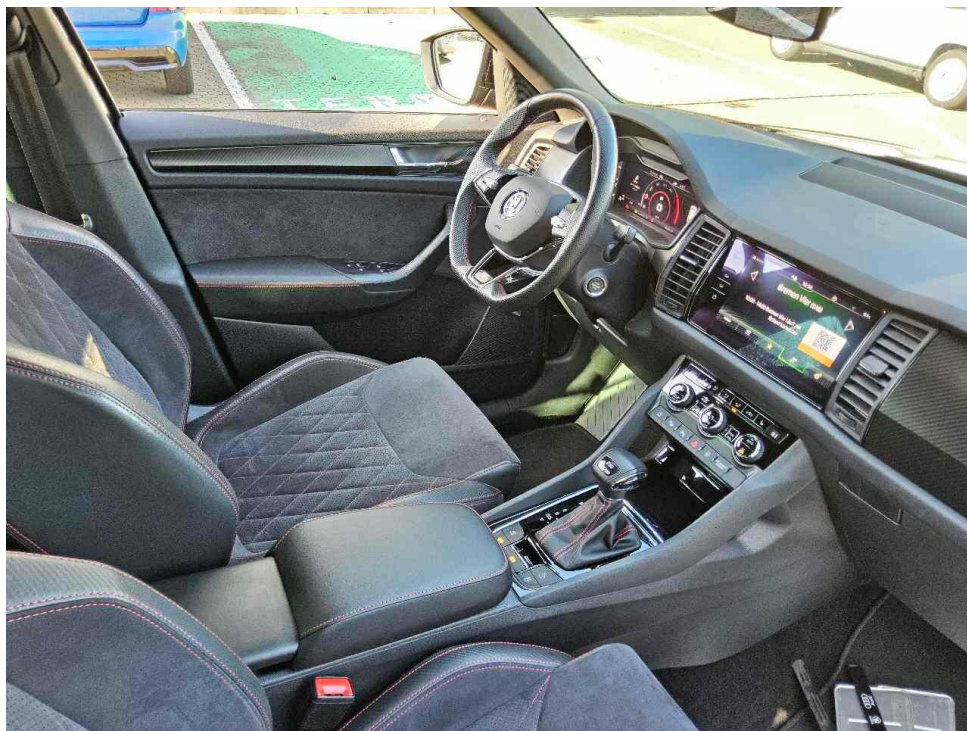

Bild 10 : Mittelkonsole (Radio/Navi eingeschaltet)





Bild 12 : ZLB Teil 1 (ohne Halterdaten)



Bild 12 : ZLB Teil 1 (ohne Halterdaten)



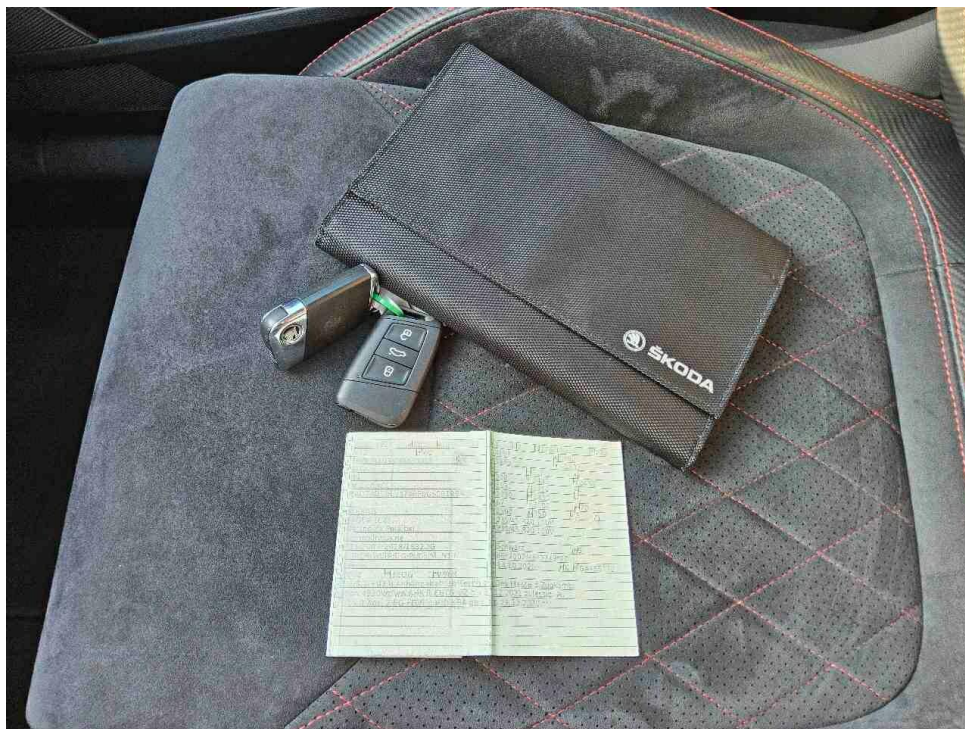

Bild 13 : Tür vorne rechts Türgriff, zerkratzt, lackieren



Bild 14 : Reifendichtmittel Verwendungsdatum abgelaufen (10.2024)





Bild 15 : Alufelge vorn rechts verschrammt (glanzgedreht)

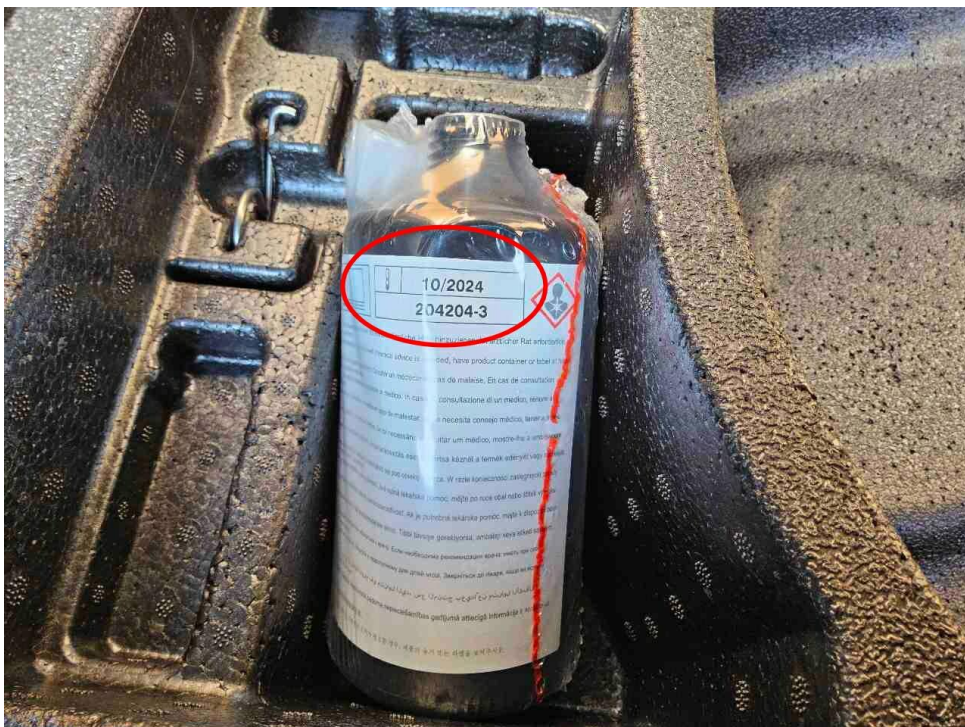

Bild 16 : Alufelge vorn rechts verschrammt (glanzgedreht)





Bild 17 : Alufelge vorn links verschrammt (glanzgedreht)



Bild 18 : Bremsscheiben 2. Achse eingelaufen



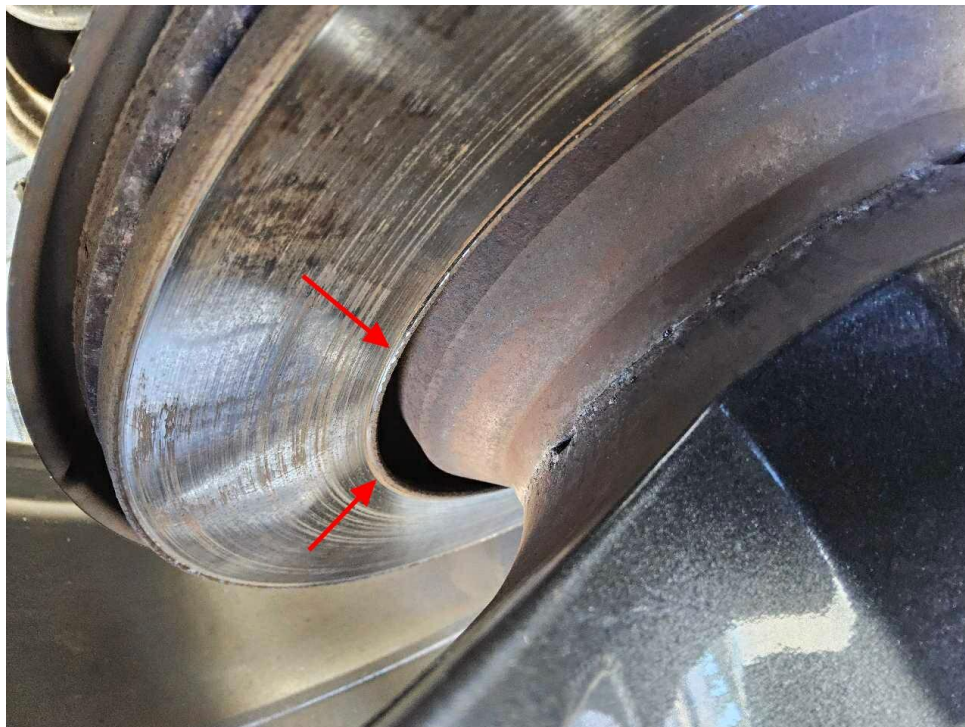

Bild 19 : Bremsscheiben 2. Achse eingelaufen