



Expertise

Protokollnummer: 41359098
Auftrags-Nr / Referenz: 25084328
Besichtigungsdatum: 03.09.2025

Hersteller: Skoda

Modell: Kodiahq 2.0 TDI 4x4 DSG Sportline

FIN: TMBLK7NS0L8043138



Angaben zum Fahrzeug

Hersteller / Typ / Modell / Ausstattung	
Skoda Kodiahq 2.0 TDI 4x4 DSG Sportline	
Fahrgestellnummer	TMBLK7NS0L8043138
Laufleistung (abgelesen)	108.023 km
Erstzulassung	25.02.2020
Anzahl Halter	1
Nächste HU (Bericht lag nicht vor)	05/2027
Leistung / Hubraum	140 kw / 1.968 ccm
Kraftstoffart / Zylinder	Diesel / 4
Getriebe / Anzahl Gänge	Automatik / 7
Antriebsart	Allradantrieb
Fahrzeugart	Geländewagen
Farbe / Farbcode	Black Magic Pearlescent (F9R)
Türen / Sitze	5 / 7
Polsterart	Alcantara/Leder
Polsterfarbe	Schwarz



Angaben zum Fahrzeug

Wartungsheft / Nachweis	digitaler Nachweis / vollständig	Restlauf bis Service	0 km
Letzte Wartung am / bei	08/2024 bei 76.638 km		
Schlüssel ist/soll	3 / 3	FZG-Dokumente	ZB#2 (B) lag vor (Kopie), ZB#1 (S) lag nicht vor
		BriefNr	FR660289
Vorschaden / Unfall	Feststellbar	Nachlackierung	Feststellbar
Besichtigungsbedingungen	ausreichend	Hubmittel / Grube	ja
Probefahrt	nicht durchgeführt	Motorlauf	durchgeführt
HSN/TSN	8004 / ARV 00433		
Abgasnorm	EURO6;WLTP;DG;PI/CI; M, N1 I	Feinstaubplakette	
zul. Gesamtgewicht	2.400 kg	Leergewicht	

Bereifung

Montierte Bereifung

#	Reifengröße	Reifentyp	Hersteller	Profiltiefe
1)	235/50 R19 99V	Sommerreifen (mit Notlauf) auf Leichtmetall	Pirelli	4mm / 4mm
2)	235/50 R19 99V	Sommerreifen (mit Notlauf) auf Leichtmetall	Pirelli	4mm / 4mm

Zusatzbereifung

#	Reifengröße	Reifentyp	Hersteller	Profiltiefe
1)	235/55 R18 104V	Winterreifen auf Leichtmetall	Bridgestone	7mm / 7mm
2)	235/55 R18 104V	Winterreifen auf Leichtmetall	Bridgestone	7mm / 7mm

Legende: Profiltiefenangabe für Reifen links an erster Stelle, für Reifen rechts an zweiter Stelle der Achse in Fahrtrichtung

Ausstattung

Serienausstattung

- Ablagefach auf dem linken Radhauskasten
- Ablagen
- Airbag, Fahrer und Beifahrer
- Airbag, Kopfairbags
- Allergenfilter
- Antiblockiersystem (ABS)
- Armaturentafel in Schwarz / Schwarz, Türverkleidung in Schwarz mit Alcantara Inlay
- Außenspiegel elektrisch einstell- und beheizbar mit integrierten Seitenblinkern
- Care Connect: Proaktive Dienste (Laufzeit 14 Jahre)
- Dachhimmel Schwarz
- Dekoreinlage Carbon mit SPORTLINE-Logo
- Drehzahlmesser
- Easy Start (Start-Stopp-Taste anstelle des Zündschlosses)
- Elektronische Querdifferenzialsperre (XDS+)
- ESC Elektronische Stabilisierungskontrolle
- Fahrprofilauswahl inklusive personalisierbarem Schlüssel (Normal, Eco, Sport, Individual)
- Fensterheber elektrisch vorn und hinten
- Fußmatten vorne und hinten
- Fußraumbeleuchtung vorne und hinten
- Getriebe: 7-Gang-Doppelkupplungsgetriebe (DSG)
- Green tec (Start/Stopp-Automatik inkl. Bremsenergierückgewinnung)
- Heckscheibenwischer Aero inkl. Scheibenwaschanlage
- Klimaanlage Climatronic (2-Zonen)
- Kopfstützen vorne fest integriert, hinten höhenstellbar
- LED-Hauptscheinwerfer mit LED-Tagfahrlicht
- Lenkrad: 3-Speichen-Lederlenkrad
- Lenkrad: Sportlenkrad mit Multifunktionstasten inkl. Schaltwippen
- Mittelarmlehne vorn, inkl. Ablagefach
- Multifunktionsanzeige mit Maxi-Dot-Display (Bordcomputer)
- Netzprogramm im Kofferraum
- Pedalerie in Edelstahl-Design
- Progressivlenkung
- Radiozubehör: 8 Lautsprecher
- Radiozubehör: USB-Anschluss in der Mittelkonsole
- Reifendrucküberwachung
- Rücksitzlehne 60:40 geteilt umklappbar, längs verschiebbar, einstellbare Lehnenneigung
- Scheinwerferreinigungsanlage
- Sicherheitsgurte Kodjaq
- Sitze: Elektrisch einstellbare Vordersitze mit Memory-Funktion
- Steckdose 12V - in der Mittelkonsole und im Kofferraum
- Sunset
- Türeinstiegsleisten vorn
- Variables Befestigungskonzept im Kofferraum (nur bei 5-Sitzer)
- Ablagefächer hinter den Radhauskasten im Kofferraum
- Aeroscheibenwischer vorn
- Airbag, Fahrer-Knieairbag
- Airbag, Seitenairbags vorne
- Allrad Permanent
- Antriebsschlupfregelung (ASR)
- Außenspiegel elektrisch anklappbar inkl. Innen- & Außenspiegel mit automatischer Abblendung
- Berganfahrassistent
- Bremsassistent, hydraulisch
- Cargo-Elemente im Kofferraum
- Dachreling, schwarz
- Dieselpartikelfilter
- Dritte Bremsleuchte
- Elektronische Parkbremse inklusive Auto-Hold-Funktion
- Emergency Call
- Fahrlichtassistent und Regensensor
- Fahrwerk: Adaptives Fahrwerk DCC inkl. Off-Road-Assistent
- Frontradarassistent inklusive City-Notbremsfunktion mit Personenerkennung
- Geschwindigkeitsregelanlage
- Getönte Scheiben
- Handschuhfach beleuchtet
- Heckscheibe beheizbar
- ISOFIX-Vorbereitung auf den äußeren Rücksitzen
- Kofferraumabdeckung, einroll- sowie herausnehmbar
- LED-Ambientebeleuchtung
- LED-Rückleuchten in Kristallglasoptik & LED-Kennzeichenbeleuchtung
- Mittelarmlehne hinten mit Becherhaltern und Durchlademöglichkeit
- MSR (Motorschleppmomentregelung)
- Nebelscheinwerfer mit integriertem LED Tagfahrlicht
- Parksensoren hinten
- Polster: Microfaser Alcantaraausstattung Sport-Schwarz
- Radio: Musiksysteem Swing 6,5"
- Radiozubehör: Digitaler Radioempfang DAB+
- Reifen-Mobilitätsset
- Räder: 19" Leichtmetallfelgen Triglav Anthrazit-Glanzgedreht
- Scheibenwaschdüsen beheizt
- Servolenkung, elektromechanisch
- Sitze: Beheizbare Vorder- und äußere Rücksitze
- Sitze: Fahrer- und Beifahrersitz höhenverstellbar
- Skoda Care Connect
- Stoßfänger in Wagenfarbe lackiert
- Telefon: Komfort Telefonfreisprecheinrichtung (ohne Anbindung an die Außenantenne) inkl. Schaltwippen
- Verzurrösen im Kofferraum



- Zentralverriegelung mit Funkfernbedienung

- Wegfahrsperre

Sonderausstattung

- Elektrische Heckklappenbedienung
- Fernlichtassistent
- Lackierung: Perleffekt
- Parksensoren vorn & hinten
- Sitze: 3. Sitzreihe (7-Sitzer), Laderaumabdeckung im Kofferraum
- Sitze: Lehnenfernentriegelung der Rücksitzlehnen (2. Sitzreihe) im Kofferraum
- Windschutzscheibe, drahtlos beheizbar

- Paket: Business Amundsen (Scout, Sportline) (Dynamisches Radio-Navigationssystem Amundsen mit mp3-Player - Kapazitives 8" Farbdisplay - Farbige Maxi-Dot Display - Verkehrszeichenerkennung - SmartLink+ - Sprachbedienung - Phonebox mit induktiver Aufladefunktion (Verbindung über Außenantenne) - WLAN-Hotspot (Nutzung der Datenverbindung des gekoppelten Mobiltelefons) - Müdigkeitserkennung - 230 V Steckdose sowie USB-Anschluss - Gepäcknetztrennwand - Infotainment Online (Laufzeit 3 Jahre))

Kurze Sachverständige Feststellungen

Vorgelegte Dokumente	Zum Zeitpunkt der Besichtigung lag die Zulassungsbescheinigung Teil 2 (Brief) vor, die Zulassungsbescheinigung Teil 1 (Schein) lag nicht vor. (Kopie)
FIN-Vergleich	Die Fahrzeug-Identifizierungsnummer (FIN) wurde am Fahrzeug abgelesen und die Übereinstimmung im Verlauf der Besichtigung durch den Unterzeichner mit den vorgelegten Unterlagen festgestellt.
Besichtigung	Die Besichtigungsbedingungen waren zur Beurteilung des Fahrzeuges ausreichend. Zur Untersuchung des Fahrzeuges standen Hubmittel bzw. eine Grube zur Verfügung.
Probefahrt	Es wurde bei der Besichtigung des Fahrzeuges keine Probefahrt/keine Rangierfahrt durchgeführt.
Motorlauf	Ein Probelauf des Motors wurde durchgeführt.

Wertmindernde Faktoren

Nr.	Bauteilgruppe	Beschreibung
1	Tür vorn rechts	Türkante - Kratzer - Smart Repair
2	Sonstiges	Inspektion/Wartung - fällig - durchführen
3	Tür vorn links	Tür - verkratzt / verschürft - lackieren
4	Tür hinten links	Tür - verkratzt / verschürft - lackieren

Gebrauchsspuren

Nr.	Bauteilgruppe	Beschreibung
1	Verglasung	Frontscheibe mit Spurhalteassistent - Steinschlag - kein Abzug
2	Motorhaube	Motorhaube - Steinschlag - kein Abzug
3	Stoßfänger vorn	Stoßfänger vorn - Steinschlag - kein Abzug
4	Heckklappe/-tür	Heckklappe - Delle(n) - sanft instandsetzen

Das Fahrzeug weist dem Alter und Einsatz entsprechende Gebrauchsspuren auf.

Vorschäden

Nr.	Vorschaden
1	Seite rechts, Angabe durch Nutzer/Auftraggeber, vom 06.09.2021
2	Heck, Angabe durch Nutzer/Auftraggeber, vom 15.05.2024

Unfallschäden

Nr.	Unfall
1	Seite rechts



Nachlackierungen

Nr. Nachlackierung

- 1 Seitenwand links, fachgerecht ausgeführt, Reparaturrechnung nicht vorhanden
- 2 Seitenwand rechts, fachgerecht ausgeführt, Reparaturrechnung nicht vorhanden

Lackschichtdickenmessung

Seitenwand links	177 µm	Seitenwand rechts	171 µm
------------------	--------	-------------------	--------

Auftrag/Auftragsumfang

Es wurde der Auftrag erteilt, ein Verkaufsbericht über das beschriebene Fahrzeug zu erstellen. Dieses beinhaltet folgende Umfänge:

- Beschreibung von kernrelevanten Angaben zum Fahrzeug
- Dokumentation von Ausstattungsmerkmalen
(Lieferung durch Drittdienstleister)
- Dokumentation von Schäden, Mängeln, Fehlteilen
- Dokumentation von Vorschäden, unreparierten Vorschäden, Nachlackierungen
- eine kurze Sicht- oder Funktionsprüfung der Ausstattungsdetails sofern möglich.
(Funktionsprüfungen von Fahrerassistenzsysteme gehören nicht zum Leistungsumfang!)
- eine Fotodokumentation des Fahrzeuges

Grundlage zum Auftrag

Grundlage dieses Produktes stellt der Leitfaden für Fahrzeugrücknahmen und Bewertungen der Alphabet Fuhrpark GmbH dar. Die expliziten Feststellungen im Einzelfall trifft der Sachverständige objektiv im Rahmen der vorgegebenen Standards aufgrund eigener Sachkunde.

Die Fahrzeugbesichtigung erfolgt im demontagefreien Zustand.

Schäden oder Mängel welche erst im Rahmen von Zerlege-/ Diagnosearbeiten oder durch erweiterte Kenntnisse festgestellt werden können, verbleiben im Bereich des Prognoserisikos. Ein erweitertes Risiko besteht durch verschwiegene Mängel welche durch arglistige Täuschung hervorgerufen, und durch den sachverständigen nicht identifizierbar waren.

Schäden oder Mängel, die aus einer normalen Nutzung bzw. Abnutzung des Fahrzeuges entstanden sind, werden gemäß dem zugrunde gelegten Standard akzeptiert.

Ein expliziter Ausweis und eine monetäre Betrachtung der zu erwartenden Merkmale innerhalb des Produktes erfolgten nicht.

Merkmale, welche in ihrer Art und Ausprägung leicht über den üblichen Gebrauch hinausgehen jedoch keine inakzeptable Beschädigung darstellen, werden ggf. unter Gebrauchsspuren dokumentiert und ausgewiesen.

Schäden oder Mängel, welche gemäß dem zugrunde gelegten Standard, nicht mehr einer normalen Nutzung bzw. Abnutzung zugeordnet werden können, werden im Produkt unter Wertmindernde Faktoren aufgelistet.

Je nach Produktspezifikation kann ein monetärer Ausweis erfolgen. Insofern dieses stattfindet können die Kosten zu 100% dargestellt sein oder anteilig gemäß Fahrzeugalter und Laufleistung.

Vorschäden

Am Fahrzeug wurden unreparierte Vorschäden festgestellt. Die notwendigen Aufwendungen für die Instandsetzung sind im Gutachten aufgeführt bzw. werden ggf. in einer separat beiliegenden Reparaturkalkulation detailliert dargestellt.

Bemerkungen

Die beigefügte Reparaturkostenkalkulation wurde nach bestem Wissen und Gewissen unter eingeschränkten Besichtigungsbedingung im demontagefreien Zustand erstellt. Es können aufgrund verdeckter Beschädigung erhebliche Mehrkosten und somit Abweichung der für den Unfall ausgewiesenen Reparaturkosten nicht ausgeschlossen werden.



Abbildung 1: Schräg vorne (links)



Abbildung 2: Schräg vorne (rechts)



Abbildung 3: Schräg hinten (links)



Abbildung 4: Schräg hinten (rechts)



Abbildung 5: Innenraum vorne



Abbildung 6: Innenraum hinten



Abbildung 7: Kombiinstrument



Abbildung 8: Instrumententafel



Abbildung 9: Innenraum 360° Ansicht ([Online Link](#))



Abbildung 10: Laderaum



Abbildung 11: FIN



Abbildung 12: Montierte Bereifung

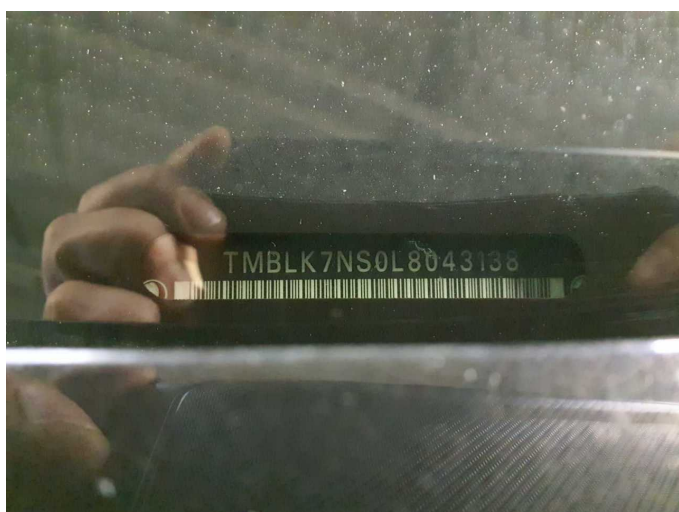

Abbildung 13: Dokumente



Abbildung 14: Zusatzbereifung



Abbildung 15: Navigation



Abbildung 16: Sonstiges



Abbildung 17: Sonstiges



Abbildung 18: Sonstiges



Abbildung 19: Sonstiges

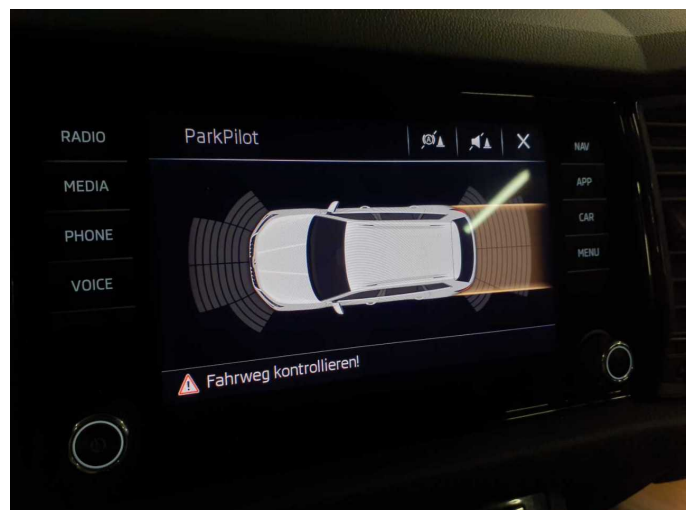

Abbildung 20: Sonstiges



Abbildung 21: Sonstiges



Abbildung 22: Sonstiges



Abbildung 23: Sonstiges



Abbildung 24: Sonstiges

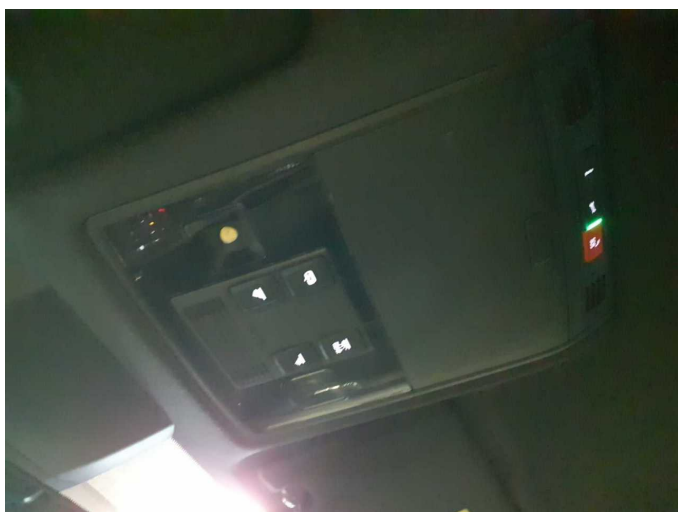

Abbildung 25: Sonstiges

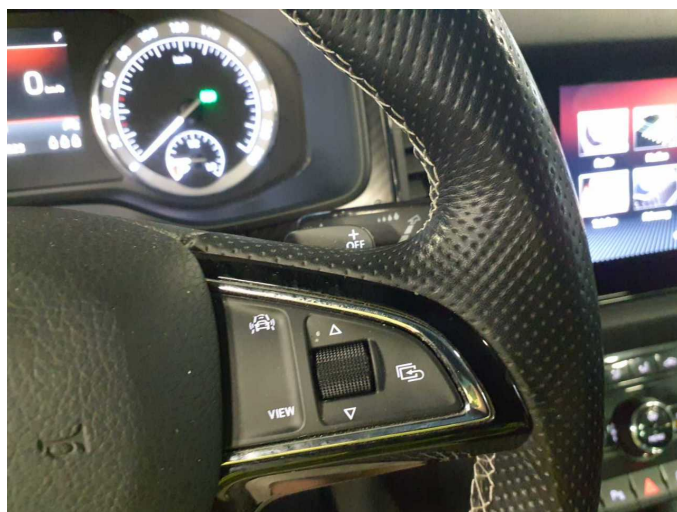

Abbildung 26: Sonstiges



Abbildung 27: Sonstiges



Abbildung 28: Sonstiges



Abbildung 29: Sonstiges

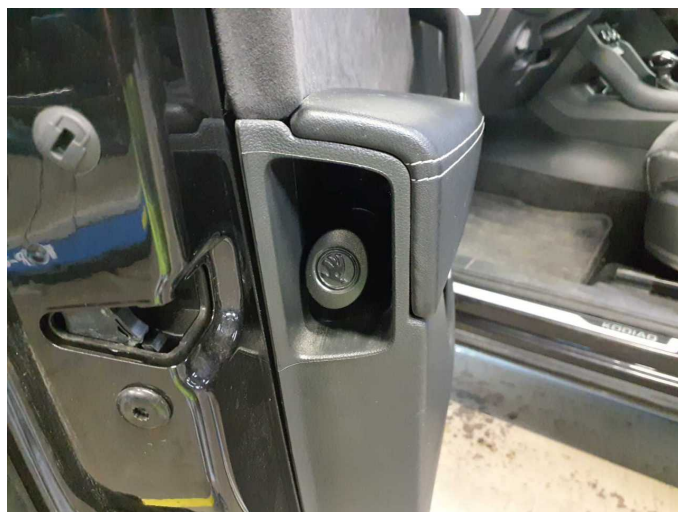

Abbildung 30: Sonstiges



Abbildung 31: Sonstiges



Abbildung 32: Sonstiges



Abbildung 33: Sonstiges

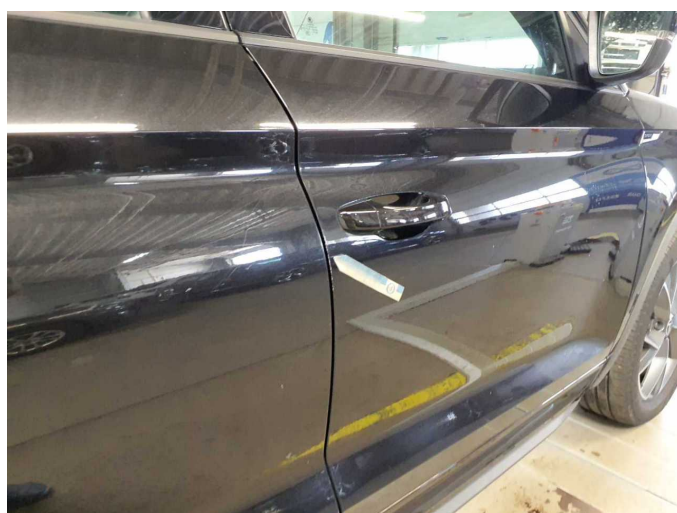

Beschädigung 1: Tür vorn rechts: Türkante - Kratzer - Smart Repair



Beschädigung 1: Tür vorn rechts: Türkante - Kratzer - Smart Repair

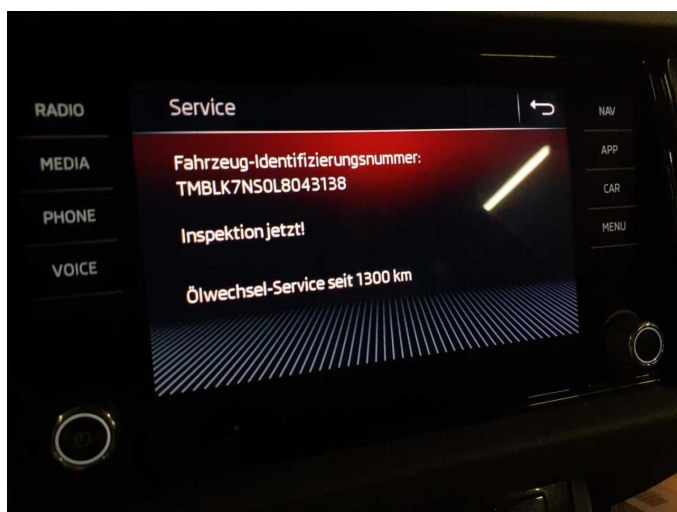

Beschädigung 2: Sonstiges: Inspektion/Wartung - fällig - durchführen

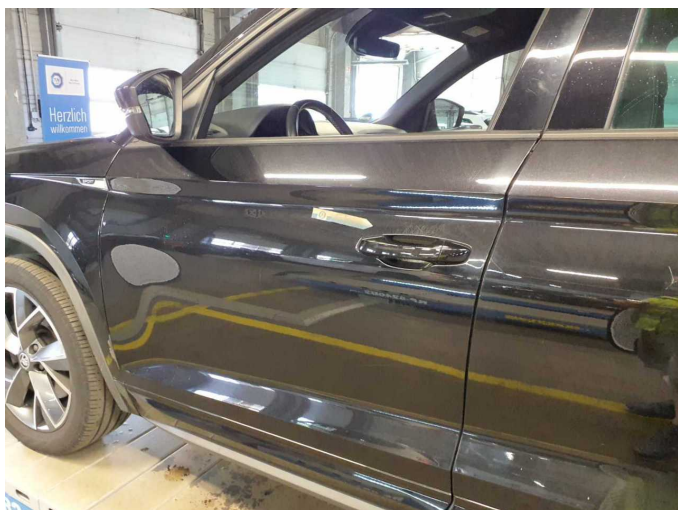

Beschädigung 3: Tür vorn links: Tür - verkratzt / verschürft - lackieren

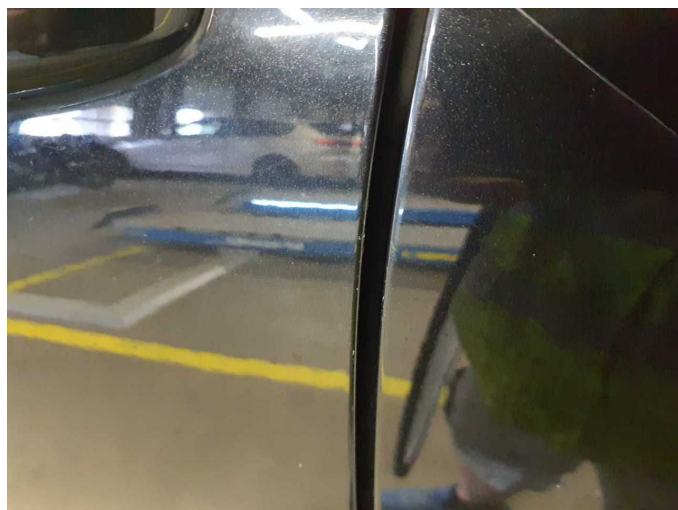

Beschädigung 3: Tür vorn links: Tür - verkratzt / verschürft - lackieren



Beschädigung 3: Tür vorn links: Tür - verkratzt / verschürft - lackieren

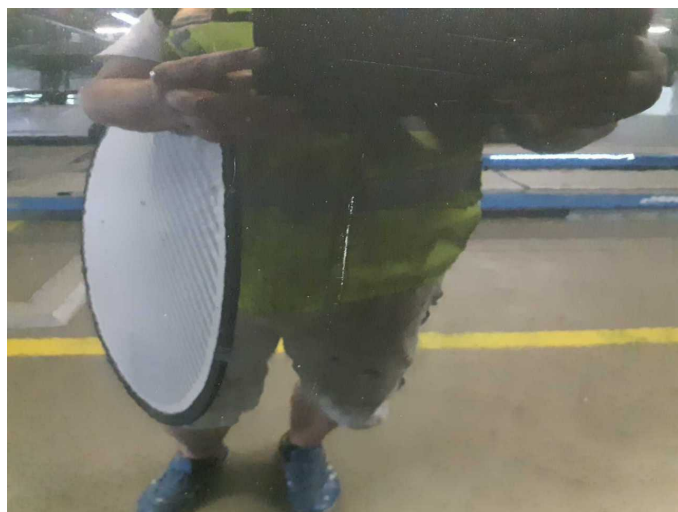

Beschädigung 3: Tür vorn links: Tür - verkratzt / verschürft - lackieren



Beschädigung 3: Tür vorn links: Tür - verkratzt / verschürft - lackieren

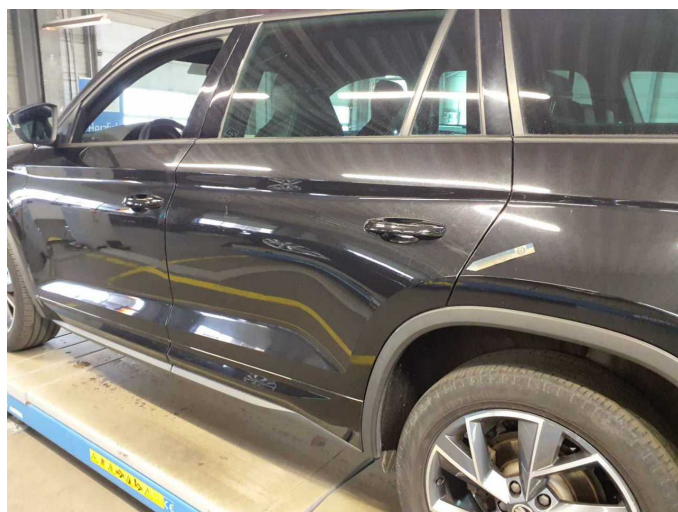

Beschädigung 4: Tür hinten links: Tür - verkratzt / verschürft - lackieren



Beschädigung 4: Tür hinten links: Tür - verkratzt / verschürft - lackieren

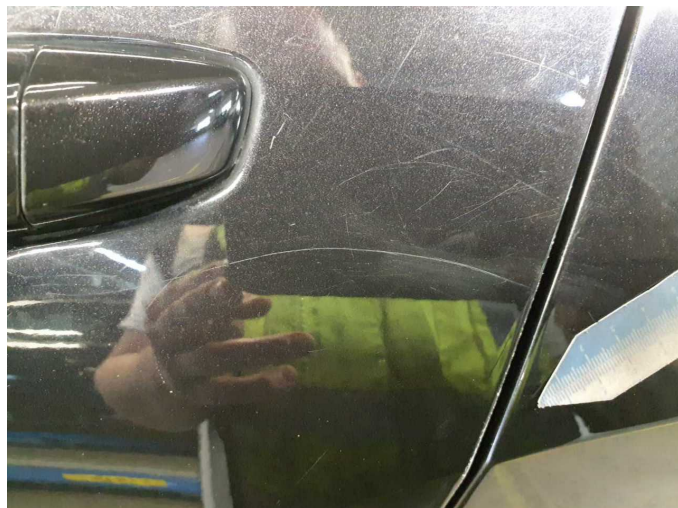

Beschädigung 4: Tür hinten links: Tür - verkratzt / verschürft - lackieren



Beschädigung 4: Tür hinten links: Tür - verkratzt / verschürft - lackieren

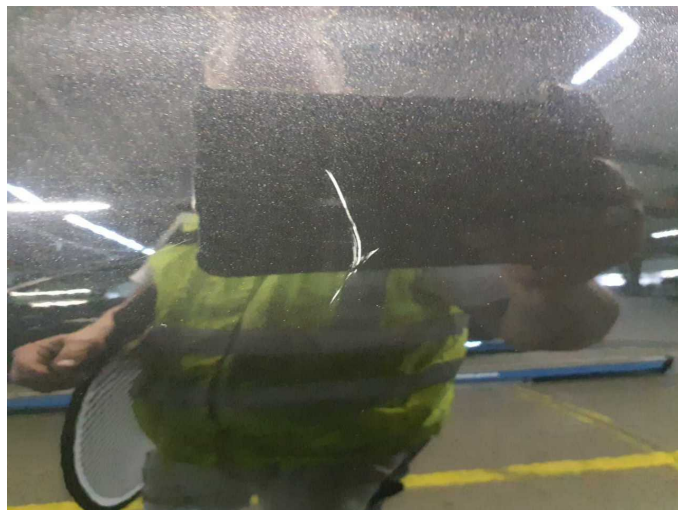

Beschädigung 4: Tür hinten links: Tür - verkratzt / verschürft - lackieren

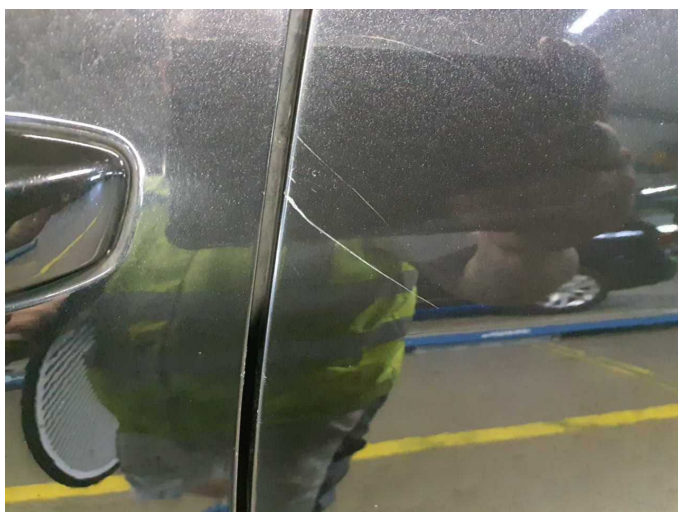

Beschädigung 4: Tür hinten links: Tür - verkratzt / verschürft - lackieren



Gebrauchsspur 4: Heckklappe/-tür: Heckklappe - Delle(n) - sanft instandsetzen

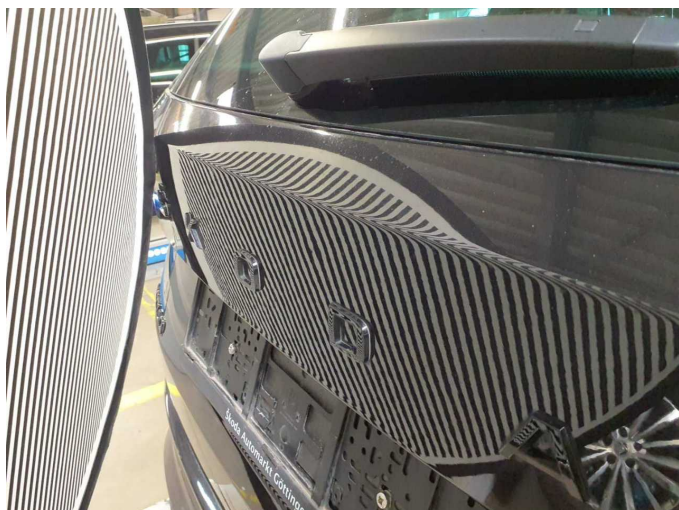

Gebrauchsspur 4: Heckklappe/-tür: Heckklappe - Delle(n) - sanft instandsetzen



Gebrauchsspur 4: Heckklappe/-tür: Heckklappe - Delle(n) - sanft instandsetzen

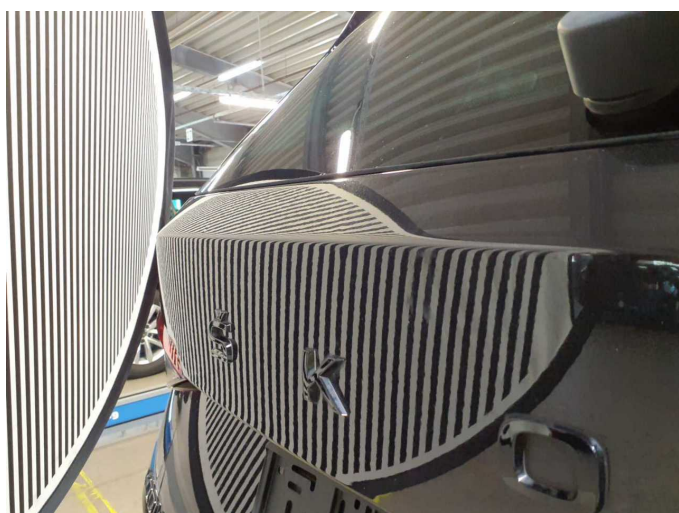

Gebrauchsspur 4: Heckklappe/-tür: Heckklappe - Delle(n) - sanft instandsetzen

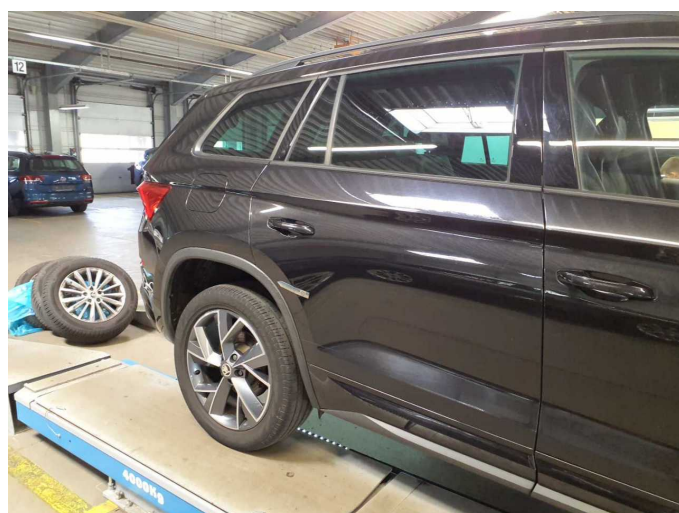

Unfall 1: Seite rechts

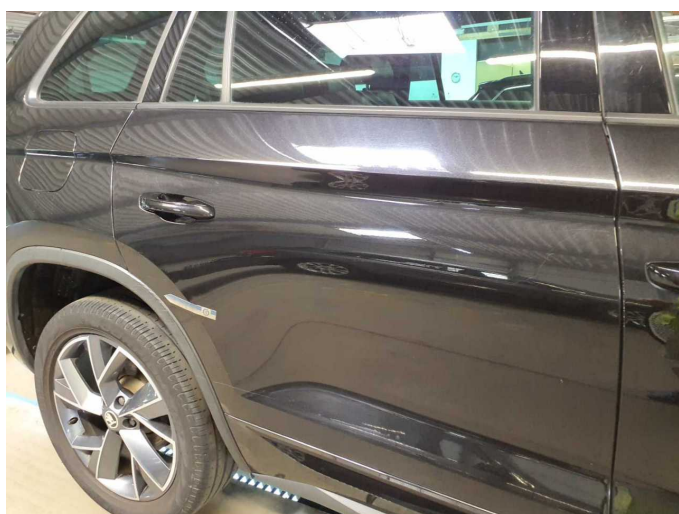

Unfall 1: Seite rechts

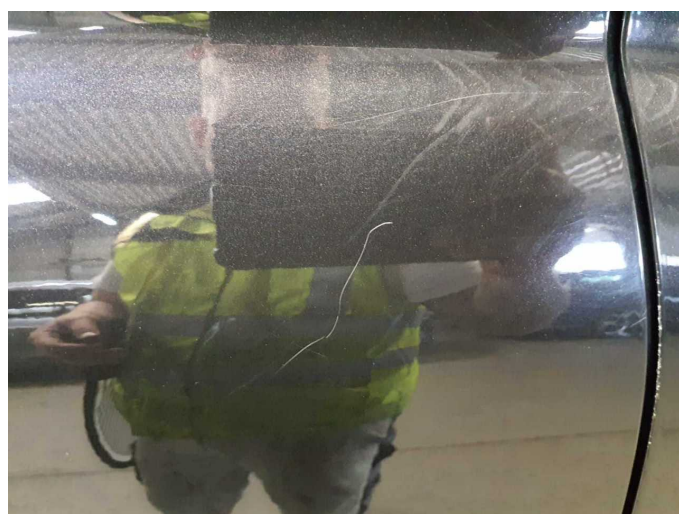

Unfall 1: Seite rechts



Unfall 1: Seite rechts

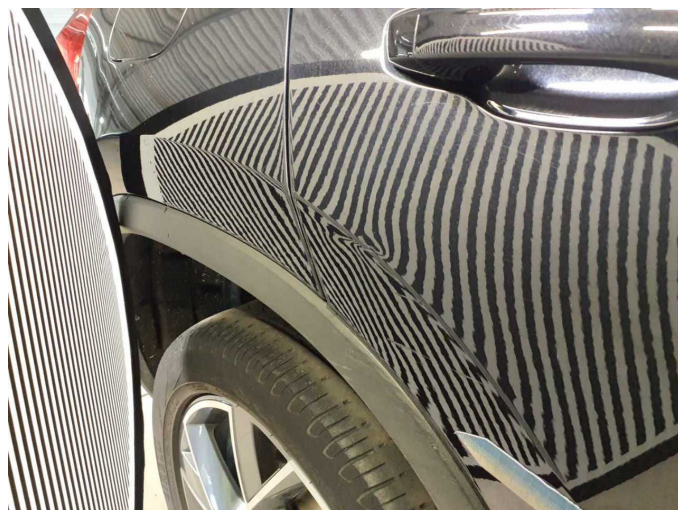

Unfall 1: Seite rechts



Unfall 1: Seite rechts

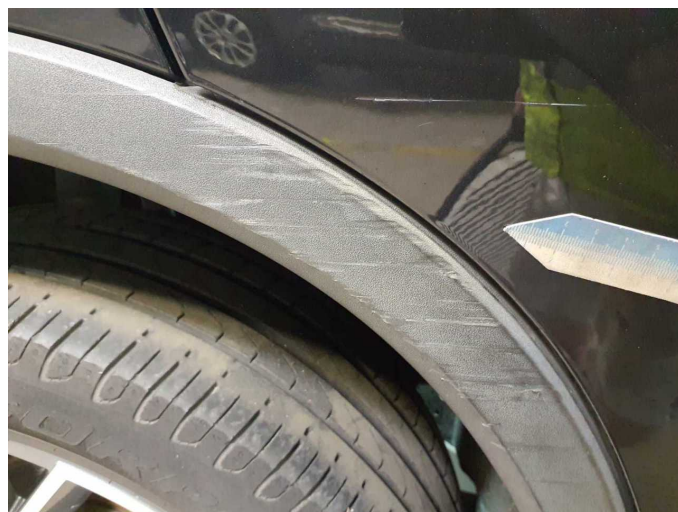

Unfall 1: Seite rechts



Unfall 1: Seite rechts



Unfall 1: Seite rechts

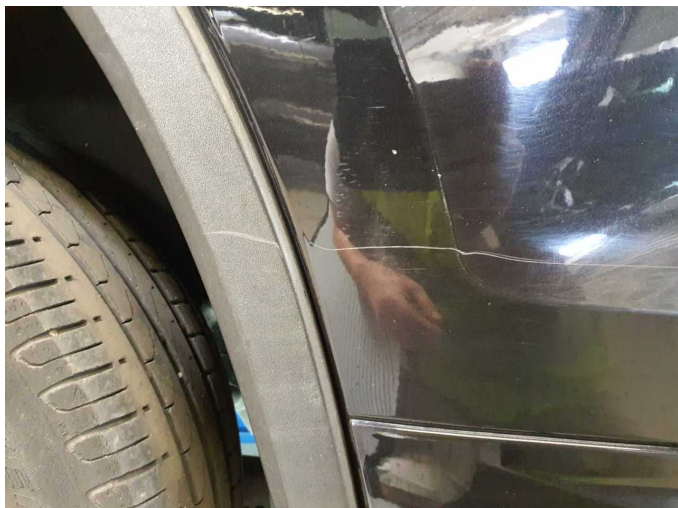

Unfall 1: Seite rechts



Nachlackierung 1: Seitenwand links



Nachlackierung 1: Seitenwand links



Nachlackierung 2: Seitenwand rechts



Nachlackierung 2: Seitenwand rechts



Wartungshistorie

(gemäß Auftraggeber Informationen)

Fahrgestellnummer: TMBLK7NS0L8043138
Hersteller / Modell: SKODA SKODA Kodiaq 2.0 TDI 4x4 DSG Sportline

Datum	KM-Stand	Beschreibung
12.05.2025	101.596	HU + AU
02.08.2024	76.638	Motoröl b. Wartung; Regelwartungsdienst
05.06.2024	72.354	Systemtest/Eigendiagnose
29.12.2023	61.660	Bremse Sonstiges; Bremsklötze hinten; Bremsscheiben hinten; Motoröl b. Wartung; Ölfilter ern; Ölwechsel; Wartung Sonstiges; Wartung Sonstiges
02.08.2023	53.108	Getriebeöl ern/prüfen; Regelwartungsdienst; Wartung Sonstiges
26.05.2023	49.239	AU; Bremsflüssigkeit ern; Bremsscheiben + Klötze v; Ölwechsel - Hinterachse
30.08.2022	33.614	Motoröl b. Wartung; Regelwartungsdienst
17.05.2022	27.363	Systemtest/Eigendiagnose
26.08.2021	15.598	Motoröl b. Wartung; Ölwechsel