

Zustandsbericht

- Protokoll der Fahrzeugbewertung -

Berichts-Nr: 7788587
vom: 06.02.2025

» Übersicht

Auftrags-Nr: 1001838425
Besichtigt am: 06.02.2025 12:47
Berichts-Nr: 7788587
FIN: TMBJW8NX0NY010348

Fahrzeugansicht - diagonal
vorne linksFahrzeugansicht - diagonal
hinten rechtsInnenraum - Cockpit mit
Laufleistung



Zustandsbericht

- Protokoll der Fahrzeugbewertung -

Berichts-Nr: 7788587
vom: 06.02.2025

» Fahrzeugdaten

Fahrzeugkategorie:	Personenkraftwagen
Fahrzeugart:	Kombi
Hersteller:	Skoda
Modell:	Octavia
HSN / TSN:	8004 / AWJ
Erstzulassungsdatum:	07.09.2021
Laufleistung:	102.370 km
Farbe:	Schwarz-Magic Perleffekt
Farbe Dach:	Schwarz-Magic Perleffekt
Antriebsart:	Frontantrieb
Motorisierung/Kraftstoff:	Hybrid Benzin
Hubraum:	1.395 ccm
Leistung:	110 kW (150 PS)
Fahrzeuglänge:	4.689 mm
Fahrzeughöhe:	1.504 mm
Fahrzeugbreite:	1.829 mm
Zulässiges Gesamtgewicht:	2.090 kg
Radstand:	2.680 mm
Anzahl Achsen:	2
Zylinder:	4
Schadstoffklasse:	Euro 6
Anzahl Türen:	4
Anzahl Sitze:	5
Getriebe:	Automatik 6-Gang
Polsterart:	Stoff
Interieurfarbe:	Ambition grau/schwarz Formhimmel
Anzahl vorhandene Schlüssel:	2

» Dokumente & Wartung

Nächste HU:	09.2024
Zulassungsbescheinigung (ZBT1 Original) vorhanden:	Ja
Zulassungsbescheinigung entgegengenommen:	Ja
Kennzeichen entgegengenommen:	Beide
Wartungsheft:	Digital
Wartungsnachweis:	Nicht prüfbar
Datum der letzten Wartung:	
Km-Stand bei letzter Wartung:	
Restlauf bis Service:	7.000 KM



Zustandsbericht

- Protokoll der Fahrzeugbewertung -

Berichts-Nr: 7788587
vom: 06.02.2025

» Fahrzeugausstattung

"DRIVER ALERT" - Müdigkeitserkennung	Beheizbare Windschutzscheibe
"Ergonomic basic seat"	Berganfahrassistent
"FRONT ASSIST" - mit Warnen und Bremsen auf Fahrzeuge, Fußgänger und Radfahrer	Besondere Innengeräuschkämpfung
"PARK ASSIST" - Parklenkassistent mit Einparkhilfe (Parksensoren vorn und hinten)	Betriebserlaubnis Nachtrag
"REAR VIEW"	Bordliteratur in Deutsch
"SIMPLY CLEVER"	Bordwerkzeug
"SMART LINK" (wired and wireless connect)	BRS für Fahrzeuge mit E-Antrieb (ESC und eBKV)
"SOUND SYSTEM CANTON"	Climatronic (3-Zonen) mit Klimabedienteil hinten
"SUNSET" + akustische vordere Seitenscheiben	DAB - Digitaler Radioempfang
12 Volt-Steckdose im Kofferraum	Dachreling, schwarz
230V Wechselrichter und Steckdose für Europa	Dämpfung hinten,Sportausführung
2x USB vorn, 2x USB hinten (MiKo), 1x USB in Sicherheitsinnenspiegel	Dämpfung vorn
3-Speichen-Sportmultifunktionsleder- lenkrad mit dem Heizung und Schaltwippen für das DSG	DC/DC Wandler 3,0 KW
4 Türen	Dekor-Einlagen
4 Zyl.Ottomotor 1,4L Aggr. 04E.C	Differenzialsperre (XDS) Dynamische Traktions Hilfe
4-Zylinder-Ottomotor 1,4L/110 KW, HybridTSI, Systemleistung 180 KW Grundmotor ist: TH8/T9D	Doppelton-Signalhorn
6-Gang-Automatikgetriebe	Dreip.Automatikgurte hinten außen mit ECE-Label
Abdeckungen für Leichtmetallräder	Dreip.Automatikgurte vo.m.Gurtstraffer und Höheneinstellung
Abgasendrohr seitlich, hinten	Dreipunkt-Automatikgurt für mittleren Fondsitz
Abgaskonzept, EU6 AP	Einbau Differenzierung für Getriebe"DQ400" -- Fahrzeugteile -
Ablagekästen im Kofferraum	-
Adaptive Fahrwerksregelung mit kontinuierlicher Bedienung	Einstiegleisten in den Türausschnitten
Aktivkohlebehälter (EVAP)	El. einst., beheiz.,klappbare, automat. abbl. Aussensp. mit Board.-Sp.,Memoryf.,Innenspiegel, ohne Rahmen, SIDE ASSIST
Alu Pedalen	El. Rollo (mit Sonnenrollo, mit Ablageetasche/Ablagebox)
Ambiente und Umfeldbeleuchtung	E-Motor (Hybrid) Systemleistung 180KW Aggr.0ED.B / 0EK.A
Antenne nur für FM Empfang, Diversity	Entriegelung Hintersitz mechanisch
Armaturentafel, Swarz, mit PAD - Style, RS, Scout; RS graue Naht	Fahrerkniefairbag
Aufkleber/Schilder, deutsch-französisch-holländisch	Fahrzeuge ohne besonderen Produktaufwertungsmaßnahmen
Außen-Sound, Soundbox ohne Deaktivierung(Ausführung 1)	Fahrzeugklassen-Differenzierung -5EN-
Außensp.mit Mem.F; el.einstell./beheizb.-aut.abblendb. (Fahrer),kippb.bei Rückw.F(Beif.),Kappe el.klappbar, Vorfeldbel.	Federbereich 08 nur Einbausteuerung keine Bedarfsprognose
Außenspiegel Fahrerseite konvex, Beifahrerseite konvex	Fensterheber mit Komfortschaltung und Abschaltsicherung, elektrisch
Ausströmer	Fertigungsablauf Standard
Automatische Distanzregelung (mit follow to stop) und Speed-Limiter	Feststellbremse
Batterie 320A (59Ah)	Formteilhimmel ungeteilt
Batterie/Generator Kapazität Standard	FPK-Medium
Bauteile mit besonderer Oberfläche	Frontantrieb
Bauteilesatz ohne länderspezifische Bauvorschrift	Fußmatten vorn und hinten
Beheizbare Scheibenwaschdüsen vorn	Gepäckraumbeleuchtung
	Gepäckraumbodenbelag, Nadelflies (form- stabil)
	Gewichtsbereich 6 nur Einbausteuerung keine Bedarfsprognose



Zustandsbericht

- Protokoll der Fahrzeugbewertung -

Berichts-Nr: 7788587
vom: 06.02.2025

Grossdach-System
Gurtkontrolle, E-Kontakt vorn und hinten, optisch und akustisch
Head-Up Display
Heckscheibenwischer "AERO"
Heckspoiler in Wagenfarbe
Hinterachsgewicht Ausführung 1
Hybrid-Antriebssystem PHEV
Infotainment Columbus
Innenleuchte im Fußraum vorn und hinten
Instrumenteneinsatz, Anzeige in KM/H
Kältemittel R1234yf
Kein Sonderfahrzeug, Standard-Ausführung
Keine Aktionsausführung
Kindersicherung, elektrisch betätigt
Kindersitzverankerung für Kindersitzsystem I-Size, 2 x top tether und Kindersitzverankerung vorn BF-Seite
Komfort & Relax
Komfortsitze vorn (Sportsitze für RS)
Komforttelefonie mit LTE und Wireless charging
Kopfstützen für Vordersitze
Kopfstützen hinten mit zus. Funktion
Kraftstoffsystem Otto-Einspritzer
Ladekabel Mode 2 Typ2 / E+F (10A)
Ladekabel Mode3 Typ2 3 16A
Landesverkaufsprogramm Deutschland
Lane Assist mit adaptiver Spurführung + Emergency Assist
LED- Hauptscheinwerfer mit variabler Lichtverteilung
LED-SBBR-Leuchte, Lichtfunktionen animiert, spezielles Styling
Leergewichtsbereich 1
Leichtmetallräder "COMET", schwarz, 7,5J x 18" - 4 Stk.
Lendenwirbelstütze, elektr. einstellbar für beide Vordersitzlehne mit Massage- funktion
Leuchtweitenregulierung, autom/dynamisch mit Kurvenfahrlicht (AFS 1)
Linkslenker
Mit Ausweichunterstützung, mit Abbiegeassistent
Mit Halter
Mit Multifunktionskamera
Mit Scheinwerferreinigungsanlage, mit Waschwasser-Standanzeige
Mit Verkehrszeichenerkennung
Mittelarmlehne vorn
Mittelkonsole
Modul Boden hinten Ausführung 4
Multipler Matrix-Beam

Navi Columbus + Web Radio
Nebelscheinwerfer und Abbiegeleuchte
Nebelschlusslicht einseitig, Rückfahrlicht beidseitig
Netztrennwand
Nicht Heissland
Normal-Lackierung
Notrufsystem eCall+
Ohne Ablagenpaket/box
Ohne Adapter
Ohne Alu/Chrom-Paket
Ohne Anhängervorrichtung
Ohne besondere Karosseriemaßnahmen
Ohne Car2X
Ohne erweitertem Sicherheitssystem
Ohne Gepäck-Spinne/Netz/Tasche
Ohne Geschwindigkeitsbegrenzungsanlage
Ohne Klapptisch an Vordersitzlehne
Ohne Ladeboden
Ohne Lehnenentriegelung für Vordersitze
Ohne Schalthebelknopf/-Griff
Ohne Schmutzfänger
Ohne Sitzbelüftung/Massagesitze
Ohne Skisack
Ohne Systeme für den Fahrzeugzugang
Ohne Überführungsausrüstung
Ohne Wärmespeicher/Zusatzheizung
Ohne zus. Funktionsfehleranzeige
Ohne zus. Triebwerks-Unterschutz
Ohne Zusatz-/Standheizung
Ohne zusätzliche Bereifung
Optionsinfotainment (MIB3)
Pannen-Set
Parken & Sicht
Performance Reifen 225/45 R18 91Y sportiv
Progressive Lenkung
Radschrauben Standard
Radstand
Rechtsverkehr
Regionscode " ECE " für Radio
Reifendruckkontrolle
Reifenlieferanten für EU Länder
Reise & Comfort
Remote Access / Remote Access + Online Infotainment



Zustandsbericht

- Protokoll der Fahrzeugbewertung -

Berichts-Nr: 7788587
vom: 06.02.2025

Remote Access + Infotainment Online 3 Jahre
Rücksitzbank ungeteilt, Lehne geteilt umlegbar mit
Mittelarmlehne
Scheibenbremsen hinten
Scheibenbremsen vorn
Scheibenwischer-Intervallschaltung mit Licht/Regensensor
Schlüsselloses Schlie - und Startsystem "Keyless Advanced"
ohne Safesicherung
Schlafpaket 2
Schriftzugsatz (SKODA ohne OCTAVIA)
Seitenairbag vorn, mit Kopfairbag und Interaktionsairbag vorn
Serienkraftstoffstbefüllung (6L)
Serviceanzeige 15000 km oder 1 Jahr (fest)
Sicherheitsinnenspiegel automatisch abblendbar ohne
Rahmen, mit Sensoren
Side Assist
Sitzbezüge "Suedia"
Sitzeinstellung elektrisch für beide Vordersitze, mit Memory
und Sitztiefeinstellung
Sitzheizung für Vorder-/u.Hintersitze, getrennt regelbar
Sonnenblenden,mit Make-up-Spiegel beleuchtet auf Fahrer
und Beifahrerseite
Soundaktor
Spezielles Typschild für EG für M1-Pkw
Sport-Ausstattung
Sprachsteuerung
Stabilisator hinten
Stabilisator vorn
Standard-Klimazonen
Start/Stopp-Anlage mit Rekuperation
Steuerung (werksintern)
Stoßfänger Sport
Tagesfahrlichtschaltung
Tankdeckel
Tilgergewicht Lenkrad, XX HZ
Transportschutzfolie (Mindestschutz) mit zus.
Transportschutzmaßnahmen
Tür und Seitenverkleidung (Regenschirm auf Fahrerseite)
Typrüfand Deutschland
UWB fähiges Land und Trägerfrequenz 433,92 bis 434,42Mhz
Variant/Avant
Verbau der Startbatterie hinten, ohne zweite Batterie
Vier-Lenkerachse
Virtuelles Pedal
Wartungsintervallverlängerung
Wegfahrsperr elektronisch
Zierleisten schwarz

Zus. Karosserieabdeckungen Steinschlag- schutz
Zus.Rückstrahler (Türbereich)
Zusätzliche Außengeräuschkämpfung



Zustandsbericht

- Protokoll der Fahrzeugbewertung -

Berichts-Nr: 7788587
vom: 06.02.2025

» Bereifung

MONTIERTE BEREIFUNG

Hersteller	Ort	Position	Typ	Felge	Dimension	Profiltiefe
Bridgestone	Vorne	Links	Sommer	Aluminium	225/45 R 18 91 Y	3,0 mm
Bridgestone	Vorne	Rechts	Sommer	Aluminium	225/45 R 18 91 Y	3,0 mm
Bridgestone	Hinten	Links	Sommer	Aluminium	225/45 R 18 91 Y	4,0 mm
Bridgestone	Hinten	Rechts	Sommer	Aluminium	225/45 R 18 91 Y	4,0 mm

Reifen zulässig: Ja

Reifen verkehrssicher: Ja

ERSATZ-/NOTRAD & ZUBEHÖR

Tirefit vorhanden: Ja

Tirefit Ablaufdatum: 05.2025

Kompressor vorhanden: Ja



Zustandsbericht

- Protokoll der Fahrzeugbewertung -

Berichts-Nr: 7788587
vom: 06.02.2025

» Wertmindernde Faktoren

Nr	Bauteil	Schadensbeschreibung	Reparaturempfehlung
1	Heckklappe	Kratzer	Instandsetzen + lackieren
2	Stoßfänger hinten	Kratzer	Instandsetzen + lackieren
3	Heckdeckelverkleidung	Kratzer	Ersetzen
4	Stoßfänger vorne rechts	Kratzer	Spotrepair
5	Alufelge vorne links	Kratzer	Pauschalbetrag
6	HU/AU (Haupt-/Abgasuntersuchung)	Abgelaufen	Erneuern
7	Seitenwand hinten rechts	Delle(n) und Kratzer	Spotrepair
8	Einstieg Verkleidung hinten links	Kratzer	Smart Repair
9	Rücklicht links	Kratzer	Polieren
10	Rücklicht Heckklappe links	Kratzer	Polieren

» Gebrauchsspuren

Nr	Bauteil	Schadensbeschreibung	Reparaturempfehlung
1	Seitenwand hinten links	Kratzer	Akzeptabel (Gebrauchsspur)
2	Tür vorne links	Kratzer	Akzeptabel (Gebrauchsspur)
3	Windschutzscheibe	Steinschlag	Akzeptabel (Gebrauchsspur)
4	Alufelge hinten links	Kratzer	Akzeptabel (Gebrauchsspur)
5	Alufelge hinten rechts	Kratzer	Akzeptabel (Gebrauchsspur)



Zustandsbericht

- Protokoll der Fahrzeugbewertung -

Berichts-Nr: 7788587
vom: 06.02.2025

» Merkantile Wertminderung

Vorschäden bekannt:	Nein
Vorschäden feststellbar:	Nein
Nachlackierungen vorhanden:	Nein
Lackschichtdickenmessung durchgeführt:	Ja - ohne Auffälligkeiten/Abweichungen

ERGEBNISSE DER LACKSCHICHTDICKENMESSUNG

Die Messwerte lagen im üblichen Bereich.

Pro Bauteil wurden mindestens 3 Messungen durchgeführt.



Zustandsbericht

- Protokoll der Fahrzeugbewertung -

Berichts-Nr: 7788587
vom: 06.02.2025

» Hinweise zum Zustandsbericht

**Angaben zum Auftrag und zum
Bewertungsumfang:**

Es wurde der Auftrag erteilt, einen Zustandsbericht über das beschriebene Fahrzeug zu erstellen.

Die Fahrzeugzustandsbewertung erfolgte auftragsgemäß auf Basis der vom Auftraggeber vorgegebenen Standards für Fahrzeugbewertungen. Die Feststellungen im Einzelfall trifft der Sachverständige aufgrund eigener Sachkunde und nach eigenem sachverständigen Ermessen.

Fahrzeug-Identifizierung:

TMBJW8NX0NY010348

FIN abgelesen und stimmt mit Unterlagen überein

Allgemeinzustand:

Verschmutzt

Besichtigungsbedingungen:

Nässe

Hebebühne/Hubmittel benutzt:

Nein

Motorenlauf durchgeführt:

Ja

Fahrprobe durchgeführt:

Nein



Zustandsbericht

- Protokoll der Fahrzeugbewertung -

Berichts-Nr: 7788587
vom: 06.02.2025

» Sonstige Bemerkungen

Vorliegendes Exemplar wurde auf elektronischem Wege erzeugt. Es ist ohne Originalunterschrift gültig.

» Ansichtsfotos

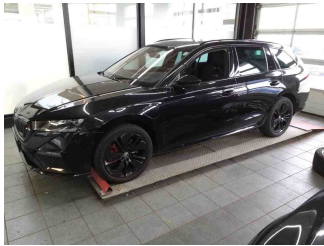

Fahrzeugansicht - diagonal
vorne links



Fahrzeugansicht - diagonal
vorne rechts



Fahrzeugansicht - diagonal
hinten links



Fahrzeugansicht - diagonal
hinten rechts



Innenraum - Cockpit mit
Laufleistung



Seitenansicht - Schweller links



Seitenansicht - Schweller rechts



Fahrzeug -
Typenschild/Fahrgestellnummer



Räder - Rad montiert vorne
links

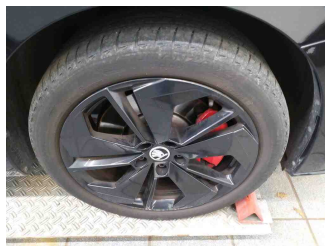

Räder - Rad montiert vorne
rechts

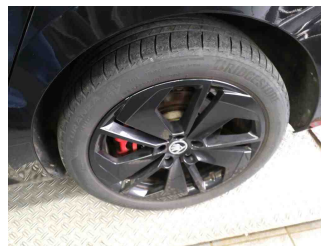

Räder - Rad montiert hinten
links

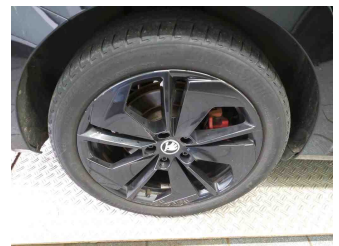

Räder - Rad montiert hinten
rechts



Innenraum - Mittelkonsole

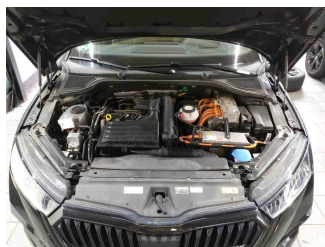

Fahrzeug - Motorraum offen

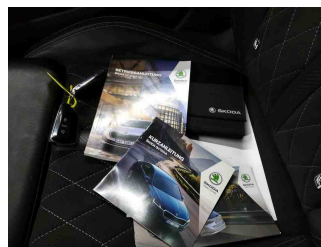

Equipment - Boardmappe/
Securitybag



Innenraum - Kofferraum



Zustandsbericht

- Protokoll der Fahrzeugbewertung -

Berichts-Nr: 7788587
vom: 06.02.2025

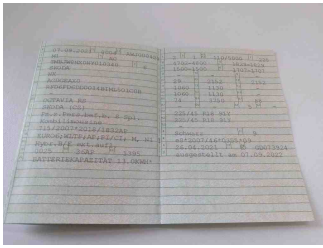

Fahrzeug - abgegebene ZB1

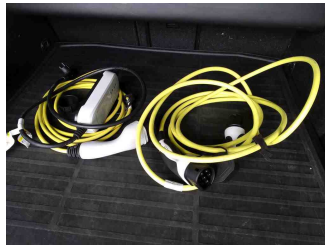

Equipment - Ladeequipment

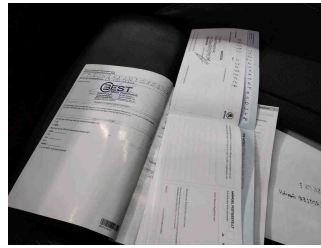

Fahrzeug - Serviceunterlagen /
Wartungsnachweis

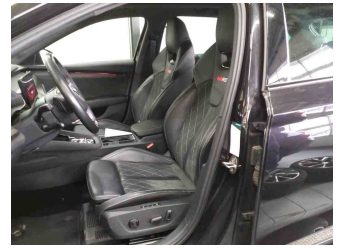

Innenraum - vorne

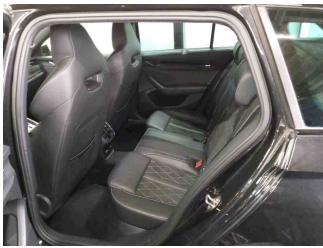

Innenraum - hinten

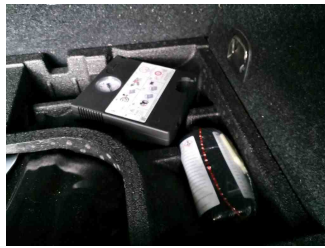

Räder - Haltbarkeitsdatum
Tirefit



Innenraum -
Navigationsgerät/Radio

» Beschädigungsfotos

WERTMINDERNDE FAKTOREN

1 - Heckklappe - Kratzer - Instandsetzen + lackieren

Kommentar

Korrosion

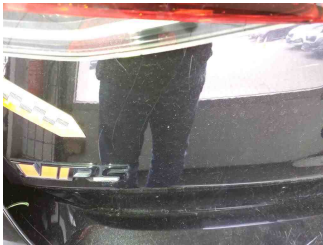

2 - Stoßfänger hinten - Kratzer - Instandsetzen + lackieren

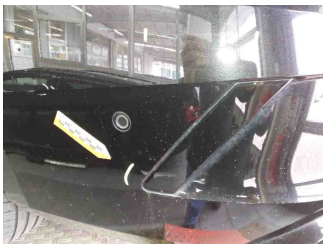
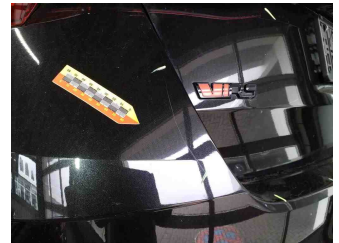
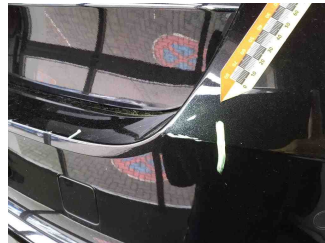

3 - Heckdeckelverkleidung - Kratzer - Ersetzen

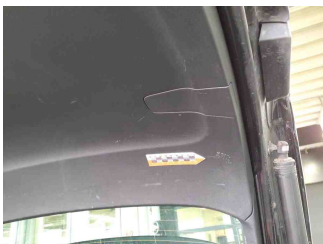



Zustandsbericht

- Protokoll der Fahrzeugbewertung -

Berichts-Nr: 7788587
vom: 06.02.2025

4 - Stoßfänger vorne rechts - Kratzer - Spotrepair

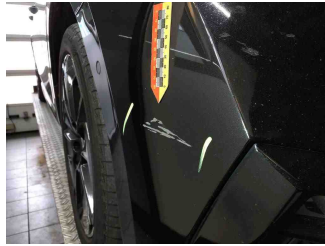
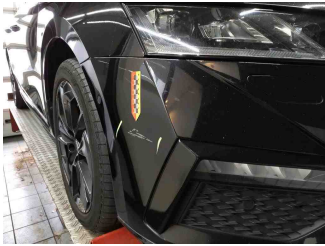

5 - Alufelge vorne links - Kratzer - Pauschalbetrag

Kommentar

Materialabtrag / optische Beeinträchtigung

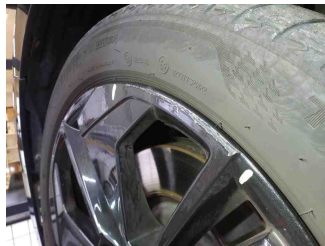

6 - HU/AU (Haupt-/Abgasuntersuchung) - Abgelaufen - Erneuern



7 - Seitenwand hinten rechts - Delle(n) und Kratzer - Spotrepair

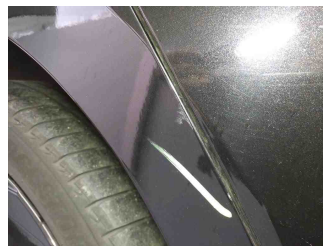
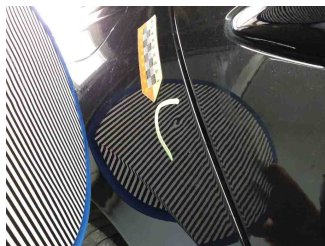
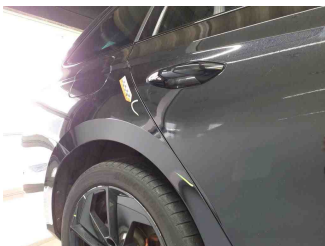

8 - Einstieg Verkleidung hinten links - Kratzer - Smart Repair

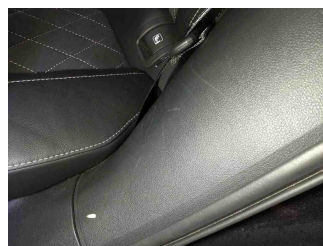
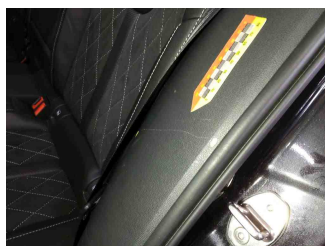
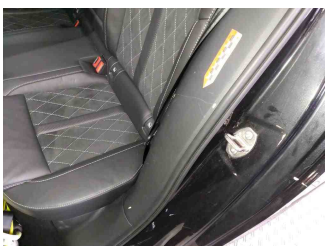

9 - Rücklicht links - Kratzer - Polieren

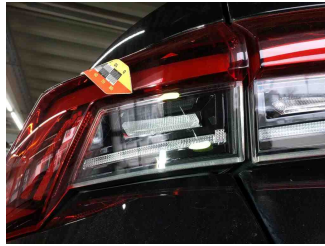
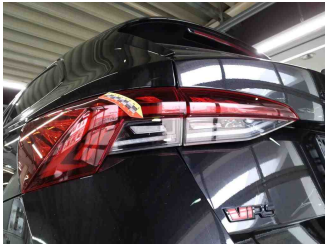

10 - Rücklicht Heckklappe links - Kratzer - Polieren

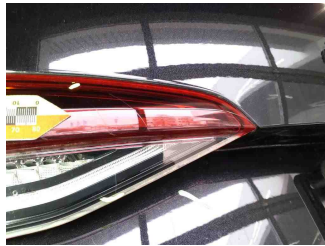
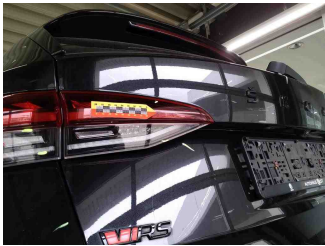

GEBRAUCHSSPUREN

1 - Seitenwand hinten links - Kratzer - Akzeptabel (Gebrauchsspur)

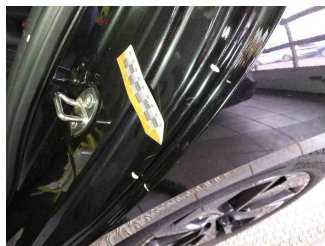
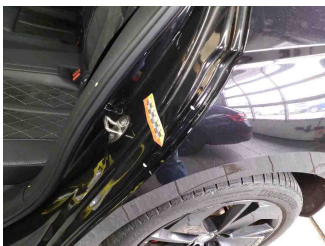

2 - Tür vorne links - Kratzer - Akzeptabel (Gebrauchsspur)



3 - Windschutzscheibe - Steinschlag - Akzeptabel (Gebrauchsspur)

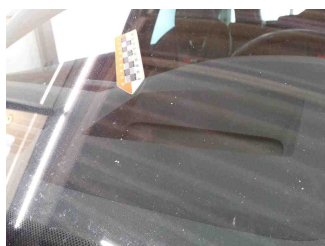



Zustandsbericht

- Protokoll der Fahrzeugbewertung -

Berichts-Nr: 7788587
vom: 06.02.2025

4 - Alufelge hinten links - Kratzer - Akzeptabel (Gebrauchsspur)

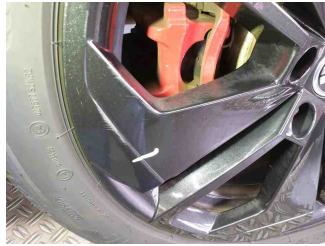

5 - Alufelge hinten rechts - Kratzer - Akzeptabel (Gebrauchsspur)

