

Expertise

Protokollnummer: 39051902  
Auftrags-Nr / Referenz: 1001887877  
Besichtigungsdatum: 12.03.2025

Hersteller: Skoda

Modell: Superb Combi Laurin & Klement 1.5 electric/TSI 110kW 7-Gang  
Tiptronic 4 Türen

FIN: TMBJN8NZ1RC020328



Angaben zum Fahrzeug	
<b>Hersteller / Typ / Modell / Ausstattung</b>	
Skoda Superb Combi Laurin & Klement 1.5 electric/TSI 110kW 7-Gang Tiptronic 4 Türen	
<b>Fahrgestellnummer</b>	TMBJN8NZ1RC020328
<b>Laufleistung</b> (abgelesen)	18.123 km
<b>Erstzulassung</b>	13.08.2024
<b>Anzahl Halter</b>	unbekannt
<b>Leistung / Hubraum</b>	110 kw / 1.498 ccm
<b>Kraftstoffart / Zylinder</b>	Benzin / 4
<b>Getriebe / Anzahl Gänge</b>	Automatik / 7
<b>Antriebsart</b>	Frontantrieb
<b>Fahrzeugart</b>	PKW Kombi
<b>Farbe / Farbcode</b>	Ebony Schwarz Metallic
<b>Türen / Sitze</b>	4 / 5
<b>Polsterart</b>	Leder
<b>Polsterfarbe</b>	Grau



## Angaben zum Fahrzeug

<b>Wartungsheft / Nachweis</b>	digitaler Nachweis / vollständig	<b>Restlauf bis Service</b>	11.800 km
<b>Schlüssel ist/soll</b>	1 / 3	<b>FZG-Dokumente</b>	ZB#1+2 (B+S) lagen nicht vor
<b>Vorschaden / Unfall</b>	Keine Feststellbar	<b>Nachlackierung</b>	Keine Feststellbar
<b>Besichtigungsbedingungen</b>	Ausreichend	<b>Hubmittel / Grube</b>	nein
<b>Probefahrt</b>	nicht durchgeführt	<b>Motorlauf</b>	durchgeführt

## Bereifung

### Montierte Bereifung

#	Reifengröße	Reifentyp	Hersteller	Profiltiefe
1)	235/45 R18 98W	Ganzjahresreifen auf Leichtmetall	Maxxis	6mm / 6mm
2)	235/45 R18 98W	Ganzjahresreifen auf Leichtmetall	Maxxis	7mm / 7mm

### Ersatz

Typ	Reifengröße	Reifentyp	Hersteller	Profiltiefe
N	125/70 R18 99M	Sommerreifen auf Stahl	Sonstige	6 mm

**Legende: Profiltiefenangabe für Reifen links an erster Stelle, für Reifen rechts an zweiter Stelle der Achse in Fahrtrichtung**

## Ausstattung

### Ausstattung

- "SOUND SYSTEM CANTON"
- 4 Zyl.Ottomotor 1,5L Aggr. 05E.D
- 7-Gang-Automatikgetriebe
- Abbiege und Allwetterlicht
- Abgasendrohr hinten (Standard)
- Ablagekasten im Kofferraum mit Deckel in der Seitenverkleidung
- Airbag FS und BFS, Knieairbag auf FS, mit BFS-Deaktivierung
- Akustische seitliche Fenster vorne und hinten, mit SunSet
- Ambientelicht Ausführung 2
- Anhängavorrichtung mechanisch schwenkbar und elektrisch auslösbar, mit Adapter
- Assisted Drive Paket BASIC
- Automatische Distanzregelung
- Außenspiegel Fahrerseite asphärisch, Beifahrerseite konvex
- Batterie 420A (70Ah)
- Batterie/Generator Kapazität Standard
- Berganfahrassistent
- Betriebsspannung 12 V
- Bordwerkzeug und Wagenheber
- Climatronic ( 3-Zonen ) mit Klimabedienteil hinten
- Dachreling, silver eloxiert
- Dekor-Einlagen
- Design-LED-Heckleuchten
- Diebstahlalarmanlage, Innenraumüberwachung, Back-up-Horn und Abschleppschutz
- Dämpfung vorn
- Einparkhilfe vorn und hinten
- Einstiegsleisten vorne
- Extern, USB Typ-C Datenbuchse(n) und Ladebuchse(n) mit erhöhter Ladeleistung
- Fahrzeugklassen-Differenzierung -3P0-
- Fensterzierleisten - chrom
- Fertigungsablauf Standard
- Formteilhimmel ungeteilt
- Frontantrieb
- Fußgängerschutzmaßnahmen erweitert und vorausschauend
- Gepäckraumabdeckung, mit flexible Ablage tasche, mit el. Rollo-Entriegelung
- Head-Up Display
- Hinterachsgewicht Ausführung 1
- Infotainment 13"
- Innenleuchte im Fußraum vorn und hinten
- Instrumenteneinsatz, Anzeige in KM/H
- Keine Aktionsausführung
- Kindersitzverankerung für Kindersitzsystem I-Size, 2 x top tether und Kindersitzverankerung vorn BF-Seite
- Komfortöffnung Heckklappe (Virtuelles Pedal)
- 3 Schlüssel
- 4-Zyl. Ottomotor 1,5 L/110KW TSI Grundmotor ist: TJ7/N09/T9F/T57/T0D
- Abdeckungen für Leichtmetallräder
- Abgaskonzept, WLTP3 M1, N1-I//EU6EA
- Ablenkungs- und Müdigkeitserkennung
- Adaptive Fahrwerksregelung mit 2 - Ventildämpfer (DCC Plus)
- Aktivkohlebehälter (EVAP)
- Ambiente-Beleuchtung außen, Variante 1
- Anhängavorrichtung mechanisch schwenkbar und elektrisch auslösbar
- Antenne nur für FM Empfang, Diversity
- Auspark- und Spurwechselassistent und Ausstiegswarner
- Außen-Sound Standard
- Außenspiegel mit Memoryfunktion automatisch abblendbar, elektrisch anklapp-/einstellbar, separat beheizbar
- Bauteilesatz ohne länderspezifische Bauvorschrift
- Betriebserlaubnis Nachtrag
- Bordliteratur in Deutsch
- BRS für Fahrzeuge mit E-Antrieb (ESC und eBKV)
- DAB - Digitaler Radioempfang
- Dachspoiler
- Design Selection SUITE L&K schwarz Sitzbezüge in Leder/Kunstleder
- Doppelton-Signalhorn
- Dämpfung hinten - DCC
- Einbau Differenzierung für Getriebe "DQ 200" -- Fahrzeugteile --
- Erweiterte Innengeräuschkämpfung
- Fahrzeuge ohne besonderen Produktaufwertungsmaßnahmen
- Federbereich 07 nur Einbausteuerung keine Bedarfsprognose
- Feststellbremse
- Front Assist mit Warnen und Bremsen auf Fahrzeuge, Fußgänger und Radfahrer
- Fußhebelwerk "Standard"
- Fußmatten vorn und hinten
- Gewichtsbereich 8 nur Einbausteuerung keine Bedarfsprognose
- Heckscheiben-Wisch-Waschanlage mit Intervallschaltung
- Hybrid-Antriebssystem MHEV
- Infotainment 13" PLUS
- Innenspiegel - mit USB
- Kein Sonderfahrzeug, Standard-Ausführung
- Kindersicherung, elektrisch betätigt
- Klimakomfortscheibe (beheizbare)
- Komforttelefonie: Wireless Charging (fast charge) ohne Außenantennenanbindung
- Kopfstützen hinten (3 Stück)
- Kraftstoffsystem Otto-Einspritzer

- Kopfstützen für Vordersitze (X-Verstellung)
- Kraftstoffbehälter
- Kältemittel R1234yf
- Ladekantenschutz in Edelstahl
- Ledermultifunktionslenkrad, beheizbar mit Tiptronic
- Leichtmetallräder 8Jx18" BELATRIX aero, glanzgedreht anthrazit
- Linkslenker
- Matrix-LED-Hauptscheinwerfer
- Mit Ausweichunterstützung mit Abbiegeassistent
- Mit erweitertem Sicherheitssystem (PreCrash)
- Mit Multifunktionskamera
- Mit prädiktiven Speedlimiter (pLIM)
- Mit Verkehrszeichenerkennung
- Navigationssystem (Baseline)
- Netzprogramm im Kofferraum (3 Netze)
- Nicht Heissland
- Ohne besondere Karosseriemaßnahmen
- Ohne Dacheinsatz (Voll Dach)
- Ohne Halter
- Ohne Ladedose
- Ohne Lehnenverriegelung für Vordersitze
- Ohne Parkassistent / Garagenpilot
- Ohne Sonnenschutzrollo
- Ohne Systeme für den Fahrzeugzugang
- Ohne Vorbereitung für VTS (Vehicle-Tracing System)
- Ohne zus. Triebwerks-Unterschutz
- Ohne zusätzliche Bereifung
- Platzsparendes Notrad, Radial-Bauweise (5-Loch)
- Progressive Lenkung
- REAR VIEW CAMERA
- Region
- Reifen 235/45 R18 94W Super- Rollwiderstandsoptimiert, Generation 2 (Polymerbeschichtung)
- Remote Access + Infotainment Online 3 Jahre
- Riemenstartergenerator RSG 48V 110-250 A
- Scheibenbremsen hinten (Geomet D)
- Scheibenbremsen vorn
- Scheibenwischer-Intervallschaltung mit Licht/Regensensor
- Schriftzugsatz in Grundausführung
- Serienkraftstoff-Erstbefüllung
- Serviceanzeige 30000 km oder 2 Jahre ( variabel )
- Sitzbelüftung/Massagesitz(e)vorn
- Sitzheizung für Vorder-/u. Hintersitze, getrennt regelbar
- Sonnenblenden, mit Make-up-Spiegel beleuchtet auf Fahrer und Beifahrerseite
- Sprachsteuerung
- Standard-Klimazonen
- Start/Stopp-Anlage mit Rekuperation
- Tagesfahrlicht mit Assistenzfahrlicht u. Coming- u. Leaving-home Funktion automatisch
- L&K
- Landesverkaufsprogramm Deutschland
- Leergewichtsbereich 1
- Lendenwirbelstütze, pneumatisch einstellbar beidseitig
- Leuchtweitenregulierung, autom/dynamisch mit Kurvenfahrlicht (AFS 1)
- Mit Adapter
- Mit Elektrische Lenksäulenverriegelung (ELV)
- Mit Kreuzungsassistent
- Mit Projektionsleuchte (Spiegel)
- Mit UNECE CS&SU
- Multipler Matrix-Beam
- Nebelschlusslicht beidseitig, Rückfahrlicht beidseitig
- Netztrennwand
- Ohne 2. Batterie
- Ohne Car2X
- Ohne Feuerlöscher
- Ohne Kindersitz
- Ohne Ladekabel Mode 2
- Ohne Mode3 Ladekabel
- Ohne Scheinwerferreinigungsanlage mit Waschwasser-Standanzeige
- Ohne Vorbereitung Einbau Funkgerät
- Ohne Wärmespeicher/Zusatzheizung
- Ohne Zusatz-/Standheizung
- Ohne Überführungsausrüstung
- Privater Notruf
- Radschrauben Standard
- Rechtsverkehr
- Regionscode " ECE " für Radio
- Reifen ohne Festlegung der Reifenmarke
- Reifendruckkontrolle
- Remote Access / Remote Access + Online Infotainment
- Rücksitzbank ungeteilt, Lehne geteilt umlegbar mit Mittelarmlehne
- Scheibenwaschdüsen beheizbar, vorn
- Schlüsselloser Schließ- und Startsystem "Keyless Advanced" mit Safesicherung
- Seitenairbag vorn, mit Kopfairbag und Interaktionsairbag vorn
- Sicherheitsinnenspiegel automatisch abblendbar
- Sitzeinstellung, elektrisch, für beide Vordersitze mit Memory und beidseitig Smart Comfort Einstiegshilfe
- Spezielles Typschild für EG für M1-Pkw
- Sport-Komfortsitze vorn
- Spurhalteassistent plus Emergency Assist und Stauassistent
- Stoßfänger Komfort
- Tilgergewicht Lenkrad, XX HZ
- Transportschutzfolie (Mindestschutz) mit zus. Transportschutzmaßnahmen
- Untere Dekor-Einlagen
- Variabler Ladeboden - Organisier - Befestigungsösen

- |  |   |
|--|---|
| <ul style="list-style-type: none"> <li>• Typprüfland Deutschland</li> <li>• Tür und Seitenverkleidung</li> <li>• UWB fähiges Land und Trägerfrequenz 433,92 bis 434,42Mhz</li> <li>• Virtual Cockpit</li> <li>• Vorderachsgewicht Ausführung 1</li> <li>• Wired &amp; Wireless SmartLink (CarPlay + Android Auto)</li> </ul> | <ul style="list-style-type: none"> <li>• Variant/Avant</li> <li>• Vorbereitung Alcohol Interlock</li> <li>• Wartungsintervallverlängerung</li> <li>• Zus.LED-Warnleuchten (Türbereich) vorn und hinten</li> </ul> |
|--|---|

### Kurze Sachverständige Feststellungen

Vorgelegte Dokumente	Zum Zeitpunkt der Besichtigung lagen die Zulassungsbescheinigung Teil 1 (Schein) sowie die Zulassungsbescheinigung Teil 2 (Brief) nicht vor.
FIN-Vergleich	Die Fahrzeug-Identifizierungsnummer (FIN) wurde abgelesen und die Übereinstimmung im Verlauf der Besichtigung durch den Unterzeichner mit den vorgelegten Unterlagen festgestellt.
Besichtigung	Die Besichtigungsbedingungen waren zur Beurteilung des Fahrzeuges ausreichend. Die Untersuchung erfolgte auf der zum Gutachten gehörenden Lichtbildanlage nachzuvollziehenden Lichtverhältnissen. Zur Untersuchung des Fahrzeuges standen keine Hubmittel bzw. Grube zur Verfügung. Aus diesem Grund war die Besichtigung der Fahrzeugunterseite nur begrenzt möglich.
Probefahrt	Es wurde bei der Besichtigung des Fahrzeuges keine Probefahrt/keine Rangierfahrt durchgeführt.
Motorlauf	Ein Probelauf des Motors wurde durchgeführt.

### Wertmindernde Faktoren

Nr.	Bauteilgruppe	Beschreibung
1	Rad/Reifen	Reifensatz komplett - abweichend Auslieferungszustand - kein Abzug
2	Kraftstoffanlage	Tankklappe - Fehlstellung - Diagnose durchführen
3	Gurtsystem vorn	Sicherheitsgurt vorn links - elektrischer Fehler - Diagnose durchführen
4	Ausrüstung	Fahrzeugschlüssel m. Fernb. (Schlüsselbatterie wechseln) - leer - erneuern
5	Motor	Motor (Ölstand zu niedrig) - durchführen
6	Stoßfänger hinten	Stoßfänger hinten - Kratzer - auslegen / polieren
7	Kotflügel links	Kotflügel links - verkratzt / verschürft - auslegen / polieren
8	Tür hinten links	Tür - verkratzt / verschürft - auslegen / polieren
9	Scheinwerfer	Scheinwerfer rechts - Steinschlag - Wertminderung
10	Seitenwand links	Seitenwand - Kratzer - auslegen / polieren
11	Rad/Reifen	Leichtmetallfelge vorn links - verkratzt / verschürft - Wertminderung
12	Stoßfänger vorn	Stoßfänger vorn - verkratzt / verschürft - lackieren
13	Motorhaube	Motorhaube - Steinschlag - lackieren
14	Rad/Reifen	Leichtmetallfelge hinten links - verkratzt / verschürft - erneuern
15	Rad/Reifen	Leichtmetallfelge hinten rechts - verkratzt / verschürft - erneuern
16	Rad/Reifen	Leichtmetallfelge vorn rechts - verkratzt / verschürft - erneuern

## Auftrag/Auftragsumfang

Es wurde der Auftrag erteilt, ein Verkaufsbericht über das beschriebene Fahrzeug zu erstellen. Dieses beinhaltet folgende Umfänge:

- Beschreibung von kernrelevanten Angaben zum Fahrzeug
- Dokumentation von Ausstattungsmerkmalen  
(Lieferung durch Drittdienstleister)
- Dokumentation von Schäden, Mängeln, Fehlteilen
- Dokumentation von Vorschäden, unreparierten Vorschäden, Nachlackierungen
- eine kurze Sicht- oder Funktionsprüfung der Ausstattungsdetails sofern möglich.  
(Funktionsprüfungen von Fahrerassistenzsysteme gehören nicht zum Leistungsumfang!)
- eine Fotodokumentation des Fahrzeuges

## Grundlage zum Auftrag

Grundlage dieses Produktes stellt der Leitfaden für Fahrzeugrücknahmen und Bewertungen gemäß des Schadengrenzmusterkatalog des Auftraggebers dar. Die expliziten Feststellungen im Einzelfall trifft der Sachverständige objektiv im Rahmen der vorgegebenen Standards aufgrund eigener Sachkunde.

Die Fahrzeugbesichtigung erfolgt im demontagefreien Zustand.

Schäden oder Mängel welche erst im Rahmen von Zerlege-/ Diagnosearbeiten oder durch erweiterte Kenntnisse festgestellt werden können, verbleiben im Bereich des Prognoserisikos. Ein erweitertes Risiko besteht durch verschwiegene Mängel welche durch arglistige Täuschung hervorgerufen, und durch den sachverständigen nicht identifizierbar waren.

Schäden oder Mängel, die aus einer normalen Nutzung bzw. Abnutzung des Fahrzeuges entstanden sind, werden gemäß dem zugrunde gelegten Standard akzeptiert.

Ein expliziter Ausweis und eine monetäre Betrachtung der zu erwartenden Merkmale innerhalb des Produktes erfolgten nicht.

Merkmale, welche in ihrer Art und Ausprägung leicht über den üblichen Gebrauch hinausgehen jedoch keine inakzeptable Beschädigung darstellen, werden ggf. unter Gebrauchsspuren dokumentiert und ausgewiesen.

Schäden oder Mängel, welche gemäß dem zugrunde gelegten Standard, nicht mehr einer normalen Nutzung bzw. Abnutzung zugeordnet werden können, werden im Produkt unter Wertmindernde Faktoren aufgelistet.

Je nach Produktspezifikation kann ein monetärer Ausweis erfolgen. Insofern dieses stattfindet können die Kosten zu 100% dargestellt sein oder anteilig gemäß Fahrzeugalter und Laufleistung.

## Vorschäden

Am Fahrzeug konnten augenscheinlich weder reparierte noch unreparierte Vorschäden festgestellt werden.

## Bemerkungen

Die montierten Reifen entsprechen nicht der Serienausstattung und können vom Auslieferungszustand abweichen. Der 2./3.Hauptschlüssel liegt z.Z der Bewertung nicht bei, wird aber vor Vermarktung nachgelegt.





Abbildung 1: Schräg vorne



Abbildung 2: Schräg hinten



Abbildung 3: Innenraum



Abbildung 4: Innenraum



Abbildung 5: Innenraum



Abbildung 6: Innenraum



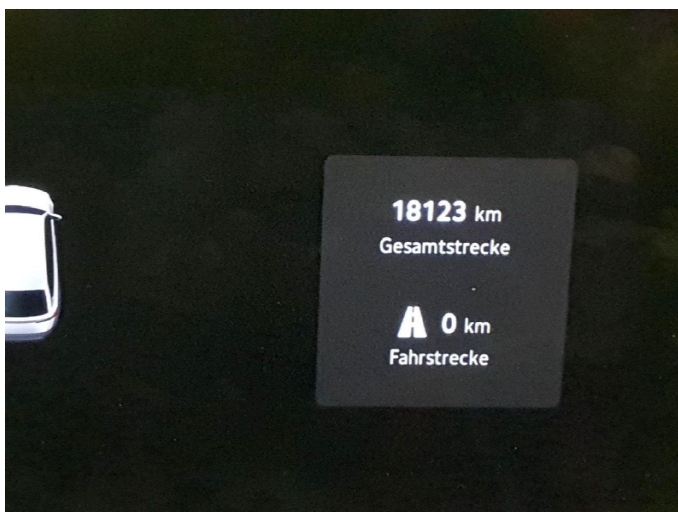

Abbildung 7: Innenraum



Abbildung 8: Schweller



Abbildung 9: Schweller



Abbildung 10: Typschild



Abbildung 11: Räder/Reifen

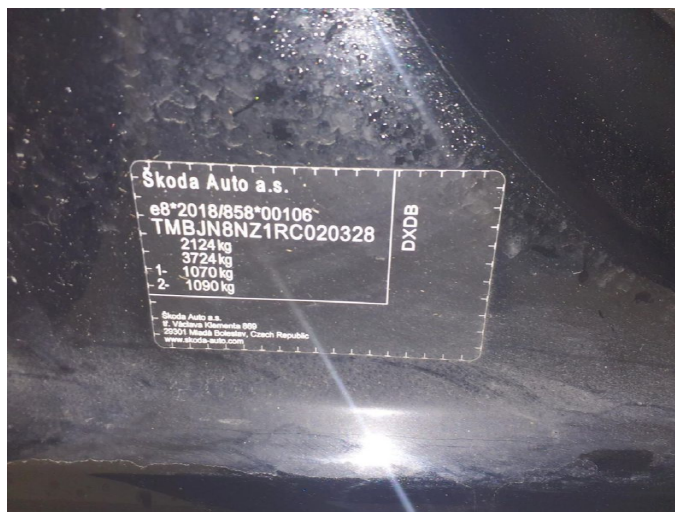

Abbildung 12: Räder/Reifen





Abbildung 13: Räder/Reifen



Abbildung 14: Räder/Reifen



Abbildung 15: Fahrzeugdokumente



Abbildung 16: Fahrzeugdokumente

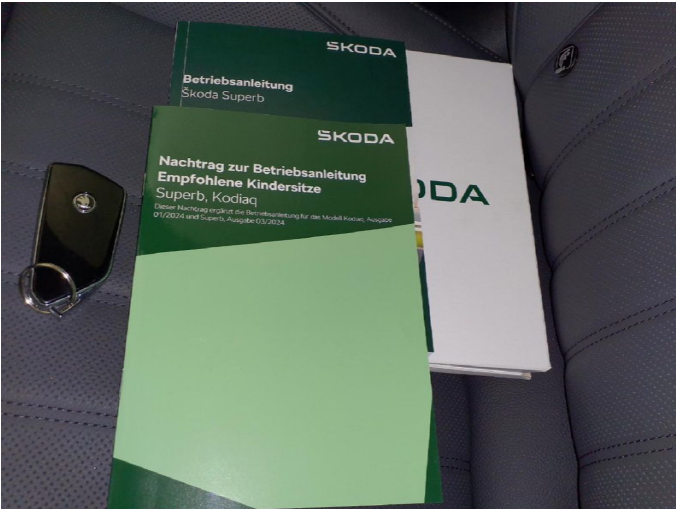

Abbildung 17: Sonstiges

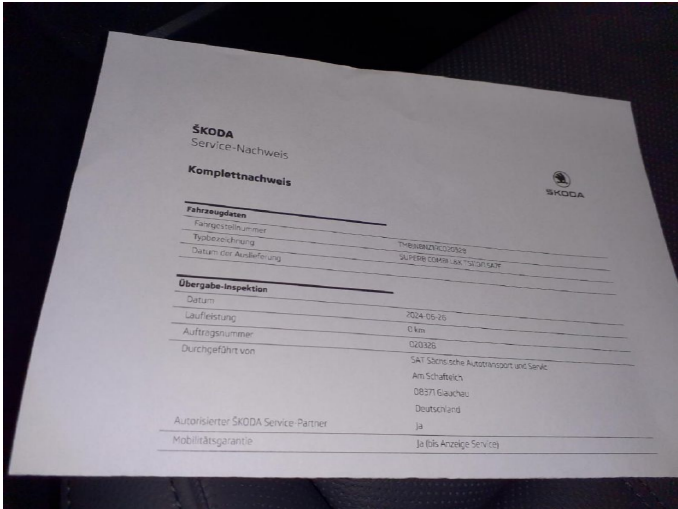

Abbildung 18: Sonstiges





Abbildung 19: Sonstiges



Abbildung 20: Sonstiges

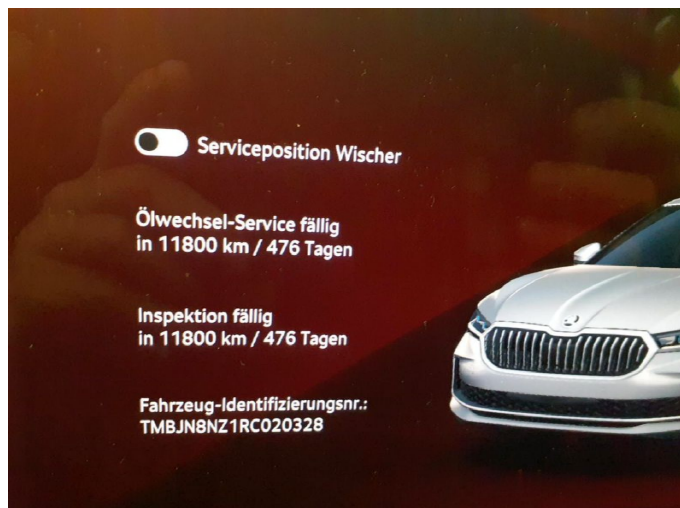

Abbildung 21: Sonstiges



Abbildung 22: Sonstiges



**Beschädigung 2:** Kraftstoffanlage: Tankklappe - Fehlstellung - Diagnose durchführen

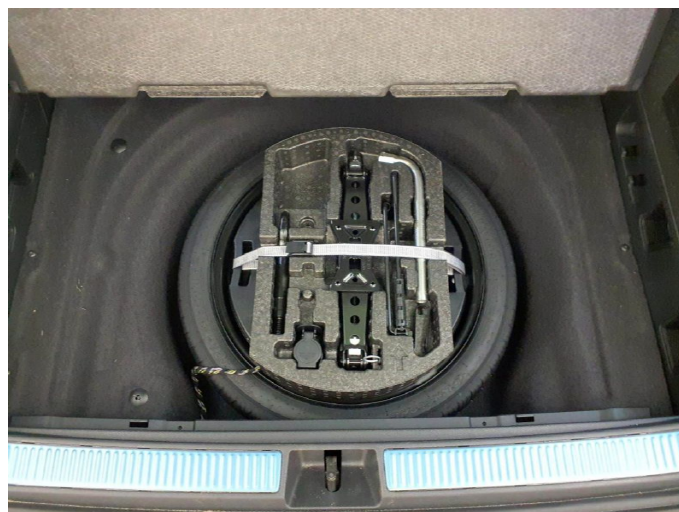

**Beschädigung 2:** Kraftstoffanlage: Tankklappe - Fehlstellung - Diagnose durchführen



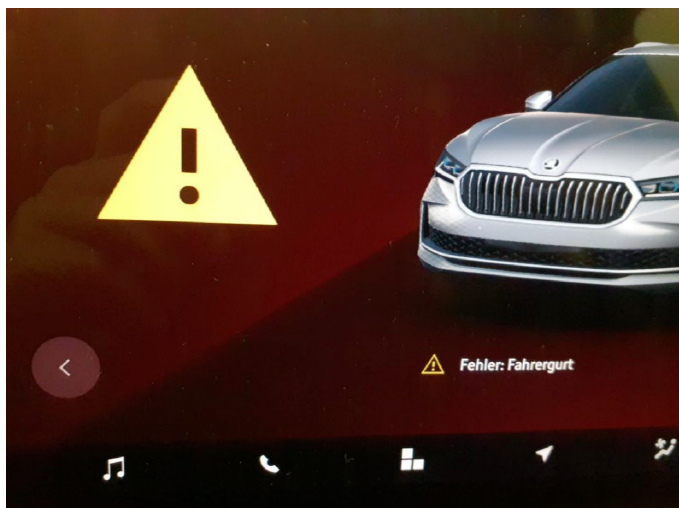

**Beschädigung 3:** Gurtsystem vorn: Sicherheitsgurt vorn links - elektrischer Fehler - Diagnose durchführen

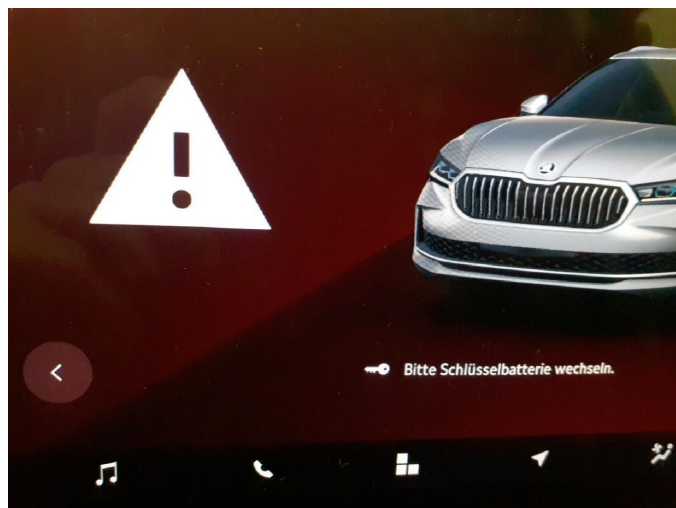

**Beschädigung 4:** Ausrüstung: Fahrzeugschlüssel m. Fernb. (Schlüsselbatterie wechseln) - leer - erneuern

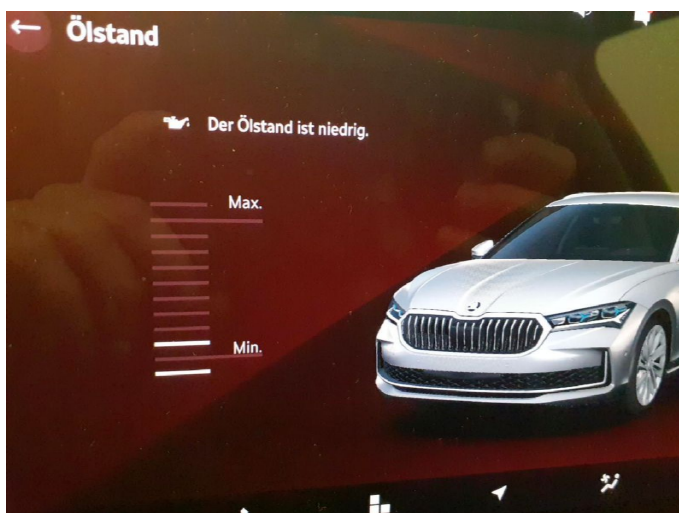

**Beschädigung 5:** Motor: Motor (Ölstand zu niedrig) - durchführen

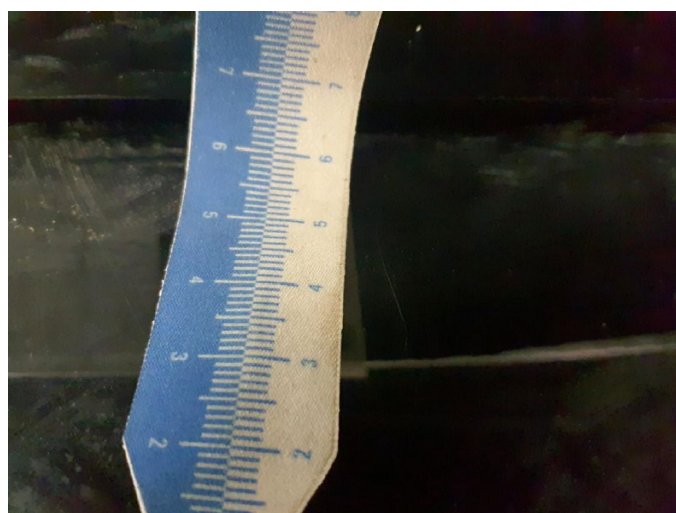

**Beschädigung 6:** Stossfänger hinten: Stossfänger hinten - Kratzer - auslegen / polieren



**Beschädigung 6:** Stossfänger hinten: Stossfänger hinten - Kratzer - auslegen / polieren

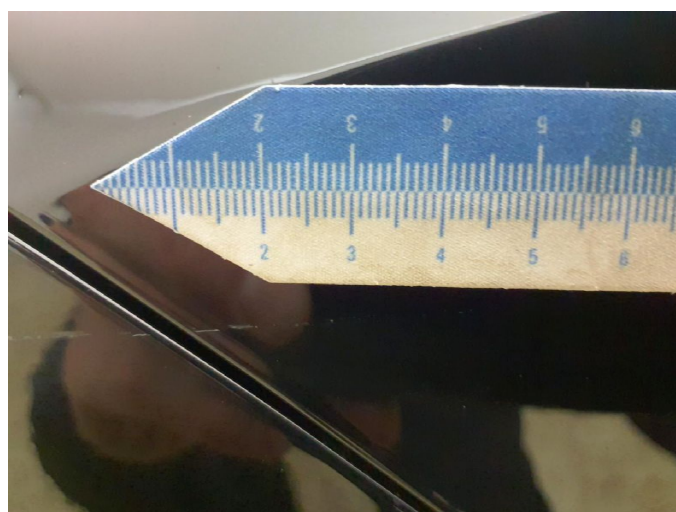

**Beschädigung 7:** Kotflügel links: Kotflügel links - verkratzt / verschürft - auslegen / polieren





**Beschädigung 7:** Kotflügel links: Kotflügel links - verkratzt / verschürft - auslegen / polieren

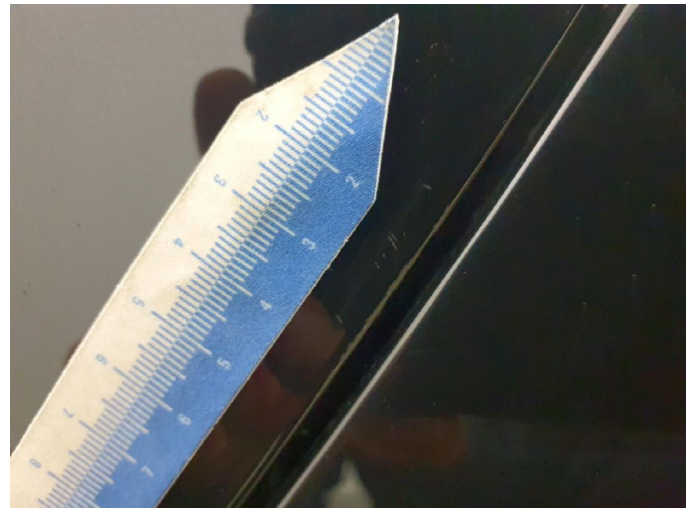

**Beschädigung 8:** Tür hinten links: Tür - verkratzt / verschürft - auslegen / polieren

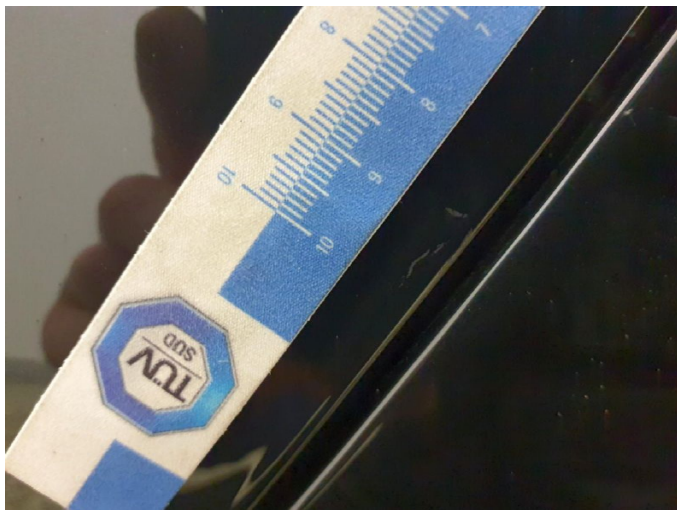

**Beschädigung 8:** Tür hinten links: Tür - verkratzt / verschürft - auslegen / polieren



**Beschädigung 8:** Tür hinten links: Tür - verkratzt / verschürft - auslegen / polieren

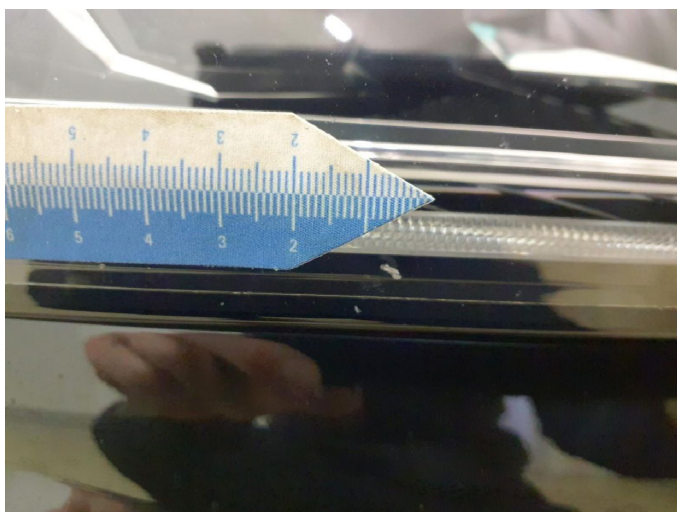

**Beschädigung 9:** Scheinwerfer: Scheinwerfer rechts - Steinschlag - Wertminderung



**Beschädigung 9:** Scheinwerfer: Scheinwerfer rechts - Steinschlag - Wertminderung



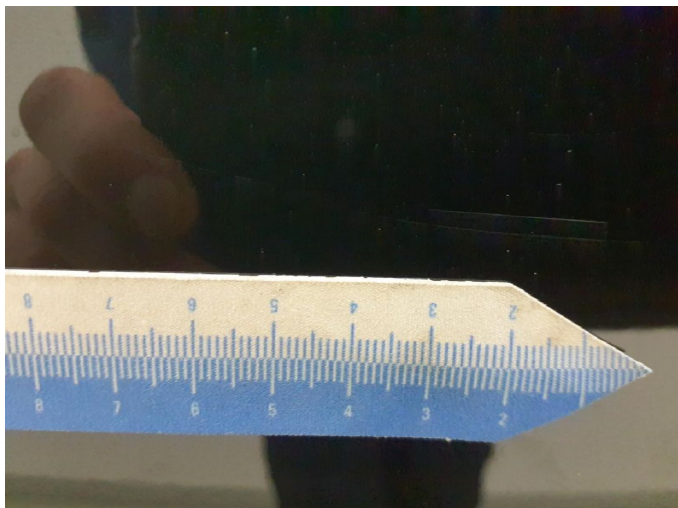

**Beschädigung 10:** Seitenwand links: Seitenwand - Kratzer - auslegen / polieren

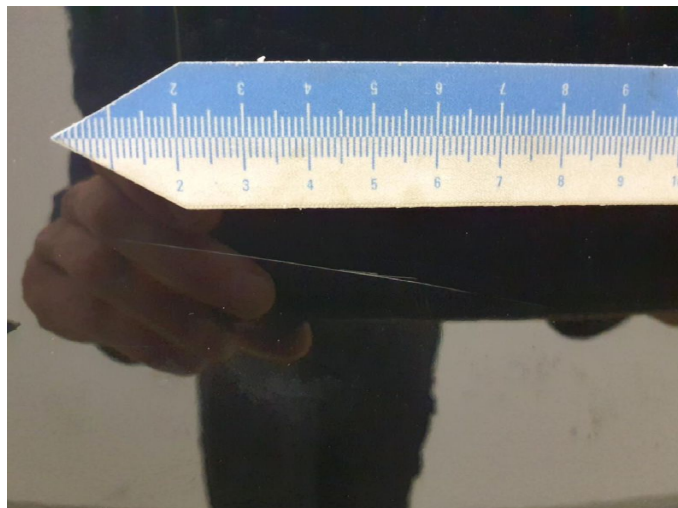

**Beschädigung 10:** Seitenwand links: Seitenwand - Kratzer - auslegen / polieren



**Beschädigung 10:** Seitenwand links: Seitenwand - Kratzer - auslegen / polieren

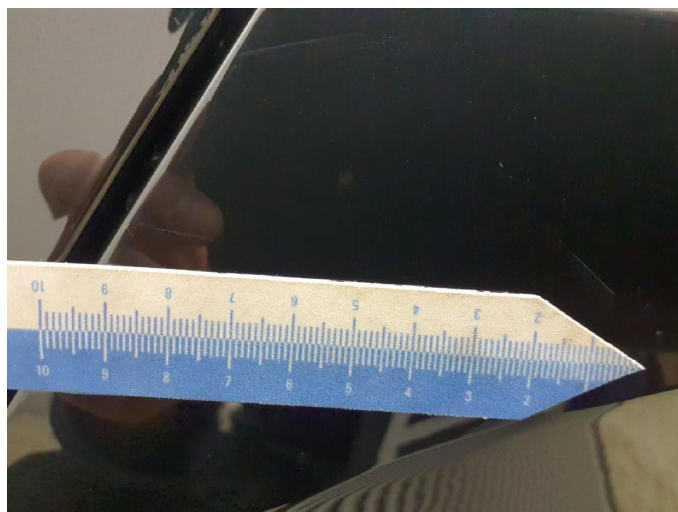

**Beschädigung 10:** Seitenwand links: Seitenwand - Kratzer - auslegen / polieren

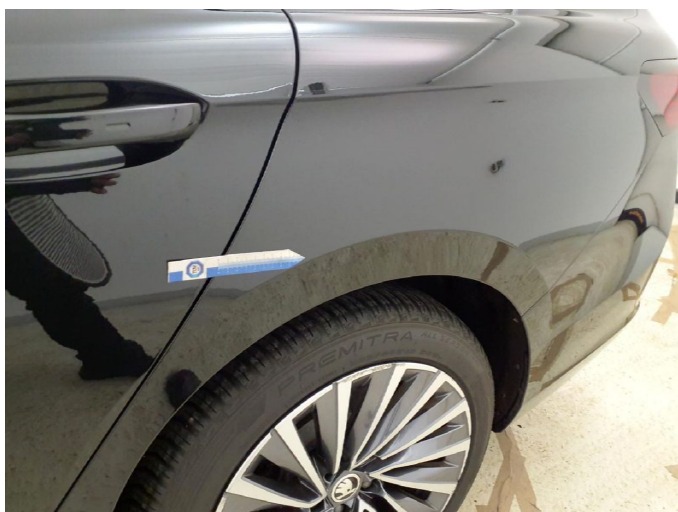

**Beschädigung 10:** Seitenwand links: Seitenwand - Kratzer - auslegen / polieren



**Beschädigung 11:** Rad/Reifen: Leichtmetallfelge vorn links - verkratzt / verschürft - Wertminderung





**Beschädigung 11:** Rad/Reifen: Leichtmetallfelge vorn links - verkratzt / verschürft - Wertminderung



**Beschädigung 11:** Rad/Reifen: Leichtmetallfelge vorn links - verkratzt / verschürft - Wertminderung



**Beschädigung 12:** Stossfänger vorn: Stossfänger vorn - verkratzt / verschürft - lackieren



**Beschädigung 12:** Stossfänger vorn: Stossfänger vorn - verkratzt / verschürft - lackieren

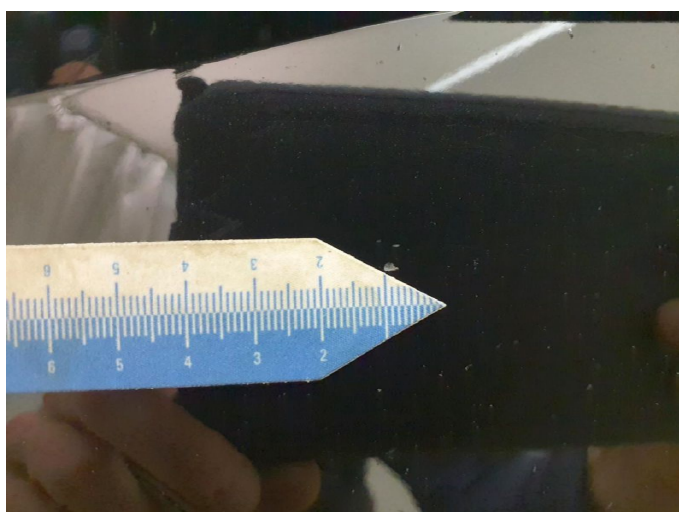

**Beschädigung 12:** Stossfänger vorn: Stossfänger vorn - verkratzt / verschürft - lackieren



**Beschädigung 12:** Stossfänger vorn: Stossfänger vorn - verkratzt / verschürft - lackieren





**Beschädigung 12:** Stossfänger vorn: Stossfänger vorn - verkratzt / verschürft - lackieren

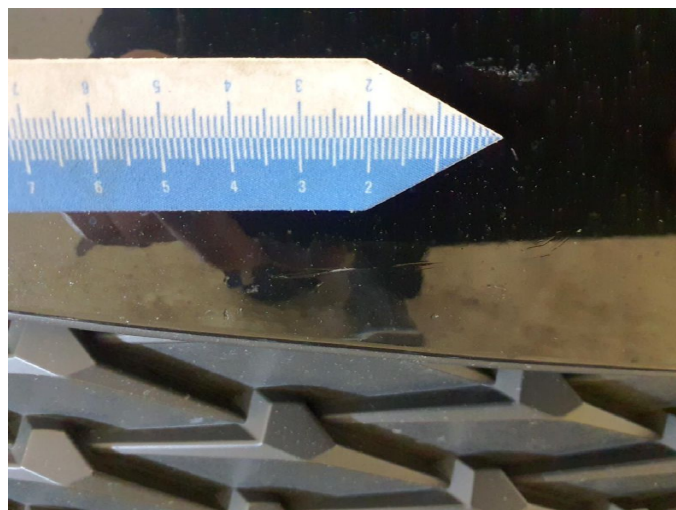

**Beschädigung 12:** Stossfänger vorn: Stossfänger vorn - verkratzt / verschürft - lackieren



**Beschädigung 12:** Stossfänger vorn: Stossfänger vorn - verkratzt / verschürft - lackieren



**Beschädigung 12:** Stossfänger vorn: Stossfänger vorn - verkratzt / verschürft - lackieren



**Beschädigung 12:** Stossfänger vorn: Stossfänger vorn - verkratzt / verschürft - lackieren



**Beschädigung 12:** Stossfänger vorn: Stossfänger vorn - verkratzt / verschürft - lackieren



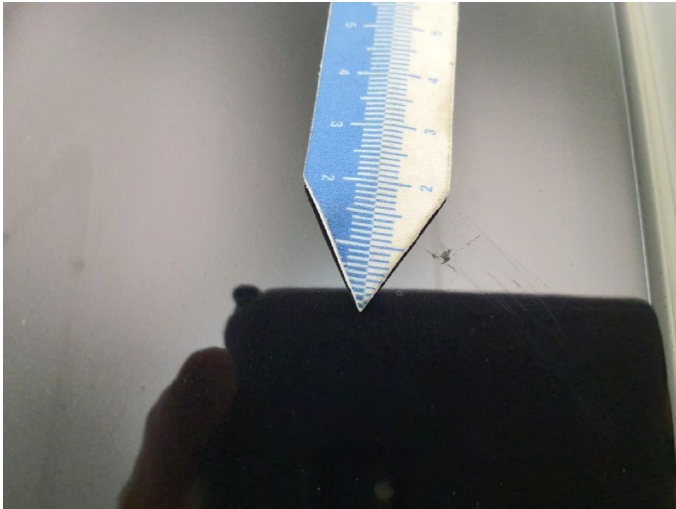

**Beschädigung 13:** Motorhaube: Motorhaube - Steinschlag - lackieren

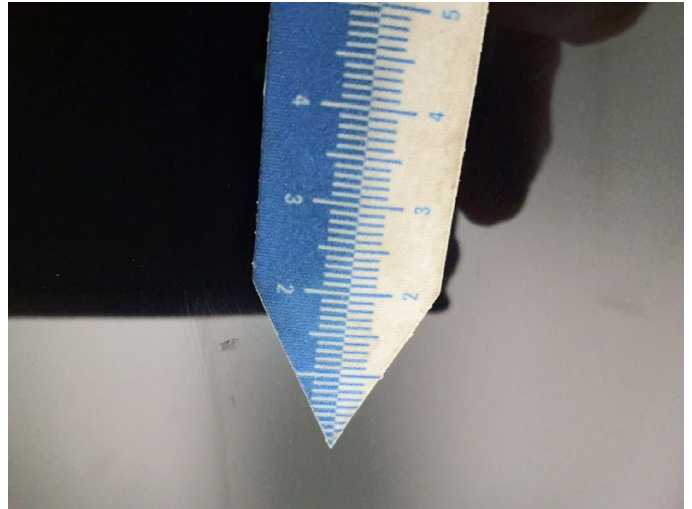

**Beschädigung 13:** Motorhaube: Motorhaube - Steinschlag - lackieren

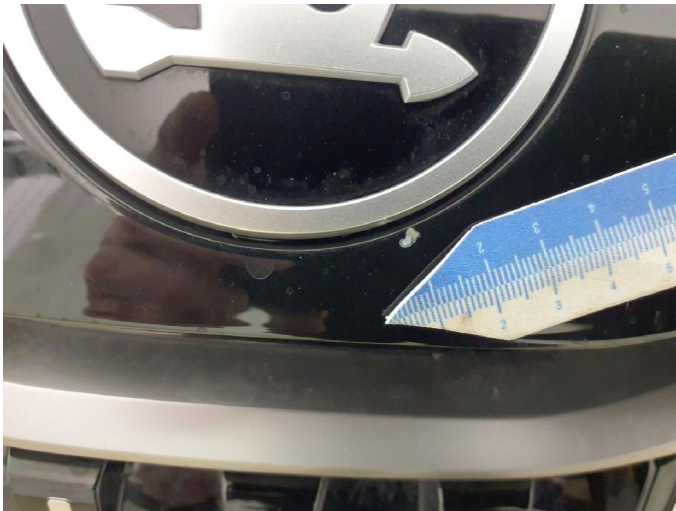

**Beschädigung 13:** Motorhaube: Motorhaube - Steinschlag - lackieren

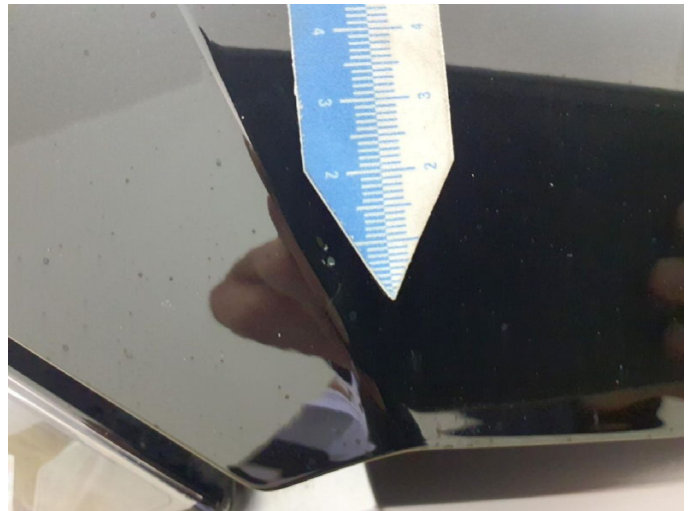

**Beschädigung 13:** Motorhaube: Motorhaube - Steinschlag - lackieren



**Beschädigung 13:** Motorhaube: Motorhaube - Steinschlag - lackieren

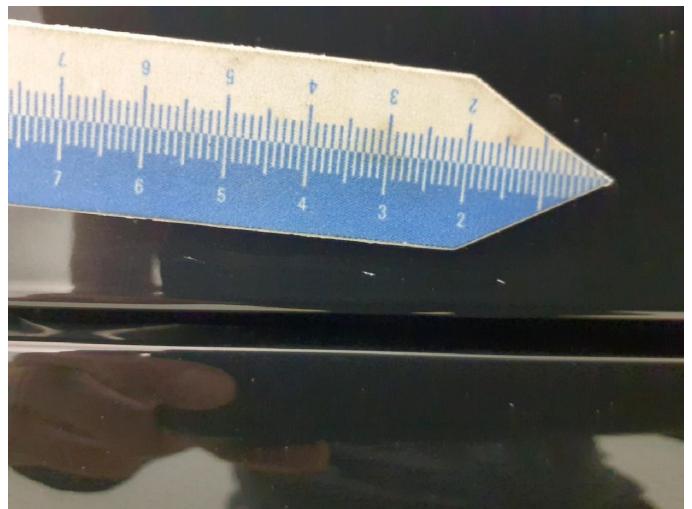

**Beschädigung 13:** Motorhaube: Motorhaube - Steinschlag - lackieren



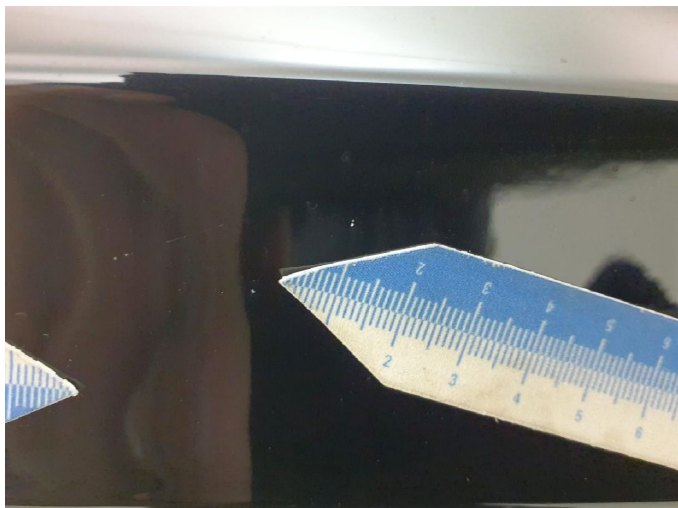

**Beschädigung 13:** Motorhaube: Motorhaube - Steinschlag - lackieren

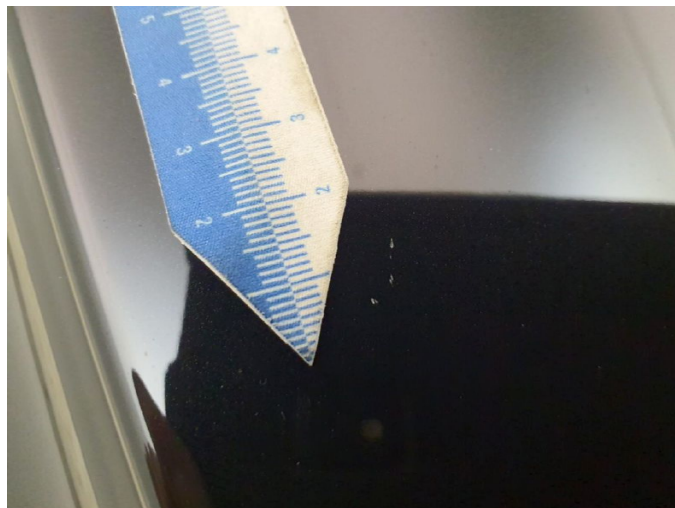

**Beschädigung 13:** Motorhaube: Motorhaube - Steinschlag - lackieren



**Beschädigung 13:** Motorhaube: Motorhaube - Steinschlag - lackieren



**Beschädigung 14:** Rad/Reifen: Leichtmetallfelge hinten links - verkratzt / verschürft - erneuern



**Beschädigung 14:** Rad/Reifen: Leichtmetallfelge hinten links - verkratzt / verschürft - erneuern



**Beschädigung 14:** Rad/Reifen: Leichtmetallfelge hinten links - verkratzt / verschürft - erneuern



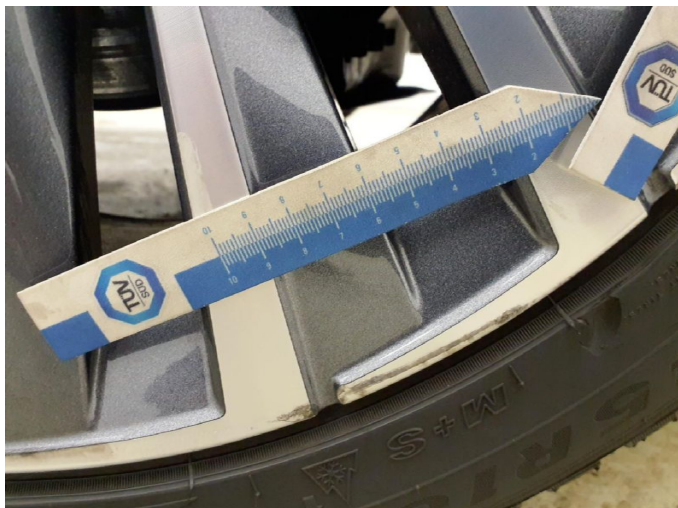

**Beschädigung 14:** Rad/Reifen: Leichtmetallfelge hinten links - verkratzt / verschürft - erneuern



**Beschädigung 14:** Rad/Reifen: Leichtmetallfelge hinten links - verkratzt / verschürft - erneuern



**Beschädigung 14:** Rad/Reifen: Leichtmetallfelge hinten links - verkratzt / verschürft - erneuern



**Beschädigung 14:** Rad/Reifen: Leichtmetallfelge hinten links - verkratzt / verschürft - erneuern



**Beschädigung 14:** Rad/Reifen: Leichtmetallfelge hinten links - verkratzt / verschürft - erneuern

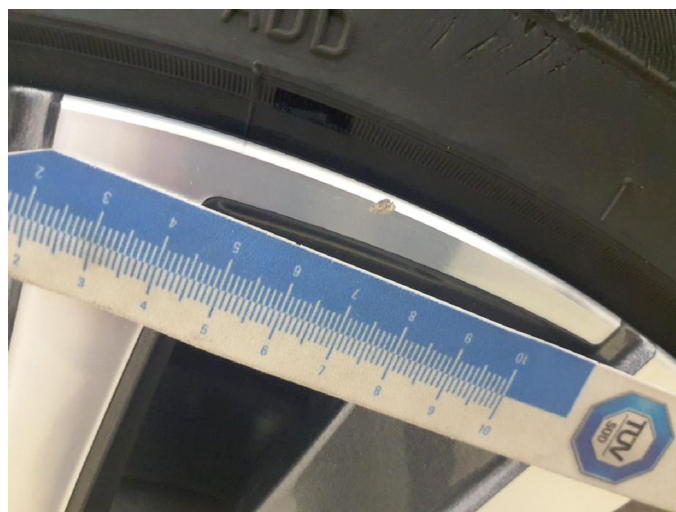

**Beschädigung 15:** Rad/Reifen: Leichtmetallfelge hinten rechts - verkratzt / verschürft - erneuern





**Beschädigung 15:** Rad/Reifen: Leichtmetallfelge hinten rechts - verkratzt / verschürft - erneuern



**Beschädigung 15:** Rad/Reifen: Leichtmetallfelge hinten rechts - verkratzt / verschürft - erneuern



**Beschädigung 15:** Rad/Reifen: Leichtmetallfelge hinten rechts - verkratzt / verschürft - erneuern



**Beschädigung 15:** Rad/Reifen: Leichtmetallfelge hinten rechts - verkratzt / verschürft - erneuern



**Beschädigung 16:** Rad/Reifen: Leichtmetallfelge vorn rechts - verkratzt / verschürft - erneuern



**Beschädigung 16:** Rad/Reifen: Leichtmetallfelge vorn rechts - verkratzt / verschürft - erneuern





**Beschädigung 16:** Rad/Reifen: Leichtmetallfelge vorn rechts - verkratzt / verschürft - erneuern



**Beschädigung 16:** Rad/Reifen: Leichtmetallfelge vorn rechts - verkratzt / verschürft - erneuern



**Beschädigung 16:** Rad/Reifen: Leichtmetallfelge vorn rechts - verkratzt / verschürft - erneuern