

## SKODA KAROQ

VIN	TMBJJ7NU9M2013250
Immatriculation	FT-588-HW
Kilométrage	133 900 km
Première immatriculation	12/10/2020
Couleur carrosserie	Noir

## DÉTAILS DE L'INSPECTION

Date de l'inspection	20/12/2024 15:23:12	Lieu de l'inspection	TEA Lyon Parc Millon
----------------------	---------------------	----------------------	----------------------

## INFORMATIONS SUR LE VÉHICULE

VIN	TMBJJ7NU9M2013250	Modèle	KAROQ
Kilométrage	133 900 km	Nbre sièges	5
Type de carrosserie	SUV	Transmission	Avant
Nbre portes	5	Couleur intérieur	Noir
Première immatriculation	12/10/2020	Couleur carrosserie	Noir
Carburant	Diesel	Catégorie	Vehicule particulier
Marque	SKODA		

## DOCUMENTS ET CLÉS

Carnet d'entretien	Non	Nbre clés télécommandes	1	Certificat immatriculation (original)	Non
Nbre clés total	1	Manuel d'utilisation	Oui	Certificat immatriculation (original)	N/A

## OPTIONS

Barres de toit	Oui	GPS	Oui	Stockage GPS	Oui
Batterie fonctionnante	Oui	Kit réparation	Oui	Stockage GPS	HD
Cache bagages	Oui	Moteur fonctionnant	Oui	Véhicule roulant	Oui
Camera de recul	Oui	Nature de peinture	Metallisé		
Compresseur	Oui	Niveau carburant	0		

DOMMAGES EXTÉRIEURS



2 | PNEUS

Type	Sans dégâts
Mode de réparation	Acceptable

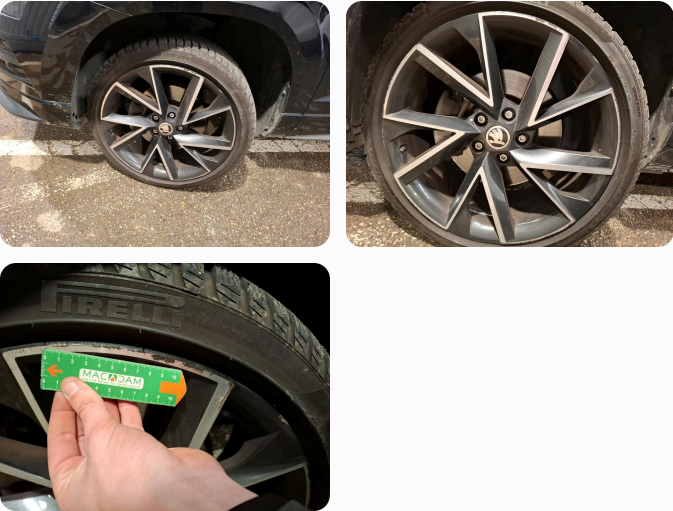

3 | JANTE ALUM. AVG BI-TON/POLYCHROME

Type	Griffe(s)
Mode de réparation	Réparer/rempl. (montant forfaitaire)



4 | JANTE ALUM. ARG BI-TON/POLYCHROME

Type	Griffe(s)
Mode de réparation	Réparer/rempl. (montant forfaitaire)





## 5 | JANTE ALUM. ARD BI-TON/POLYCHROME

Type

Griffe(s)

Mode de réparation

Réparer/rempl. (montant forfaitaire)

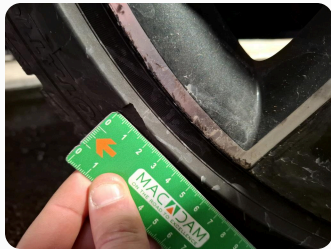

## 6 | PNEU AVD

Type

Déchirure

Mode de réparation

E - Remplacer



## 7 | JANTE ALUM. AVD BI-TON/POLYCHROME

Type

Griffe(s)

Mode de réparation

Réparer/rempl. (montant forfaitaire)



## 8 | PORTE AVG

Type

Bosse(s)

Mode de réparation

Acceptable

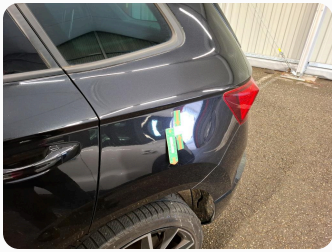

## 9 | AILE ARG

Type	Bosse(s)
Mode de réparation	Acceptable

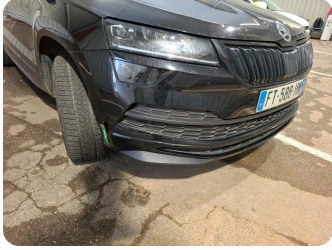

## 10 | PARE-CHOCS AV

Type	Griffe(s)
Mode de réparation	Peindre



## 11 | MOULURE DE PARE-CHOCS AVD

Type	Griffe(s)
Mode de réparation	E - Remplacer

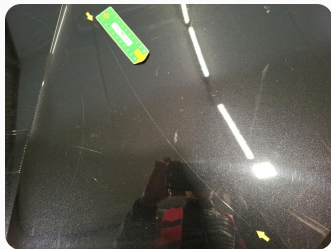

## 12 | CAPOT

Type	Griffe(s)
Mode de réparation	Lustrage

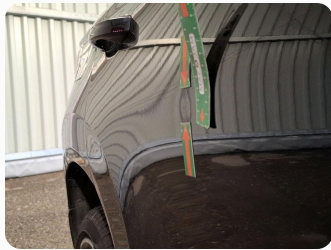

## 13 | PORTE ARD

Type	Bosse(s)
Mode de réparation	LI - Réparer et peindre (complet)





15 | COFFRE / HAYON

Type	Bosse(s) et griffe(s)
Mode de réparation	LI - Réparer et peindre (complet)



16 | PARE-CHOCS AR

Type	Griffe(s)
Mode de réparation	Peindre



17 | COIN PARE-CHOCS ARG

Type	Griffe(s)
Mode de réparation	Acceptable

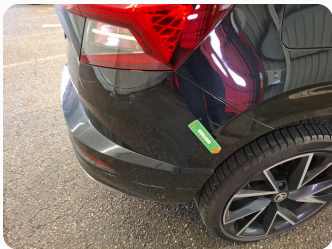

18 | COIN PARE-CHOCS ARD

Type	Griffe(s)
Mode de réparation	Acceptable



19 | PLAQUE IMMAT AR

Type	Déformé / Forcé
Mode de réparation	Réparer/rempl. (montant forfaitaire)

20 | CARROSSERIE

Type

Grêle

Mode de réparation

Forfait grêle

Commentaires: +griffes

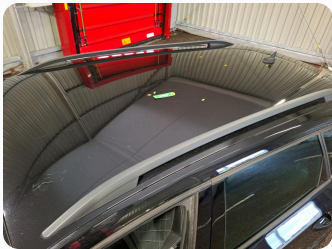



DOMMAGES INTÉRIEURS

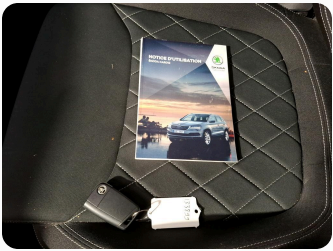

1 | CLEF DE CONTACT TC (SANS INSERT)

Type	Manque
Mode de réparation	Réparer/rempl. (montant forfaitaire)



14 | GARNIT. COUVERCLE AR

Type	Griffe(s)
Mode de réparation	Réparer/rempl. (montant forfaitaire)

## PHOTOS COMMERCIALES

