



# SKODA Octavia

## OCTAVIA COMBI 2

FIN	TMBJG7NX2MY168325
Kilometerstand	89.773 km
Erstzulassungsdatum	19.07.2021

## AUFTRAGSDETAILS

Begutachtungsdatum	23.09.2025 15:22:54	Inspektionsort	CAT GmbH & Co. KG Bremen
--------------------	---------------------	----------------	--------------------------

## FAHRZEUGINFORMATIONEN

FIN	TMBJG7NX2MY168325	Antriebsart	Frontantrieb
Kilometerstand	89.773 km	Getriebe	Schaltgetriebe
Fahrzeugart	Kombi	Gänge	7
Anzahl Türen	5	Interieurfarbe	Anthrazit
Erstzulassungsdatum	19.07.2021	Fahrzeugfarbe	Silber
Kraftstoffart	Diesel	Fahrzeugkategorie	Personenkraftwagen
Marke	SKODA	Metallic-Lackierung	Ja
Modell	Octavia	Polsterart	Stoff
Gesamtanzahl der Sitze	5		

## DOKUMENTE UND WARTUNG

Anzahl Schlüssel gesamt	2	Originalschlüssel	Ja
Euro-Aufkleber	Ja	Betriebsanleitung	Ja

## GEPRÜFTE AUSSTATTUNG DURCH DEN SACHVERSTÄNDIGEN

Anhängerkupplungstyp	Anhängerkupplung schwenkbar	Klimaanlagentyp	Klimaanlage auto.
Anzahl der Ladekabel (Normalladung)	0	Kofferraumabdeckung / Rollo vorhanden	Ja

Anzahl der Ladekabel (Schnellladung)	0	Multifunktionslenkrad	Ja
Art des Navigations-Datenträgers	HD	Navigation	Ja
Dachreling	Ja	Scheinwerfertyp	Scheinwerfer LED
Doppelkabine	Nein	Schiebedach elekt.	Nein
Einparkhilfe hinten	Ja	Sitzheizung vorne	Ja
Einparkhilfe vorn	Ja	Tempomat	Ja
Elektrisch verstellbare Sitze VL	Nein	Wartungshistorie	12/10/2022,24801
Elektrisch verstellbare Sitze VR	Nein		

## BEREIFUNG

### Montierte Reifen

Ort	Position	Profiltiefe	Hersteller	Dimension	Reifentyp	Felgenart	Pannensichere Bereifung
Vorne	Links	5,0 mm	Kumho	205/60 R 16 92 V	Sommer	Aluminium	-
Vorne	Rechts	5,0 mm	Kumho	205/60 R 16 92 V	Sommer	Aluminium	-
Hinten	Links	5,0 mm	Kumho	205/60 R 16 92 V	Sommer	Aluminium	-
Hinten	Rechts	5,0 mm	Kumho	205/60 R 16 92 V	Sommer	Aluminium	-

### Nicht montierte Reifen

Ort	Position	Profiltiefe	Hersteller	Dimension	Reifentyp	Felgenart	Pannensichere Bereifung
-	-	7,0 mm	Dunlop	205/60 R 16 96 H	Winter	Stahl	-
-	-	7,0 mm	Dunlop	205/60 R 16 96 H	Winter	Stahl	-
-	-	7,0 mm	Dunlop	205/60 R 16 96 H	Winter	Stahl	-
-	-	7,0 mm	Dunlop	205/60 R 16 96 H	Winter	Stahl	-



Äußere Schäden

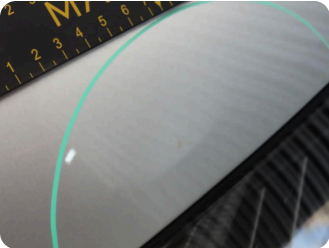

3 | Motorhaube

Typ	Delle(n)
Schweregrad	>4 cm - 6 cm
Reparaturmethode	Instandsetzen + lackieren
Ursache	Bei Inspektion festgestellt



4 | Stoßfänger vorne

Typ	Gebrochen
Schweregrad	Ersetzen
Reparaturmethode	Ersetzen
Ursache	Unfallschaden 1

 65773567.pdf

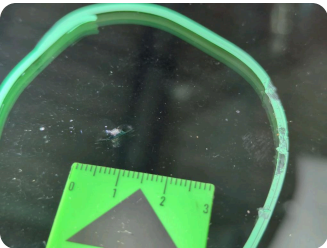
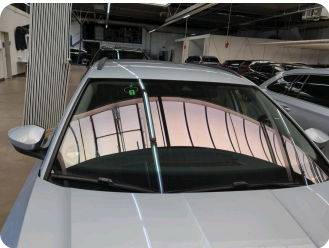

5 | Windschutzscheibe

Typ	Riss
Schweregrad	>0,5 cm - 1 cm
Reparaturmethode	Keine Reparatur
Ursache	Bei Inspektion festgestellt

**Kommentare:** Windschutzscheibe mit Rissbildung< 1 cm in Zone B



6 | Tür hinten links

Typ	Delle(n)
Schweregrad	>2 cm - 3 cm
Reparaturmethode	Instandsetzen + lackieren
Ursache	Bei Inspektion festgestellt

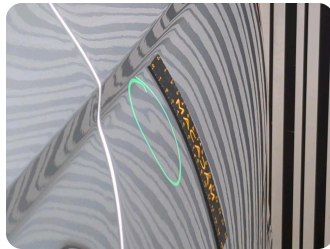

## 7 | Seitenwand hinten links

Typ	Delle(n)
Schweregrad	>2 cm - 3 cm
Reparaturmethode	Instandsetzen + lackieren
Ursache	Bei Inspektion festgestellt



## 8 | Stoßfänger hinten

Typ	Kratzer
Schweregrad	>3 cm - 4 cm
Reparaturmethode	Lackieren
Ursache	Bei Inspektion festgestellt



## 9 | Kotflügel vorne rechts

Typ	Kratzer
Schweregrad	>2 cm - 3 cm
Reparaturmethode	Lackieren
Ursache	Bei Inspektion festgestellt



## 10 | Außenspiegel Gehäuse rechts

Typ	Kratzer
Schweregrad	>4 cm - 6 cm
Reparaturmethode	Lackieren
Ursache	Bei Inspektion festgestellt

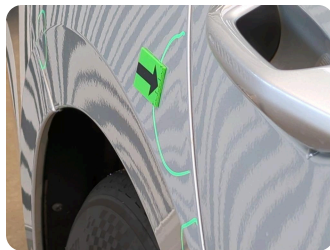
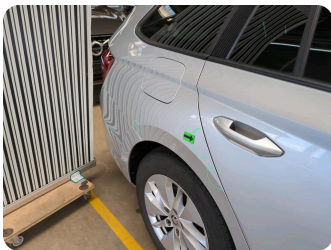

## 11 | Seitenwand hinten rechts

Typ	Delle(n)
Schweregrad	>2 cm - 3 cm
Reparaturmethode	Instandsetzen + lackieren
Ursache	Bei Inspektion festgestellt

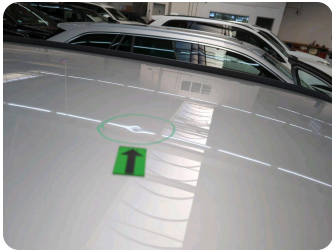
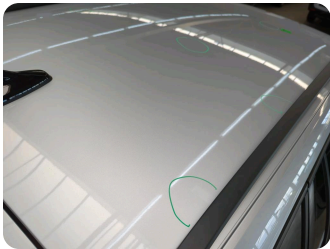
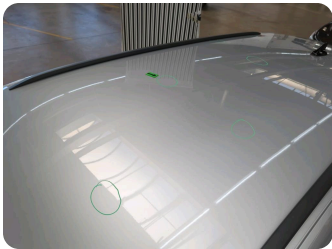

## 12 | Dach

Typ	Delle(n)
Schweregrad	>2 cm - 3 cm
Reparaturmethode	Instandsetzen + lackieren
Ursache	Bei Inspektion festgestellt



Innenschäden

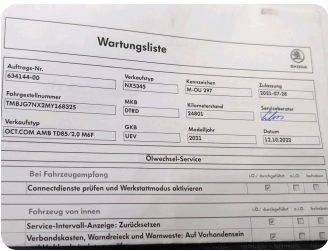
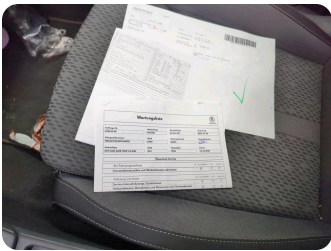

1 | Wartung

Typ	Wartung fällig
Schweregrad	Nicht zutreffend
Reparaturmethode	Keine Reparatur
Ursache	Bei Inspektion festgestellt

**Kommentare:** Wartungsservice fällig



2 | Innenraum

Typ	Verschmutzt
Schweregrad	Gesamtes Fahrzeug
Reparaturmethode	Reinigen
Ursache	Bei Inspektion festgestellt

Geschätzter reduzierter Wert

4.382,47 €

KOMMENTARE

**i** Allgemeiner Hinweis

KVA Macadam

Fahrzeugbilder

