



Bild 1 : Diagonal vorn links



Bild 2 : Diagonal vorn rechts





Bild 3 : Diagonal hinten rechts



Bild 4 : Diagonal hinten links





Bild 5 : Fahrzeugunterseite

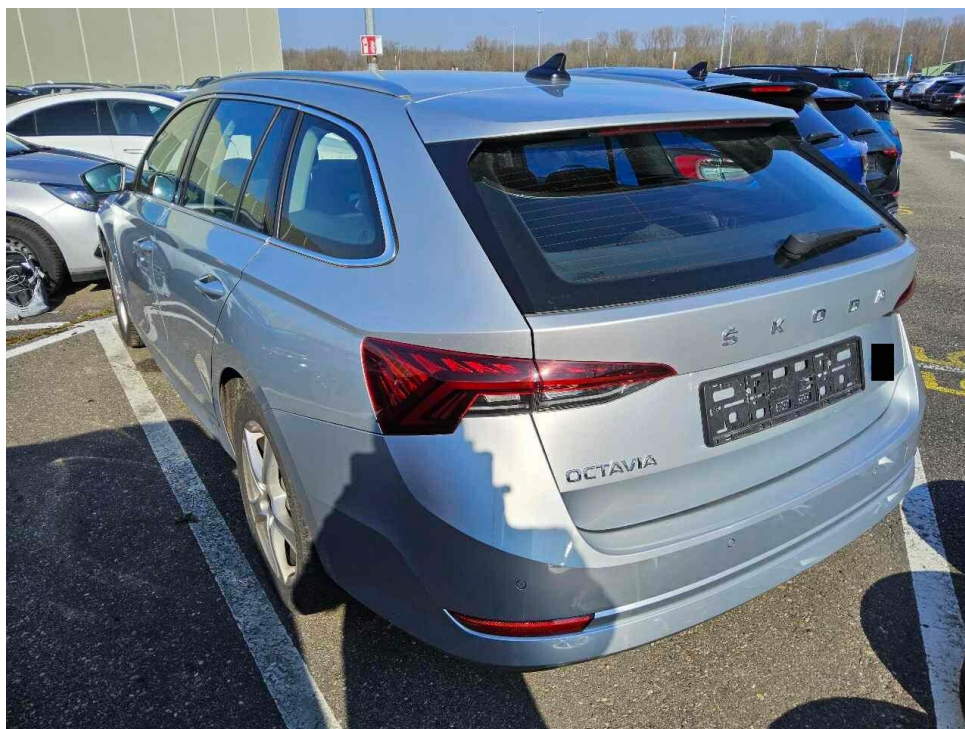

Bild 6 : Kombiinstrument (betriebsbereit) mit Km-Stand

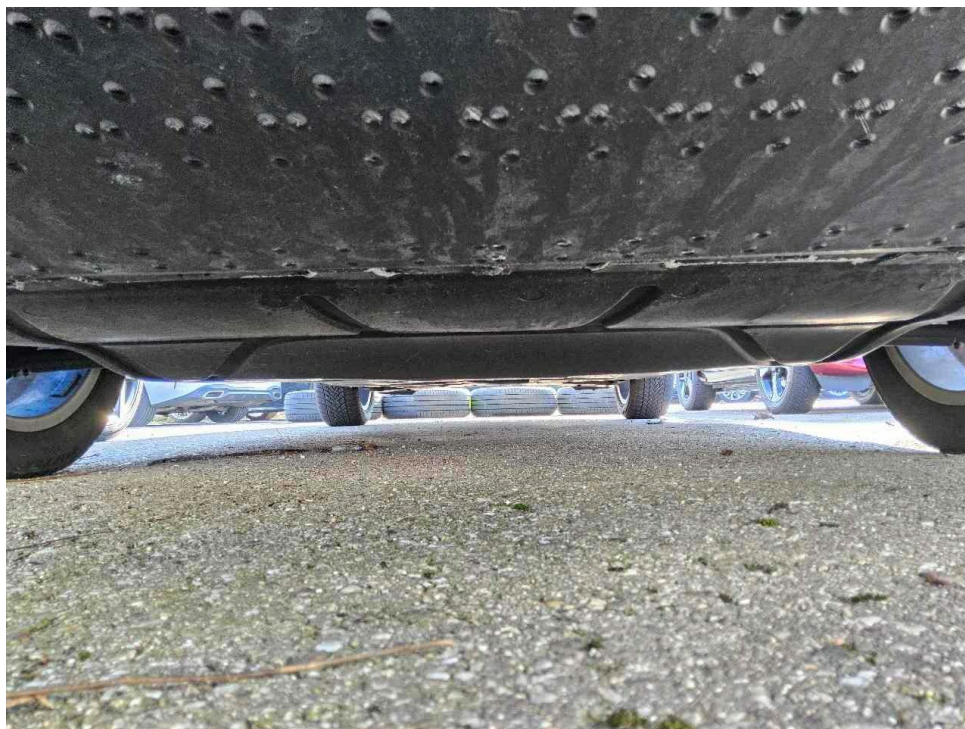

Bild 7 : Serviceintervallanzeige



Bild 8 : Durch geöffnete Fahrentüre: Fahrersitz, Armaturenbrett und Schalthebel





Bild 9 : Durch geöffnete hintere Tür: Rücksitzbank



Bild 10 : Mittelkonsole (Radio/Navi eingeschaltet)

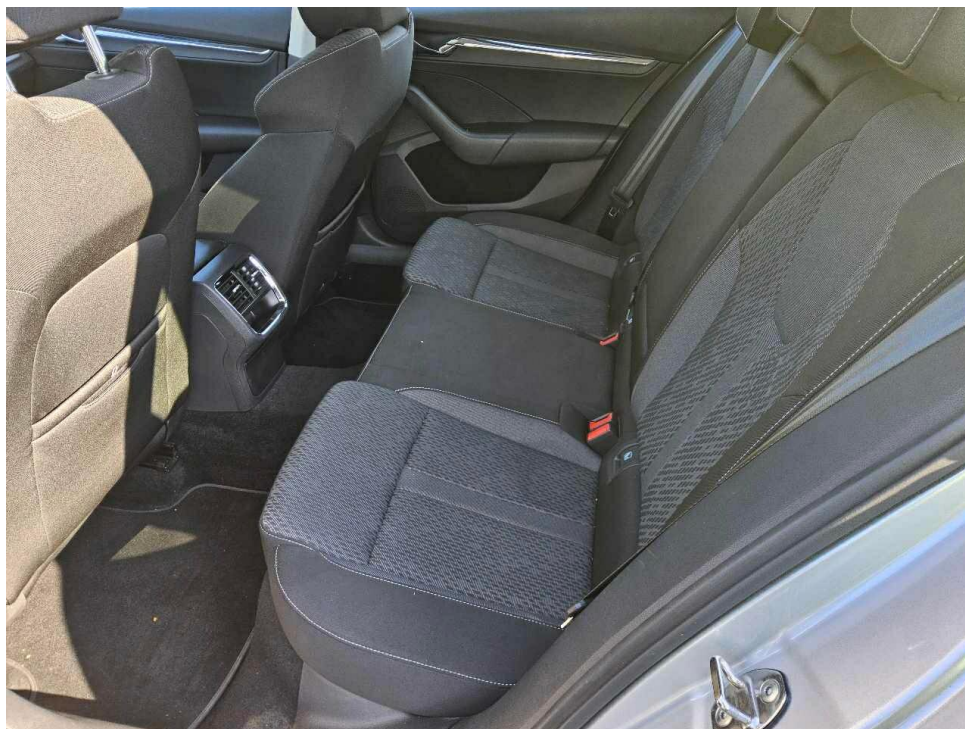

Bild 11 : Serviceheft letzter Eintrag, alle Fahrzeugschlüssel, Bordmappe

F X 210207  
 (Nummer der Zulassungsbescheinigung)

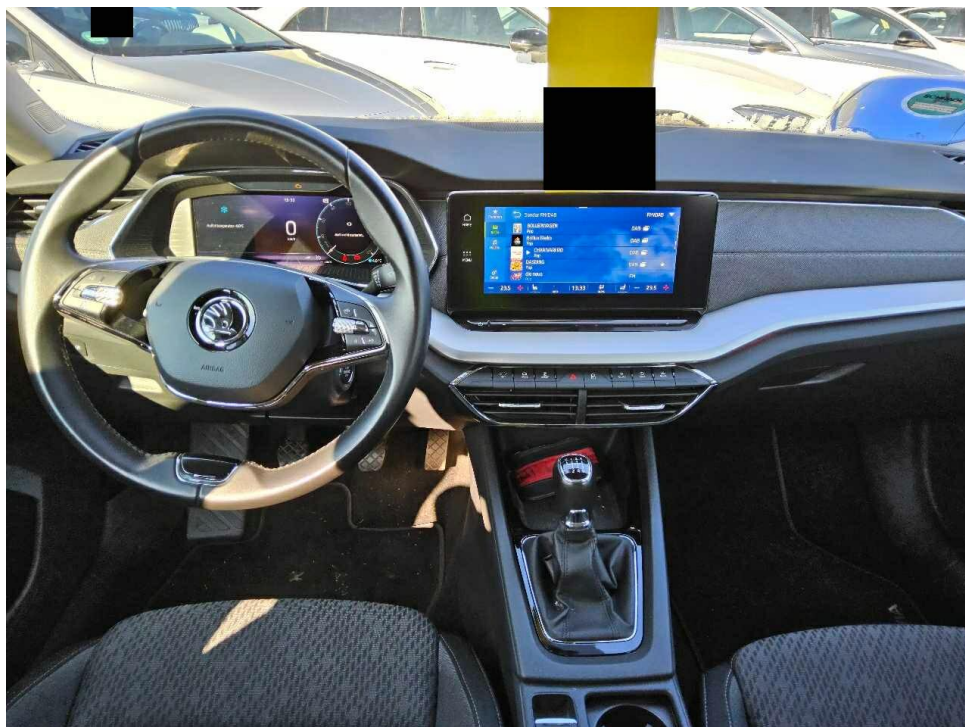
Nur zur Nutzung des Sicherheitscodes  
 im internetbasierten Zulassungsver-  
 fahren freilegen. Dokument nur  
 unbeschädigt gültig.

(Fahrzeug-Identifizierungsnummer als Barcode)

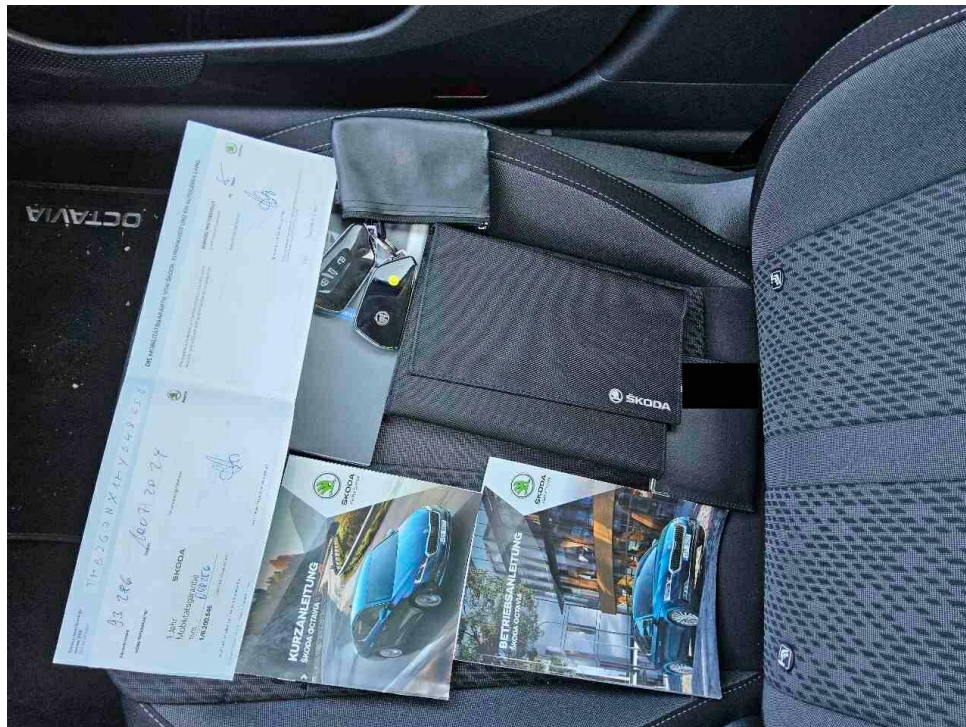
D.1	Marke	SKODA	(23) Radin für interne Vermerke des Herstellers	183
D.2	Typ	NX	NX5445 8E8BG	2824195
D.2	Varianten	ACDSUDX0	DSU 028851	
D.3	Hersteller-Kundennummer	NFM6FM6C900448FVL0N1A6A		
D.3	Hersteller-Kundennummer	OCTAVIA		
(2)	Hersteller-Kundennummer	SKODA (CZ)		
(2.1)	Cadre zu (2)	8004	(2.2) Code zu (2.1) für die Zulassung	AWK 00013 9
E	Fahrzeug-Identifizierungsnummer	TMBJG7NX1MY048256	(3) Code für die Zulassung	6
J	Fahrzeugklasse	M1	(4) Art der Zulassung	AC
(5)	Bestimmung der Fahrzeugklasse und des Aufbaus	Fz z.Pers.bef.b. 8 Spl. Kombilimousine	(11) Code für die Zulassung	7
R	Farbe des Fahrzeugs	Grau	(12) Code für die Zulassung	85/2750
P.1	Modellname im Jahr	1968	(13) Code für die Zulassung	0002
P.3	Kraftstoffart oder Energieträger	Diesel	(14) Code für die Zulassung	21.08.2020
K	Nummer der EC-Typgenehmigung oder des Herstellers	eS*2007/46*0355*04	(15) Code für die Zulassung	
(17)	Hersteller des Herstellers			
(25)	Zusätzliche Vermerke der Zulassungsbehörde			

ANERKANNTE WEGFAHRSPERRE  
 GEMÄSS AZT/TÜV  
 (24) Diese Bescheinigung wurde für das nebenstehend beschriebene Fahrzeug ausgestellt durch die Zulassungsbehörde bzw. Genehmigungsbehörde.

SKODA AUTO Deutschland GmbH  
 64331 Wellerstadt

Datum: 09.10.2020  
 Unterschrift:

0462A0088473  
 www.ps-team.de

(maschinenlesbare Nummer der Zulassungsbescheinigung)

Bild 12 : ZLB Teil 1 (ohne Halterdaten)





Bild 13 : 2. Radsatz



Bild 14 : Lenkrad Chrom löst sich





Bild 15 : Lenkrad Chrom löst sich

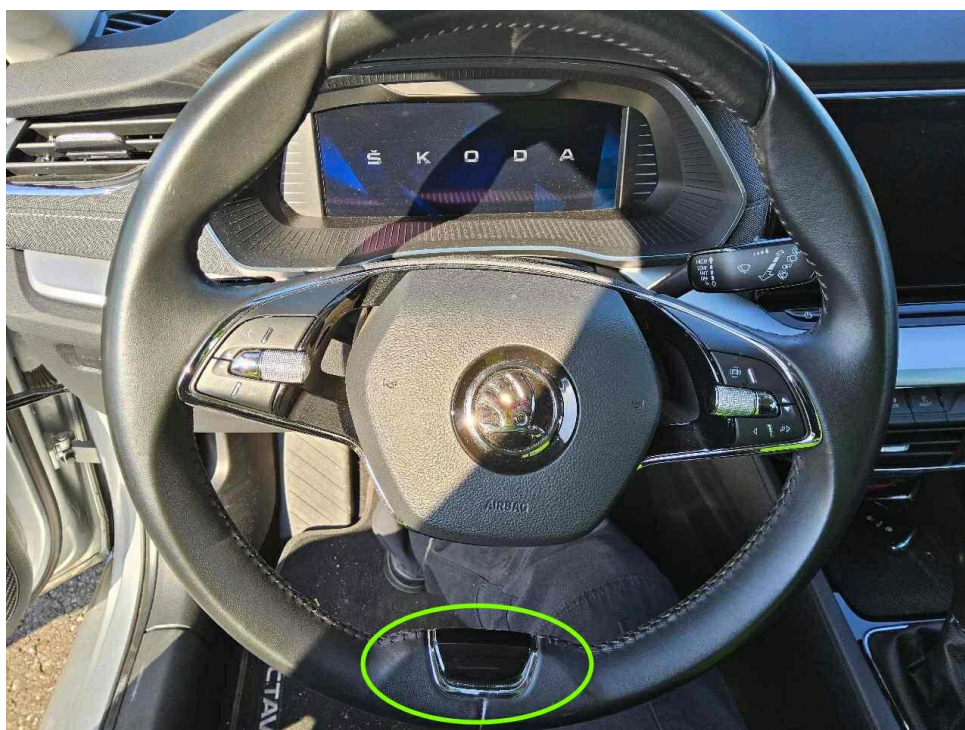

Bild 16 : Dachhimmel verschmutzt



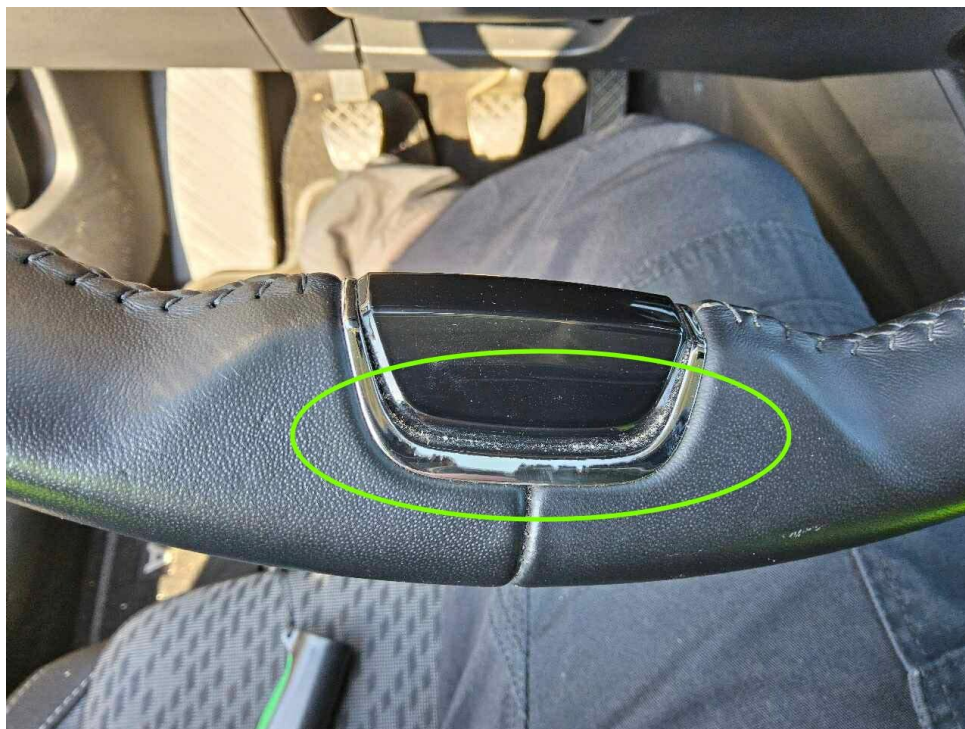

Bild 17 : Dachhimmel verschmutzt



Bild 18 : Türverkleidung hinten rechts Kratzer





Bild 19 : Türverkleidung hinten rechts Kratzer



Bild 20 : Kofferraum Verkleidungen zerkratzt





Bild 21 : Kofferraum Verkleidungen zerkratzt



Bild 22 : Kofferraum Verkleidungen zerkratzt





Bild 23 : Kofferraum Verkleidungen zerkratzt



Bild 24 : Kofferraum Verkleidungen zerkratzt





Bild 25 : B Säulen Verkleidung Kratzer



Bild 26 : B Säulen Verkleidung Kratzer



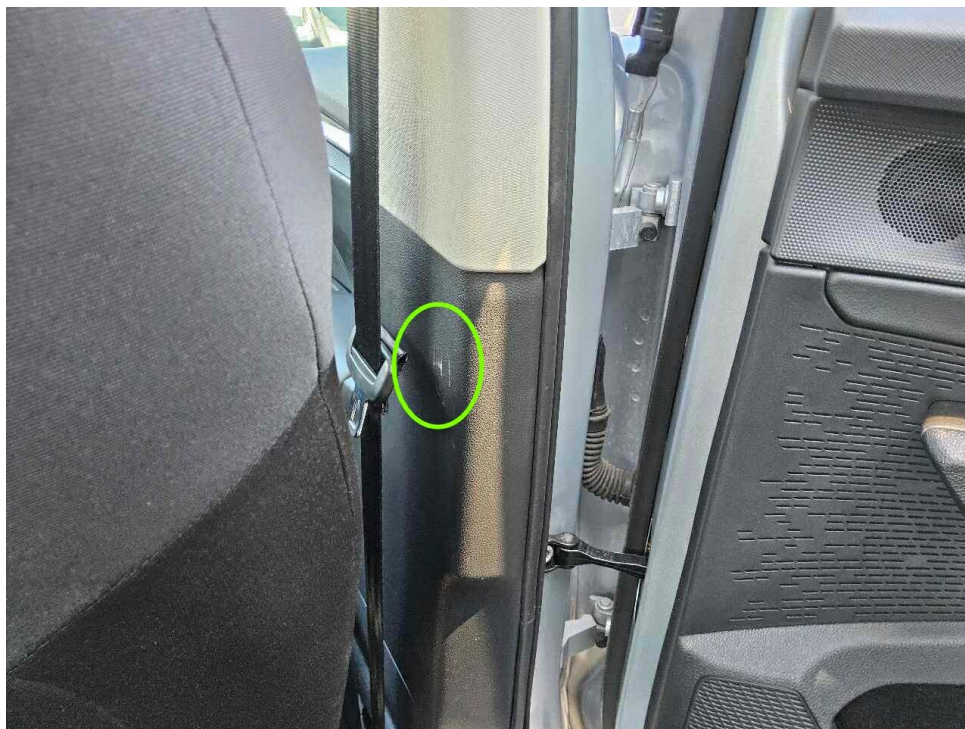

Bild 27 : Frontscheibe mehrere kleine Steinschläge



Bild 28 : Frontscheibe mehrere kleine Steinschläge



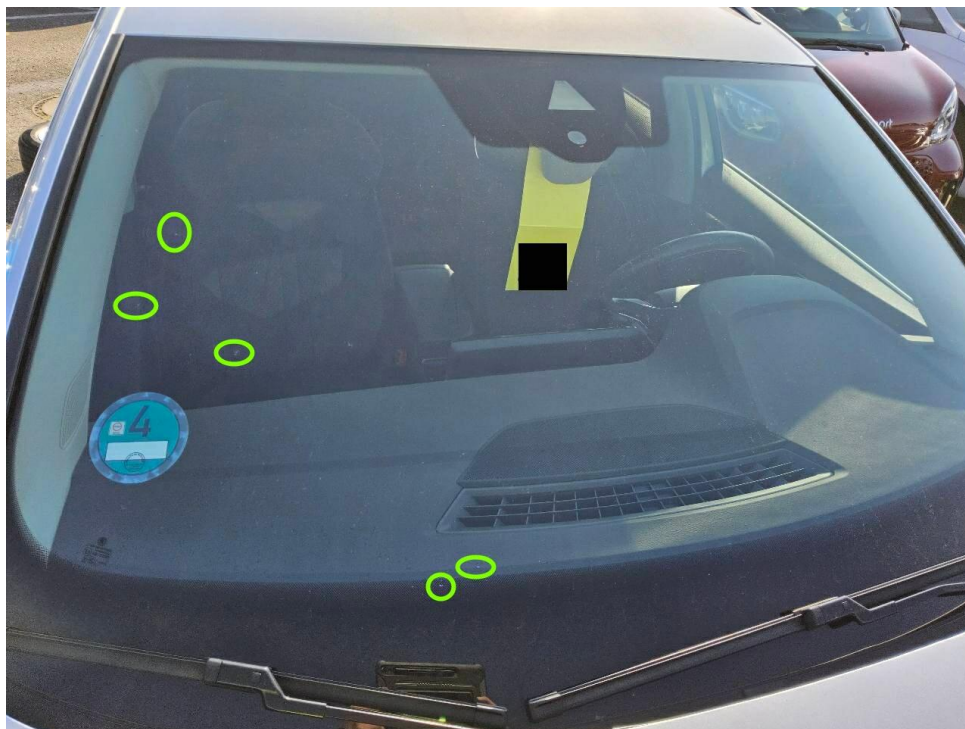

Bild 29 : Motorhaube Steinschläge



Bild 30 : Motorhaube Steinschläge





Bild 31 : Motorhaube Steinschläge



Bild 32 : Motorhaube Steinschläge





Bild 33 : Motorhaube Steinschläge



Bild 34 : Motordämmmatte Tierbiss



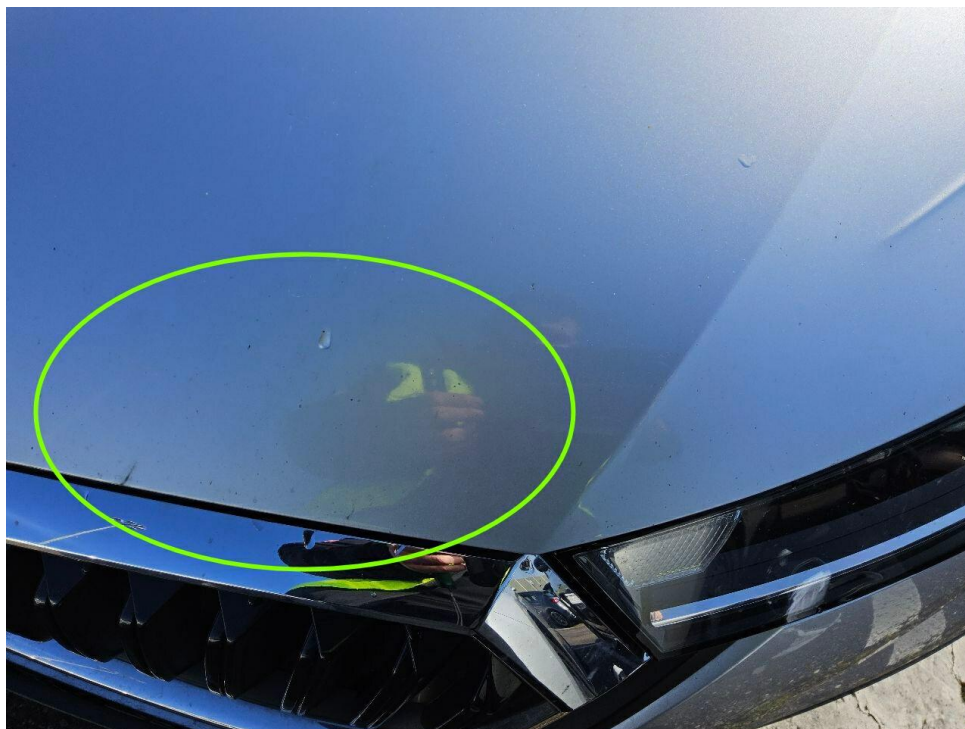

Bild 35 : Motordämmmatte Tierbiss



Bild 36 : Kotflügel vorne links Kratzer



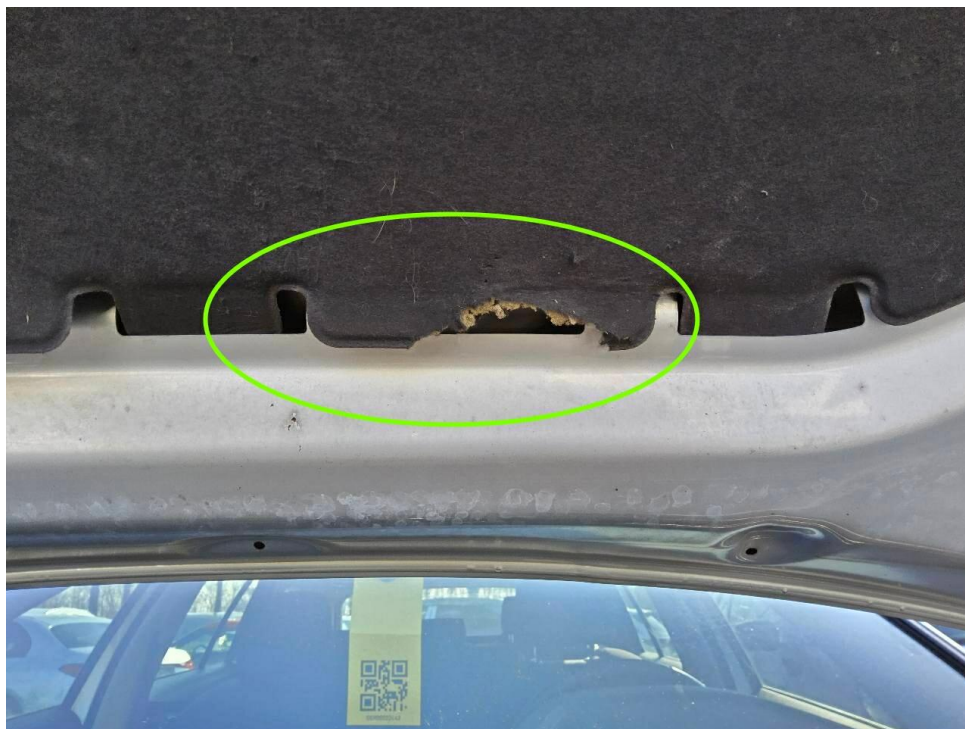

Bild 37 : Kotflügel vorne links Kratzer

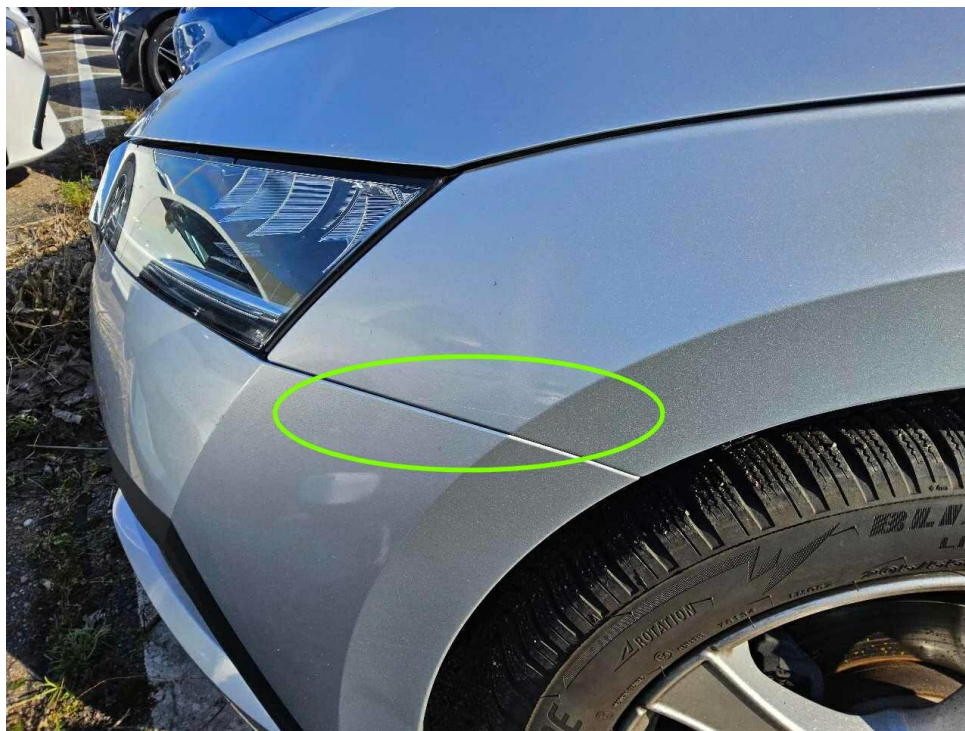

Bild 38 : Seitenwand hinten links eingedellt





Bild 39 : Seitenwand hinten links eingedellt



Bild 40 : Stoßfängerverkleidung hinten mehrfach verschrammt

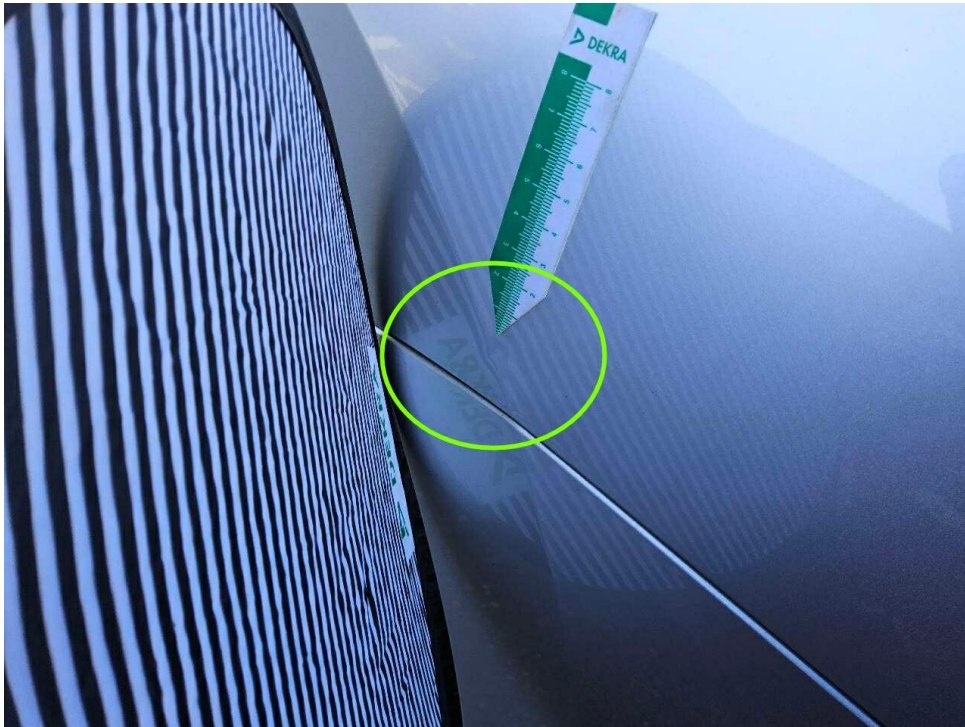

Bild 41 : Stoßfängerverkleidung hinten mehrfach verschrammt



Bild 42 : Stoßfängerverkleidung hinten mehrfach verschrammt





Bild 43 : Heckklappe Werbefolie



Bild 44 : Stoßfängerverkleidung hinten mehrfach verschrammt



Bild 45 : Stoßfängerverkleidung hinten mehrfach verschrammt



Bild 46 : Zusammenhängender Schaden hinten links



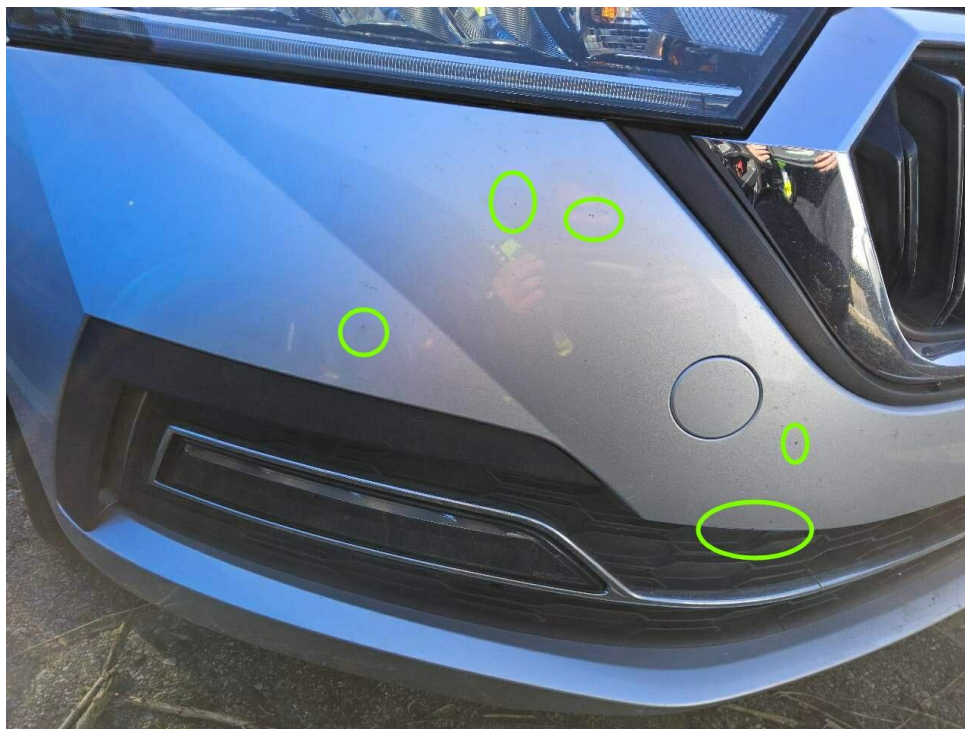

Bild 47 : Stosfängerverkleidung vorne mehrere Steinschläge