

DEKRA Automobil GmbH
Im Husarenlager 14, 76187 Karlsruhe

Mobility Concept GmbH
Grünwalder Weg 34
82041 Oberhaching

DEKRA Automobil GmbH
Niederlassung Karlsruhe
Im Husarenlager 14
76187 Karlsruhe
Telefon 0721 / 5607-0
Fax 0721 / 5607-60
E-Mail karlsruhe.automobil@dekra.com

Ansprechpartner:
Sascha Kaiser
Tel. direkt 0721 5607-0
Tel. mobil 0171 4874704

Zustandsbericht / Minderwertgutachten

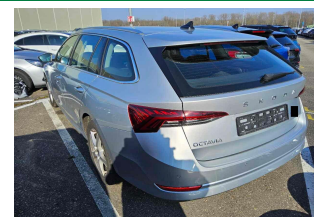

Kennzeichen

MN G1126

FIN

TMBJG7NX1MY048256

Vorgang

Kunden-Nr.
Auftraggeber
Ihr Auftrag vom
Besichtigung

0210003894

Mobility Concept GmbH, Grünwalder Weg 34, 82041 Oberhaching
30.01.2025, per Mail.

18.02.2025, 13:45 Uhr, durch Herrn Sascha Kaiser bei Mosolf, Mercedes-Benz-Str. 1,
76726 Gernersheim ohne Anwesenheit einer bevollmächtigten Person.

Weitere Besichtigungen

18.02.2025, 13:45 Uhr, durch Herrn Sascha Kaiser bei Mosolf, Mercedes-Benz-Str. 1,
76726 Gernersheim ohne Anwesenheit einer bevollmächtigten Person.

Bewertet auf
Betrifft

18.02.2025
Leasing-Nr. 336543

Zusammenfassung

Reparaturkosten gesamt

mit MwSt.
ohne MwSt.

-4.569,00 EUR
-3.839,50 EUR

Minderwerte aus Rep.-kosten

mit MwSt.
ohne MwSt.

-4.076,00 EUR
-3.425,21 EUR

Bemerkungen

Diese Dienstleistung wurde entsprechend den Vorgaben des Auftraggebers (Kriterien der fairen Fahrzeugbewertung) erstellt. Im Einzelfall können Abweichungen zum DEKRA Standard vorliegen.

Bei der Lackschichtdickenmessung wurden bei mindestens drei Messungen pro Bauteil Lackschichtdicken von 105 µm bis 176 µm festgestellt.

Es wurde eine optische Überprüfung auf Vorschäden und eine Lackschichtdickenmessung vorgenommen. Die augenscheinliche Überprüfung sowie die Lackschichtdickenmessung ergaben keine Hinweise auf Nachlackierungen, Instandsetzungsarbeiten oder reparierte Vorschäden.

Auf Grund hinderlicher Witterungsbedingungen zum Besichtigungszeitpunkt war die Besichtigung nur in eingeschränktem Umfang möglich. Die Besichtigung war auf Grund ungünstiger Lichtverhältnisse zum Besichtigungszeitpunkt nur in eingeschränktem Umfang möglich. Auf Grund der vorgefundenen Standortbedingungen sowie dem Umstand, dass das Fahrzeug / Objekt nicht bewegt werden konnte, war die Besichtigung nur in eingeschränktem Umfang möglich. Das Fahrzeug / Objekt wurde zum Zeitpunkt der Besichtigung in einem nicht gereinigten Zustand vorgefunden. Das Fahrzeug / Objekt wurde von oben besichtigt. Eine Besichtigung von unten war zum Besichtigungszeitpunkt nicht möglich. Im Rahmen der Fahrzeug / Objektbesichtigung wurde ein Probelauf des Motors durchgeführt. Abgasrelevante Baugruppen wurden messtechnisch nicht überprüft. Folglich wurden Mängel, die nur bei einer Abgasuntersuchung feststellbar sind, nicht berücksichtigt.

Für die Bearbeitung des Vorganges standen folgende Unterlagen zur Verfügung: - Kopie Fz-Brief/Zul.Beschein. Teil II

2 Hauptschlüssel vorgelegt.

Fahrzeugdaten

Erstzulassung	21.08.2020	Letzte Zulassung	05.11.2020
Fahrzeugart	PKW	Hersteller	SKODA
Typ / Verkaufsbez.	Octavia Combi 2.0 TDI First Edition	Aufbauart	Kombi
Türen	5	Sitzplätze	5
Fahrzeug-Ident.-Nr.	TMBJG7NX1MY048256	HSN / TSN	8004 / AWK
Schlüssel-Nr.	10461632	Km-Stand abgelesen	104493
Nächste HU §29 StVZO	10 / 2025	Energiequelle / Kraftstoff	Diesel
Zylinderanzahl	/ Reihenmotor	Leistung (kW)	85
Hubraum (ccm)	1968	Schadstoffklasse:	EURO6;WLTP;DG;PI/CI; M, N1 I
Antriebsart	Frontantrieb	Getriebe	Schaltgetriebe /
Felgen	Leichtmetall	Farbe	Silber / Metallic
Polster / Farbe	Stoff / Schwarz		

Es wird unterstellt, dass die Gesamtleistung dem abgelesenen Km-Stand entspricht.

Räder / Reifen

Achse	Reifenbezeichnung	Hersteller/Typ	Art	Profiltiefe
1 links	205 / 55 R 17 91 V	Michelin / Primacy 4	S /O	5 mm
rechts	205 / 55 R 17 91 V	Michelin / Primacy 4	S /O	5 mm
2 links	205 / 55 R 17 91 V	Michelin / Primacy 4	S /O	5 mm
rechts	205 / 55 R 17 91 V	Michelin / Primacy 4	S /O	5 mm
Ersatzrad	205 / 60 R 16 92 V	Kumho / Ecsta PS71 FSL	S /O	8 mm

S/ Sommer; /O Original; /F Runflat;

zusätzlicher Reifensatz

Reifenbezeichnung	Hersteller/Typ	Art	Profiltiefe
205 / 55 R 17 95 V	Bridgestone / Blizzak LM-005	W /O	5 mm
205 / 55 R 17 95 V	Bridgestone / Blizzak LM-005	W /O	5 mm
205 / 55 R 17 95 V	Bridgestone / Blizzak LM-005	W /O	7 mm
205 / 55 R 17 95 V	Bridgestone / Blizzak LM-005	W /O	7 mm

W/ Winter; /O Original;

Felgen: Leichtmetall

Serienausstattung

Serie: Ablagen, Airbag, Fahrer und Beifahrer, Airbag, Fahrer-Knieairbag, Airbag, Kopfairbags, Airbag, Seitenairbags vorne, Antiblockiersystem (ABS), Antriebsschlupfregelung (ASR), Armaturentafelmittelteil mit Stoff-Bezug, Automatisch abblendbarer Außenspiegel (Fahrerseite), Außenspiegel elektrisch einstell- und beheizbar, Außenspiegel mit Memoryfunktion, Außenspiegel, elektrisch anklappbar, Beheizte Scheibenwaschdüsen inklusive 5l Wischwasserbehälter, Berganfahrassistent inklusive Auto-Hold-Funktion, Bremsassistent, hydraulisch (HBA), Dachhimmel in Grau, Dachreling, eloxiert, Dieselpartikelfilter, Digitales Kombiinstrument (Virtuelles Cockpit) 10,2", Drehzahlmesser, Dritte Bremsleuchte, Elektronische Parkbremse, Elektronische Querdifferenzialsperre (XDS+), Elektronische Stabilisierungskontrolle (ESC), Fahrlichtassistent, Fahrprofilwahl, Fensterheber elektrisch vorn und hinten, inkl. Einklemmschutz und Kindersicherung, Frontradarassistent inkl. City-Notbremsfunktion mit Personenerkennung, Geschwindigkeitsregelanlage (Tempomat), Getriebe: 6-Gang-Schaltgetriebe, Getönte Scheiben, Green tec: Start-/Stopp-Automatik inkl. Bremsenergieerückgewinnung, Heckleuchten in Kristallglasoptik und animierten Blinkern, Heckscheibe beheizbar, Heckscheibenwischer inkl. Scheibenwaschanlage, ISOFIX-Vorbereitungen auf dem Beifahrersitz und den äußeren Rücksitzen inkl. Top-Tether-Verankerung, Innenspiegel automatisch abblendend, KESSY (Schlüsselloses Zugangs- und Start-Stopp-System), Kindersicherung an den hinteren Türen, Kindersicherung elektronisch, Klimaanlage Climatronic (2-Zonen), Kofferraumabdeckung, herausnehmbar, Kopfstützen (5) vorn und hinten höheneinstellbar, LED Nebelscheinwerfer, LED-Ambientebeleuchtung, LED-Heckleuchten, LED-Scheinwerfer mit LED-Tagfahrlicht, Lehnenfernentriegelung der Rücksitzlehnen im Kofferraum, Lenkrad: Lederlenkrad mit Multifunktionstasten, Lenkrad: höhen-und längeneinstellbar, Leuchtweitenregulierung manuell, Mittelarmlehne hinten mit Becherhaltern und Durchlademöglichkeit, Mittelarmlehne vorn, inkl. Ablagefach, Motorschleppmomentregelung (MSR), Navigationssystem Columbus mit kapazitivem 10"-Farbdisplay, Parksensoren vorn und hinten, Polster: Stoff, Radiozubehör: 2 USB-C-Anschlüsse vorn, Radiozubehör: 8 Lautsprecher, Radiozubehör: Digitaler Radioempfang DAB+, Radiozubehör: Sprachbedienung, Regensensor, Reifendrucküberwachung, Reifenmobilitätsset, Räder: 17" Leichtmetallfelgen Rotare AERO, SKODA Care Connect, SKODA Infotainment Online, Servolenkung, elektromechanisch, Sicherheitsgurte, Sicherheitsleuchten in den Seitentüren vorn, Sitze: Beheizbare Vordersitze, Sitze: Elektrisch einstellbare Vordersitze mit Memory-Funktion, Sitze: Höheneinstellbarer Fahrer- und Beifahrersitz, Sitze: Rücksitzlehne 60:40 geteilt umklappbar, Speedlimiter, Spurhalteassistent (Lane Assist), Spurwechsel- und Ausparkassistent sowie Ausstiegswarner, Steckdose 12-V im Kofferraum, Telefon: Phonebox mit induktiver Ladefunktion (Verbindung über die Außenantenne), Telefon: SmartLink (MirrorLink, Apple CarPlay, Android Auto), Telefon: Wireless SmartLink für Apple CarPlay, Telefonfreisprecheinrichtung Bluetooth, Verzurrösen im Kofferraum, Wegfahrsperre, Zentralverriegelung inklusive im Schlüssel integrierter Funkfernbedienung und EASY Start

Sonderausstattung

Code	Bezeichnung
3CX	Gepäcknetztrennwand
	Lackierung: Metallic
PJA	Räder: Stahlreservenotrad 16"

Allgemeinzustand und Wartung

Abgesehen von den beschriebenen Schäden/Mängeln weist das Fahrzeug/Objekt einen, bezogen auf Alter und Nutzung, üblichen Gesamtzustand auf.

Wartungsnachweis:	vollständig
letzte Wartung:	am 10.07.2024 bei Kilometerstand 93.286
bis Wartung verbleiben:	18.800 km (zum Besichtigungszeitpunkt)

Nicht akzeptierter Zustand / Ausstehende Reparaturen

Bezeichnung des Schadens / Rep.-Weg	Rep.Kost brutto	Anrechnung	Minderwert in EUR brutto	netto
1. Lenkrad Chrom löst sich, erneuern (Bild 14, 15)	737	voll	-737	-619,33
2. Dachhimmel verschmutzt, reinigen (Bild 16, 17)	42	voll	-42	-35,29
3. Türverkleidung hinten rechts Kratzer, smart repair (Bild 18, 19)	84	voll	-84	-70,59
4. Motorhaube Steinschläge, lackieren mit Lackaufbau (Bild 29, 30, 31, 32, 33)	1.006	anteilig	-513	-431,09
5. Motordämmmatte Tierbiss, erneuern (Bild 34, 35)	67	voll	-67	-56,30
6. Zusammenhängender Schaden hinten links, instandsetzen (Bild 46)	2.608	voll	-2.608	-2.191,60
7. Heckklappe Werbefolie, reinigen (Bild 43)	25	voll	-25	-21,01
Rep.Kosten insgesamt / Minderwert	4.569		-4.076	-3.425,21

Akzeptierter Zustand / Gebrauchsspuren

Folgende Schäden sind in Anbetracht des Alters, der Laufleistung und dem Einsatzzweck als Gebrauchsspur einzustufen.

Bezeichnung des Schadens

Kofferraum Verkleidungen zerkratzt, (Bild 20, 21, 22, 23, 24)
 B Säulen Verkleidung Kratzer, (Bild 25, 26)
 Frontscheibe mehrere kleine Steinschläge, (Bild 27, 28)
 Kotflügel vorne links Kratzer, (Bild 36, 37)
 Seitenwand hinten links eingedellt, (Bild 38, 39)
 Stoßfängerverkleidung hinten mehrfach verschrammt, (Bild 40, 41, 42, 44, 45)
 Stosfängerverkleidung vorne mehrere Steinschläge, (Bild 47)

Hinweise

Alle Beträge (ausgenommen eines evtl. aufgeführten merkantilen Minderwertes) beinhalten die gesetzliche Mehrwertsteuer. Minderwerte sind brutto und netto ausgewiesen.

Alle systemseitig ermittelten Werte können Auf- oder Abrundungen enthalten.

Der Sachverständige
Sascha Kaiser

Im Rahmen einer Weitergabe oder Veröffentlichung dieses Dokuments, sind die allgemein gültigen datenschutzrechtlichen Grundsätze, insbesondere hinsichtlich der Anonymisierung personenbezogener Daten, zwingend einzuhalten.

Dieses Dokument wurde elektronisch gefertigt und ist auch ohne Unterschrift gültig.

Die ausgeführte Fahrzeugdokumentation sowie der dokumentierte Fahrzeugzustand wurden von folgenden Personen geprüft und bestätigt.

Fahrer, der das Fahrzeug abstellt / übergibt / abliefert		
18.02.2025	.	
Datum	Name in Druckbuchstaben	Unterschrift

DEKRA Sachverständiger		
18.02.2025	Sascha Kaiser	
Datum	Name in Druckbuchstaben	Unterschrift

Empfänger / Spediteur / Abholer / Bevollmächtigter des Autohauses		
Datum	Name in Druckbuchstaben	Unterschrift

DEKRA Automobil GmbH Niederlassung Karlsruhe 76187 Karlsruhe Im Husarenlager 14
Tel.: 0721 / 5607-0 Fax: 0721 / 5607-60

GUTACHTEN / KALKULATION NR 410

19.02.2025

FABRIKAT	SKODA	OCTAVIA (NX)	FIRST EDITION TYP-CODE 56 C2 03
AUSSTATTG	AB 10.2020 SITZLEHNE H EINSTELL FAHRPROFILAUSSWAHL KLIMAAUTOMAT 2-ZONEN FUNKFREQUENZ 434MHZ I-SPIEG AUT ABBLEND RADIO/NAVIG COLUMBUS HECKL LED DYNAMISCH LICHT-/REGENSENSOR SITZ V L HOEHENVERST MULTIFUNKTIONSLNKR TELEFON COMFORT DACHRELING ALUMINIUM EINPARKHILFE V/H FRONT ASSIST GESCHW-/DISTANZREG RESERVERAD STAHL BREMSE V 288X25 STYLE AUSST LUXUS NETZTRENNWAND	SICHERHEITSSYS ERW KINDERSICHERUNG EL SONNENBL BELEUCHTET VERGLAS H DUNKEL GET KEYLESS ADVANCED A-SPIEG EL/HZB/KLAPP LAUTSPRECHERSYSTEM WASCHDUESEN BEHEIZT AUSSTATTUNG STOFF SITZ V R HOEHENVERST SCHALT-/WAEHLH LEDER KINDERS-VERANK V/H ZIERL SEITENF VERCHR 1968CCM 85KW B-AIRB DEAKTIVIERBAR REIFEN 225/55 R17..W PARKBREMSE ELEKTR SCR SYSTEM KNIEAIRBAG NOTRUFSYSTEM E-CALL ABLAGKASTEN KOFFERR	UMFELDBEL AMBIENTE SPURWECHSELASSISTENT KAELTEMITTEL R1234YF ZUSATZLUFTHEIZUNG MITTELARMLEHNE V KEYLESS-GO SAFE NEBELSCHEINWERFER HECKSCHEIBENWISCHER FAH-/BEIF-SITZ HEIZB RUECKSITZLEHNE GET MULTIF-ANZ "FPK" RADIO DIGITAL SITZE V ELEKTR/MEMO GETRIEBE 6-GANG 3.KOPFSTUETZE H FELGE 7 J X 17 ALU ONLINE ENTERTAINMENT ABGASNORM EURO 6DG SEITEN-/KOPFAIRBAG COMBI SERVICE (QI6)

A R B E I T S L O H N	ZEITBASIS	10 AW=1 STD	PREIS/KL 1 =167.31	EUR/STD
			PREIS/KL 2 =167.31	EUR/STD
			PREIS/KL 3 =167.31	EUR/STD

ARB.POS.NR/ LEIT-NR	INSTANDSETZUNGS-/EINZEL-/VERBUNDARBEITEN	KL	AW	ARB.- PREIS
63 69 19 00	ABDECKUNG STOSSFAENGER H AUS-/EINBAUEN UMFASST: SCHLUSSLEUCHTEN AUS-/EINBAUEN	2	6	100.39
66 59 19 00)	SPOILER STOSSFAENGER H AUS-/EINBAUEN (ABDECKUNG STOSSFAENGER AUSGEBAUT)	2	1	16.73
94 38 20 00)	RUECKSTRAHLER H AUS-/EINBAUEN	2	1	16.73
91 75 20 12)	SENSOR/EN PARKHILFE H AUS-/EINBAUEN	2	1	16.73
63 69 65 02	ABDECKUNG STOSSFAENGER H TEILE AUS-/EINB (FUER AUSSENLACKIERUNG) (ABDECKUNG STOSSFAENGER AUSGEBAUT)	2	6	100.39
66 76 19 00)	RADHAUSSCHALE H R AUS-/EINBAUEN	2	3	50.19
72 49 19 00	RUECKSITZBANK AUS-/EINBAUEN	2	3	50.19
72 47 19 01)	LEHNE SITZ H R AUS-/EINBAUEN	2	2	33.46
70 03 19 00)	SEITENVERKLEIDUNG KOFFERRAUM H R A-E	2	1	16.73
70 69 19 00	VERKLEIDUNG D-SAEULE R AUS-/EINBAUEN	2	2	33.46
70 30 19 00	KOFFERRAUMABDECKUNG AUS-/EINBAUEN	2	2	33.46
70 06 19 01	KOFFERRAUMBODENBELAG AUS-/EINBAUEN	2	2	33.46
70 39 19 00	VERKLEIDUNG SCHLOSSTRAEGER H AUS-EIN	2	3	50.19
44 05 19 00	RAD H AUS-/EINBAUEN	2	2	33.46
01 50 00 ZAX	GFS/GEFUEHRTE FUNKTION (FEHLERSPEICHER AUSLESEN UND LOESCHEN NACH REPARATUR)	2	2	33.46

GUTACHTEN / KALKULATION NR 410 19.02.2025

ARBEITSLÖHN ZEITBASIS 10 AW=1 STD PREIS/KL 1 =167.31 EUR/STD
PREIS/KL 2 =167.31 EUR/STD
PREIS/KL 3 =167.31 EUR/STD

ARB.POS.NR/ LEIT-NR	INSTANDSETZUNGS-/EINZEL-/VERBUNDARBEITEN	KL	AW	ARB.- PREIS
3482	SEITENWAND H R INSTANDSETZEN	3	5*	83.66

LACKIERUNG (SYSTEM AZT)

LEIT-NR	ARBEITSGANG		AW	
	- 2-SCHICHT-METALLIC			
	- MONT-TEILE AUSGEBAUT			
2583	ABDECKUNG STOSSF H	REPARATURLACK ST K3	17	
3482	SEITENWAND H R	REPARATURLACK ST III	15	
	LACKIER-ZEITKOSTEN		AW	ARB.- PREIS
	FAKTOR	184.15 EUR/STD		
	LACKIERZEIT		32	
	VORBE. HPT-ARB. METALL-LACK.		17	
	VORBE. VERB-ARB. KUNSTSTOFF-LACK.		8	
	VORBE. FARBE ANMISCHEN		3	
	VORBE. FARBMUSTER		3	
	GESAMT-LACKIERZEIT	10 AW/STD :	63	1160.15
	LACKIER-MATERIALKOSTEN			PREIS
	REPARATURLACKIERUNG			85.77
	REPARATURLACKIERUNG K3			183.30
	MAT-KONST. HPT-ARB. METALL-LACK.			54.40
	MAT-KONST. VERB-ARB. KUNSTSTOFF-LACK.			24.20
	MAT-KONST. FARBMUSTER			5.20

ERSATZTEILE PREISSTAND : 01.01.2025 / 01

LEIT-NR	BEZEICHNUNG	TEILE-NR	PREIS
3282	SCHLUSSLEUCHTE A R	5E3945208A	416.00
	SYSTEM AUDATEX		BLATT 2

S C H L U S S K A L K U L A T I O N				EUR	EUR

A R B E I T S L O H N ZEITBASIS 10 AW = 1 STD					
GESAMT KL 2	37 AW X	167.31	EUR/STD	619.05	
GESAMT KL 3	5 AW X	167.31	EUR/STD	83.66	
GESAMTSUMME ARBEITSLOHN					702.71
N E B E N K O S T E N					
HOHLRAUMKONSERVIERUNG	INKL MATERIAL			10.00	
GESAMTSUMME NEBENKOSTEN					10.00
L A C K I E R U N G					
ARBEITSKOSTEN				1 160.15	
MATERIALKOSTEN				352.87	
GESAMTSUMME LACKIERUNG					1 513.02
E R S A T Z T E I L E				416.00	
SCHWEMM-MATERIAL				10.00	
GESAMTSUMME ERSATZTEILE					426.00
R E P A R A T U R K O S T E N OHNE MWST.....				2 651.73	
-----					-----
MWST 19.00 %					503.83
R E P A R A T U R K O S T E N MIT MWST.....				3 155.56	

ERLAEUTERUNGEN:

E-TEILE-PREISE=UPE D HERST/IMPORT

E-TEILE-NR NICHT UNBEDINGT BST-NR

U/H-SCHUTZ IN ARBEIT ENTHALTEN

)=ZEITANTEILE IN ANDERER POS ENTH

(C) ALLE RECHTE AN DER LACK-KALKULATION SIND DER AZT AUTOMOTIVE GMBH

VORBEHALTEN

* = ANWENDERANGABEN

KN = KEINE ERSATZTEIL-/ARB-POS-NR

E-TEILEPREISE=UPE D HERST /IMPORT

ZAX=ZEITERHEBUNG DURCH AUDATEX