

## » Übersicht

<b>Auftrags-Nr:</b>	1001727250
<b>Besichtigt am:</b>	04.11.2024 12:00
<b>Berichts-Nr:</b>	7260584
<b>FIN:</b>	TMBJB7NY1MF018161

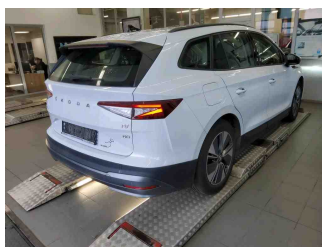

Fahrzeugansicht - diagonal  
vorne links



Fahrzeugansicht - diagonal  
hinten rechts



Innenraum - Cockpit mit  
Laufleistung

## » Fahrzeugdaten

<b>Fahrzeugkategorie:</b>	Personenkraftwagen
<b>Fahrzeugart:</b>	SUV
<b>Hersteller:</b>	Skoda
<b>Modell:</b>	Enyaq iV
<b>HSN / TSN:</b>	8004 / AWR
<b>Erstzulassungsdatum:</b>	17.05.2021
<b>Laufleistung:</b>	63.757 km
<b>Farbe:</b>	Moon-Weiss Metallic
<b>Farbe Dach:</b>	Moon-Weiss Metallic
<b>Antriebsart:</b>	Heckantrieb
<b>Motorisierung/Kraftstoff:</b>	Elektrisch
<b>Hubraum:</b>	
<b>Leistung:</b>	132 kW (180 PS)
<b>Fahrzeuglänge:</b>	4.649 mm
<b>Fahrzeughöhe:</b>	1.616 mm
<b>Fahrzeugbreite:</b>	1.879 mm
<b>Zulässiges Gesamtgewicht:</b>	2.509 kg
<b>Radstand:</b>	2.770 mm
<b>Anzahl Achsen:</b>	2
<b>Zylinder:</b>	
<b>Schadstoffklasse:</b>	
<b>Anzahl Türen:</b>	4
<b>Anzahl Sitze:</b>	5
<b>Getriebe:</b>	Automatik 1-Gang
<b>Polsterart:</b>	Teilleder
<b>Interieurfarbe:</b>	Loft
<b>Anzahl vorhandene Schlüssel:</b>	2

## » Dokumente & Wartung

<b>Nächste HU:</b>	06.2026
<b>Zulassungsbescheinigung (ZBT1 Original) vorhanden:</b>	Ja
<b>Zulassungsbescheinigung entgegengenommen:</b>	Ja
<b>Kennzeichen entgegengenommen:</b>	Beide
<b>Wartungsheft:</b>	Digital
<b>Wartungsnachweis:</b>	Nicht prüfbar
<b>Datum der letzten Wartung:</b>	
<b>Km-Stand bei letzter Wartung:</b>	
<b>Restlauf bis Service:</b>	317 Tag(e)

## » Fahrzeugausstattung

"Basis"

12 Volt-Steckdose im Kofferraum

5 Sitze

8 Lautsprecher ( passiv )

Abdeckungen für Leichtmetallräder

Ablagekästen im Kofferraum

Airbag FS und BFS, ohne Knieairbag, mit BFS-Deaktivierung

Ambientelicht Ausführung 1

Antenne nur für FM Empfang, Diversity

Aufkleber/Schilder in deutsch

Außen-Sound Standard

Außenspiegel Fahrerseite konvex, Beifahrerseite konvex

Batterie 320A (49Ah)

Batterieladegerät (Ausf.3)

Bauteilesatz ohne länderspezifische Bauvorschrift

Betriebserlaubnis Nachtrag

Betriebsspannung 12 V

Bordliteratur in Deutsch

Bordwerkzeug

Chrom-Paket

Climate Plus

Climatronic ( 3-Zonen ) mit Klimabedienteil hinten

Cockpit Infotainment (Ausführung 2)

DAB - Digitaler Radioempfang

Dachreling, schwarz

Dämpfung hinten,Basis 1

Dämpfung vorn

DC Batterieladung (Ausf. 1)

DC/DC Wandler 3,0 KW

Dekor-Einlagen

Drehmoment 310 Nm Grundmotor ist: N06/N07/N10

Dreip.Automatikgurte vorn mit Gurt- und Endbeschlagstraffer und Höheneinstellung

Einparkhilfe

Einton-Signalhorn

Elektrisch einstell-, anklapp- und beheizbare Außenspiegel mit automatischer Abblendung (Fahrerseite)

Elektrische Luftzusatzheizung

Elektro-Motor Aggr.0EH.A

Elektro-Motor Systemleistung 132KW Grundmotor ist: N06/N10

Entriegelung Heckklappe/Deckel hinten von außen

Entriegelung Hintersitz Standard

Extern, USB Typ-C nur Datenbuchse(n)

Fahrzeuge mit besonderen Produktaufwer- tungsmaßnahmen

Fahrzeugklassen-Differenzierung -50A-

Federbereich 04 nur Einbausteuerung keine Bedarfsprognose

Fertigungsablauf Standard

Feststellbremse

Front Assist mit Warnen und Bremsen auf Fahrzeuge, Fußgänger und Radfahrer

Fußhebelwerk "Standard"

Fußmatten vorn und hinten

Gepäckraumabdeckung, schiebbar

Gepäckraumbeleuchtung

Gepäckraumbodenbelag, Flachnadelflies

Geschwindigkeitsregelanlage plus Speed-Limiter

Getriebe für Elektroantrieb ( 1-Gang )

Getriebe Übersetzung 12,976

Gewichtsbereich 6 nur Einbausteuerung keine Bedarfsprognose

Gurtkontrolle, E-Kontakt vorn und hinten, optisch und akustisch

Heckantrieb

Heckscheiben-Wisch-Waschanlage mit Intervallschaltung

Heckspoiler

Hinterachsgewicht Ausführung 1

Hochvolt-Batterie 62 kWh (brutto)

Höheneinstellung,manuell,für Vordersitze

Infotainment Basic

Infotainment Online 3Y

Innenleuchte im Fußraum vorn und hinten

Instrumenteneinsatz, Anzeige in KM/H

Kältemittel R1234yf

Kein Sonderfahrzeug,Standard-Ausführung

Keine Aktionsausführung

Kindersicherung, manuell

Kindersitzverankerung für Kindersitzsystem I-Size, 2 x top tether und Kindersitzverankerung vorn BF-Seite

Klimakomfortscheibe

Komfortausstattung

Komfortsitze vorn

Kopfstützen hinten (3 Stück)

Kopfstützen vorn

Kühlerschutzgitter mit Chromleiste

Kurzheck

Ladedose Combo 2 (EU)

Ladekabel Mode3 Typ2 3 16A	Ohne Ladeboden
Landesverkaufsprogramm Deutschland	Ohne Ladekabel
LED- Hauptscheinwerfer	Ohne Ladekabel ( Industriestecker )
Ledermultifunktionslenkrad	Ohne Lichtassistent
LED-SBBR-Leuchte	Ohne Müdigkeitserkennung
Leergewichtsbereich 1	Ohne Parkassistent / Garagenpilot
Leichtmetallräder "REGULUS", Anthrazit Metallic, glanzgedreht, 8J x 19", 4 Stücken	Ohne Scheinwerferreinigungsanlage mit Waschwasser-Standanzeige
Leichtmetallräder 8J x 19	Ohne Sitzbelüftung/Massagesitze
Lendenwirbelstütze, manuell einstellbar in Vordersitzlehnen	Ohne Sonnenschutzrollo
Leuchtweitenregulierung	Ohne Spurwechselassistent
Linkslenker	Ohne Systeme für den Fahrzeugzugang
Markteinführung Export	Ohne Verbandmaterial, ohne Warndreieck
Mirror Link	Ohne Vorbereitung für VTS (Vehicle-Tracing System)
Mit Ausweichunterstützung mit Abbiegeassistent	ohne W{rmepumpe
Mit besondere Anforderungen an die Lenksäulenverriegelung	Ohne zus. Geräuschdämpfungsmaßnahmen für Innenraum
Mit Projektionsleuchte (Spiegel)	Ohne zus. Triebwerks-Unterschutz
Mit Regenschirm	Ohne zusätzliche Außengeräuschdämpfung
Mit Verkehrszeichenerkennung	Ohne zusätzliche Bereifung
Mittelkonsole	Plattformgruppenklasse 2
Navigationsgerät-Standard mit Media und Internet Paket	Produktionssteuerung - IFA
Netztrennwand	Radschrauben Standard
Nichtraucherausführung	Rechtsverkehr
Notrufsystem eCall	Region
o.b.Abgas	Regionscode " ECE " für Radio
Ohne "drive select"	Reifen 235/55 R19 101T EU
Ohne Ablagekasten	Reifendruckkontrolle
Ohne Ablagenpaket/box	Remote Access / Remote Access + Online Infotainment
Ohne Ambientebeleuchtung außen	Rücksitzbank ungeteilt, Lehne geteilt umlegbar mit Mittelarmlehne
Ohne Anhängavorrichtung	Scheiben seitlich und hinten in Wärmeschutzverglasung
Ohne Armlehnen f.Vordersitze	Scheibenbremsen vorn
Ohne besondere Karosseriemaßnahmen	Scheibenwaschdüsen beheizbar, vorn
Ohne Car2X	Scheibenwischer-Intervallschaltung mit Licht/Regensensor
Ohne Dacheinsatz (Volldach)	Schriftzugsatz in Grundauführung
Ohne Durchladeeinrichtung	Seitenairbag vorn, mit Kopfairbag und Interaktionsairbag vorn
Ohne erweitertem Sicherheitssystem	Serviceanzeige 2 Jahre (fest) ohne km Elektro-Fahrzeug
Ohne festes Paket	Servolenkung, geschwindigkeitsabhängig (Servotronic)
Ohne Gepäck-Spinne/Netz/Tasche	Sicherheitsinnenspiegel automatisch abblendbar
Ohne Halter	Sitzbezüge in Stoff/Kunstleder
Ohne Head-Up Display	Sitzheizung für Vorder-/u.Hintersitze, getrennt regelbar
Ohne Kamerasysteme/Umfeldsensorik	Spezielles Typschild für EG für M1-Pkw
Ohne Klappstisch an Vordersitzlehne	Sprachsteuerung
Ohne kombinierte Längs- und Querverführung	Spurhalteassistent

Stabilisator hinten

Stabilisator vorn

Standard-Klimazonen

Stoßfänger Standard

Tagesfahrlichtschaltung und coming und leaving home  
Funktion

Telefonvorbereitung für Handy

Transportschutzfolie (Mindestschutz) mit zus.  
Transportschutzmaßnahmen

Trommelbremsen hinten

Tür und Seitenverkleidung

Typprüfland Deutschland

UWB fähiges Land und Trägerfrequenz 433,92 bis 434,42Mhz

Wegfahrsperre elektronisch

Zellmodul A

Zentralverriegelung "Keyless-Go" ohne Safesicherung

Zierleisten schwarz

Zus. Karosserieabdeckung am Radlauf und am seitlichen  
Schweller

Zus.Rückstrahler (Türbereich)

**» Bereifung****MONTIERTE BEREIFUNG**

Hersteller	Ort	Position	Typ	Felge	Dimension	Profiltiefe
Hankook	Vorne	Links	Sommer	Aluminium	235/55 R 19 101 T	4,0 mm
Hankook	Vorne	Rechts	Sommer	Aluminium	235/55 R 19 101 T	4,0 mm
Hankook	Hinten	Links	Sommer	Aluminium	235/55 R 19 101 T	4,0 mm
Hankook	Hinten	Rechts	Sommer	Aluminium	235/55 R 19 101 T	4,0 mm

Reifen zulässig: Ja

Reifen verkehrssicher: Ja

**ERSATZ-/NOTRAD & ZUBEHÖR**

Tirefit vorhanden: Ja

Tirefit Ablaufdatum: 03.2025

Kompressor vorhanden: Ja

## » Wertmindernde Faktoren

Nicht vorhanden

## » Gebrauchsspuren

Nr	Bauteil	Schadensbeschreibung	Reparaturempfehlung
1	Motorhaube	Steinschlag	Akzeptabel (Gebrauchsspur)
2	Windschutzscheibe	Steinschlag	Akzeptabel (Gebrauchsspur)

**» Merkantile Wertminderung**

<b>Vorschäden bekannt:</b>	Nein
<b>Vorschäden feststellbar:</b>	Nein
<b>Nachlackierungen vorhanden:</b>	Nein
<b>Lackschichtdickenmessung durchgeführt:</b>	Ja - ohne Auffälligkeiten/Abweichungen

**ERGEBNISSE DER LACKSCHICHTDICKENMESSUNG**

Die Messwerte lagen im üblichen Bereich.

Pro Bauteil wurden mindestens 3 Messungen durchgeführt.



**» Hinweise zum Zustandsbericht****Angaben zum Auftrag und zum  
Bewertungsumfang:**

Es wurde der Auftrag erteilt, einen Zustandsbericht über das beschriebene Fahrzeug zu erstellen.

Die Fahrzeugzustandsbewertung erfolgte auftragsgemäß auf Basis der vom Auftraggeber vorgegebenen Standards für Fahrzeugbewertungen. Die Feststellungen im Einzelfall trifft der Sachverständige aufgrund eigener Sachkunde und nach eigenem sachverständigen Ermessen.

**Fahrzeug-Identifizierung:**

TMBJB7NY1MF018161

FIN abgelesen und stimmt mit Unterlagen überein

**Allgemeinzustand:**

Mittelmäßiger Allgemeinzustand

**Besichtigungsbedingungen:**

Nässe

**Hebebühne/Hubmittel benutzt:**

Ja

**Motorenlauf durchgeführt:**

Ja

**Fahrprobe durchgeführt:**

Ja

**» Sonstige Bemerkungen**

Vorliegendes Exemplar wurde auf elektronischem Wege erzeugt. Es ist ohne Originalunterschrift gültig.

## » Ansichtsfotos



Fahrzeugansicht - diagonal  
vorne links



Fahrzeugansicht - diagonal  
vorne rechts

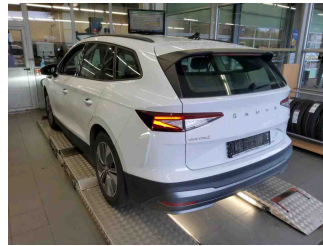

Fahrzeugansicht - diagonal  
hinten links

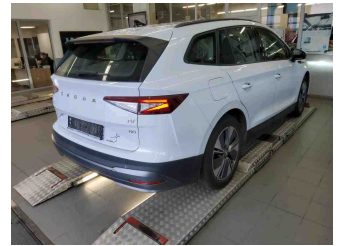

Fahrzeugansicht - diagonal  
hinten rechts



Innenraum - Cockpit mit  
Laufleistung

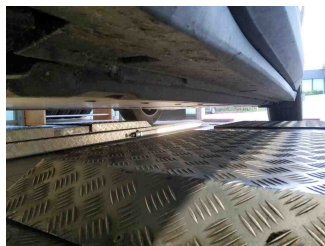

Seitenansicht - Schweller links

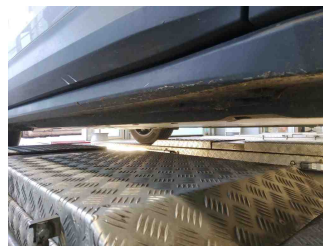

Seitenansicht - Schweller rechts

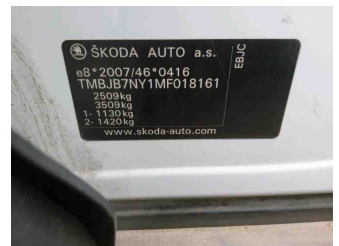

Fahrzeug -  
Typenschild/Fahrgestellnummer

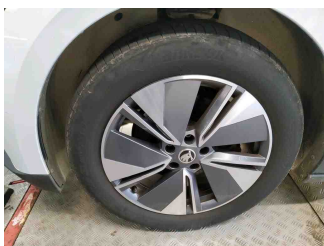

Räder - Rad montiert vorne  
links

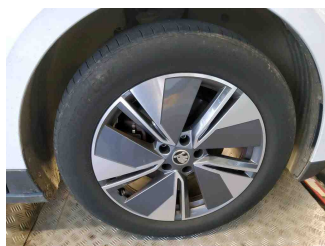

Räder - Rad montiert vorne  
rechts

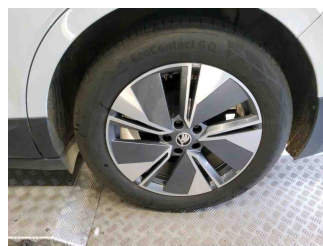

Räder - Rad montiert hinten  
links

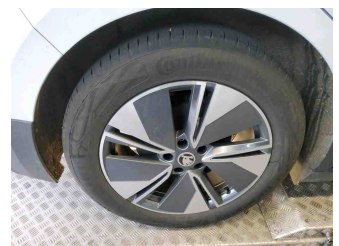

Räder - Rad montiert hinten  
rechts



Innenraum - Mittelkonsole



Fahrzeug - Motorraum offen

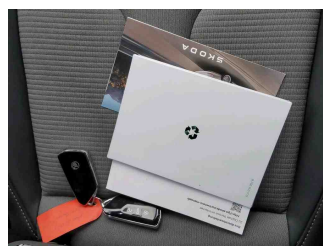

Equipment - Boardmappe/  
Securitybag

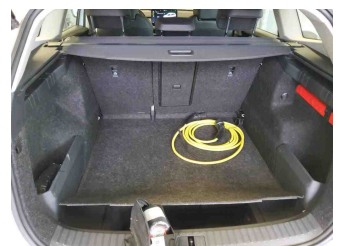

Innenraum - Kofferraum



**Zustandsbericht**  
- Protokoll der Fahrzeugbewertung -

Berichts-Nr: 7260584  
vom: 04.11.2024

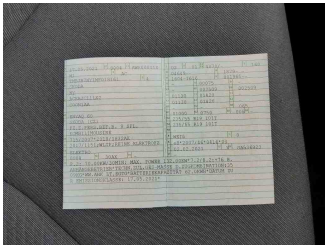

Fahrzeug - abgegebene ZB1

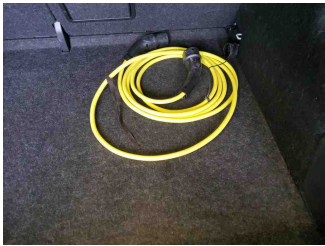

Equipment - Ladeequipment

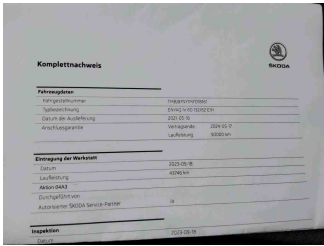

Fahrzeug - Serviceunterlagen /  
Wartungsnachweis

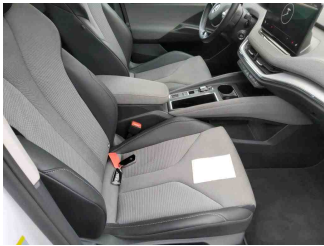

Innenraum - vorne

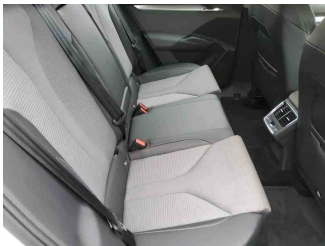

Innenraum - hinten

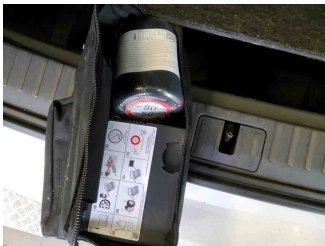

Räder - Haltbarkeitsdatum  
Tirefit

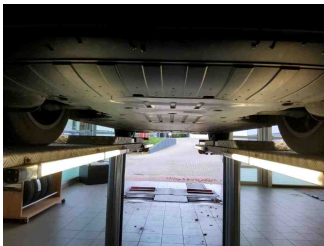

Unterbodenscan

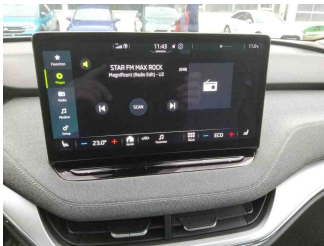

Innenraum -  
Navigationsgerät/Radio

## » Beschädigungsfotos

### GEBRAUCHSSPUREN

1 - Motorhaube - Steinschlag - Akzeptabel (Gebrauchsspur)



2 - Windschutzscheibe - Steinschlag - Akzeptabel (Gebrauchsspur)

