

» Übersicht

**Auftrags-Nr:** 1001909009  
**Besichtigt am:** 16.04.2025 10:36  
**Berichts-Nr:** 8200502  
**FIN:** TMBGF7NY5PF046628

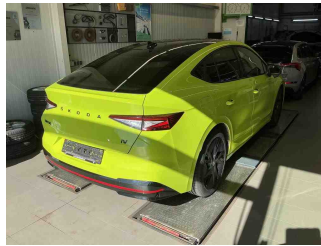

Fahrzeugansicht - diagonal  
vorne links



Fahrzeugansicht - diagonal  
hinten rechts



Innenraum - Cockpit mit  
Laufleistung

## » Fahrzeugdaten

Fahrzeugkategorie:	Personenkraftwagen
Fahrzeugart:	SUV
Hersteller:	Skoda
Modell:	Enyaq iV
HSN / TSN:	8004 / AWZ
Erstzulassungsdatum:	25.04.2023
Laufleistung:	74.827 km
Farbe:	Mamba grün
Farbe Dach:	Mamba grün
Antriebsart:	Allrad
Motorisierung/Kraftstoff:	Elektrisch
Hubraum:	
Leistung:	220 kW (300 PS)
Fahrzeuglänge:	4.653 mm
Fahrzeughöhe:	1.622 mm
Fahrzeugbreite:	1.879 mm
Zulässiges Gesamtgewicht:	2.740 kg
Radstand:	2.765 mm
Anzahl Achsen:	2
Zylinder:	
Schadstoffklasse:	
Anzahl Türen:	4
Anzahl Sitze:	5
Getriebe:	Automatik 1-Gang
Polsterart:	Teilleder
Interieurfarbe:	RS Alcantara
Anzahl vorhandene Schlüssel:	2

## » Dokumente &amp; Wartung

Nächste HU:	04.2026
Zulassungsbescheinigung (ZBT1 Original) vorhanden:	Ja
Zulassungsbescheinigung entgegengenommen:	Ja
Kennzeichen entgegengenommen:	Beide
Wartungsheft:	Vorhanden
Wartungsnachweis:	Vollständig
Datum der letzten Wartung:	21.04.2023
Km-Stand bei letzter Wartung:	10 km
Restlauf bis Service:	8 Tag(e)

**» Fahrzeugausstattung**

"Basis"	Dreip.Automatikgurte vorn mit Gurt- und Endbeschlagstraffer und Höheneinstellung
"SOUND SYSTEM CANTON"	Drive Sport Basic
+ Infotainment Online 3Y	Dynamiklenkung
12 Volt-Steckdose im Kofferraum	Ebener Ladeboden hinten
230V Wechselrichter und Steckdose für Europa	Einparkhilfe vorn und hinten
5 Sitze	Einton-Signalhorn
Ablagekasten	Elektrische Luftzusatzheizung
Airbag FS und BFS, ohne Knieairbag, mit BFS-Deaktivierung	Elektro-Motor Aggr.0EH.A und 0EJ.B
Aktionsausführung	Elektro-Motor: Höchste konsolidierte Nutzleistung 220KW Grundmotor: T9W/N11/N12/N23/T65/T1V/T0V/TI3
Allradantrieb	Entriegelung Hintersitz mechanisch
Allwetter, Abbiege und Autobahnlicht	Erweiterte Innengeräuschkämpfung
Ambientebeleuchtung außen, leuchtende(s) Stylingelement(e) seitlich und vorn	Extern, USB Typ-C Datenbuchse(n) und Ladebuchse(n)
Ambientelicht Ausführung 2	Fahrprofilauswahl und konv. Dämpfer
Anhängervorrichtung mechanisch schwenkbar und elektrisch auslösbar	Fahrzeuge mit besonderen Produktaufwer- tungsmaßnahmen
Antenne nur für FM Empfang, Diversity	Fahrzeugklassen-Differenzierung -50A-
Antriebssystem BEV	Family Basic
Assisted Drive Plus	Federbereich 17 nur Einbausteuerung keine Bedarfsprognose
Außen-Sound Standard	Fertigungsablauf Standard
Außenspiegel Fahrerseite konvex, Beifahrerseite konvex	Feststellbremse
Außenspiegel mit Memoryfunktion automatisch abblendbar, elektrisch anklapp-/einstellbar, separat beheizbar	Front Assist mit Warnen und Bremsen auf Fahrzeuge, Fußgänger und Radfahrer
Automatische Distanzregelung (mit follow to stop) und Speed-Limiter	Fußhebelwerk
Batterie 320A (49Ah)	Fußmatten vorn und hinten
Batterieladegerät (Ausf.3)	Gepäckraumabdeckung, klappbar
Bauteilesatz ohne länderspezifische Bauvorschrift	Gepäckraumbeleuchtung
Betriebserlaubnis Nachtrag	Gepäckraumbodenbelag, Flachnadelflies
Bordliteratur in Deutsch	Getriebe für Elektroantrieb ( 1-Gang )
Bordwerkzeug	Getriebe Übersetzung 9,953 und 11,532
Chrom-Paket	Gewichtsbereich 8 nur Einbausteuerung keine Bedarfsprognose
Climatronic ( 3-Zonen ) mit Klimabedienteil hinten	Glasdach
Cockpit Infotainment (Ausführung 2)	Gurtkontrolle, E-Kontakt vorn und hinten, optisch und akustisch
Comfort Seat Plus (LHD)	Head-Up Display
Convenience Plus	Hinterachsgewicht Ausführung 1
Coupe	Hochvolt-Batterie 82 kWh (brutto)
DAB - Digitaler Radioempfang	Infotainment Plus
Dämpfung hinten, Sportausführung	Innenleuchte im Fußraum vorn und hinten
Dämpfung vorn	Instrumenteneinsatz, Anzeige in KM/H
DC Batterieladung (Ausf. 3)	KABELBAUM Ukraine
DC/DC Wandler 3,0 KW	Kältemittel R744
Dekor-Einlagen	Kein Sonderfahrzeug, Standard-Ausführung
Drehmoment 460 Nm Grundmotor ist: N23/N11/N12	Kindersicherung, elektrisch betätigt

Kindersitzverankerung für Kindersitzsystem I-Size, 2 x top tether und Kindersitzverankerung vorn BF-Seite  
 Klimakomfortscheibe  
 Kofferraumnetz  
 Komfortöffnung Heckklappe (Virtuelles Pedal)  
 Komforttelefonie mit LTE und Wireless charging  
 Kopfstützen für Vordersitze  
 Kopfstützen hinten (3 Stück)  
 Kühlerschutzgitter  
 Ladedose Combo 2 (EU)  
 Ladekabel Mode3 Typ2 3 16A  
 Landesverkaufsprogramm Deutschland  
 LED- Hauptscheinwerfer mit variabler Lichtverteilung  
 Ledersportmultifunktionslenkrad, beheizbar mit Tiptronic  
 LED-SBBR-Leuchte, Lichtfunktionen animiert  
 Leergewichtsbereich 1  
 Leichtmetallräder 8J x 20 vorn, mit 9J x 20 hinten  
 Lendenwirbelstütze, elektr. einstellbar in Vordersitzlehnen und Massagefunktion links  
 Leuchtweitenregulierung, autom/dynamisch mit Kurvenfahrlicht (AFS 1)  
 Light and view Plus  
 Linkslenker  
 Matrix-Beam  
 Mirror Link  
 Mit Ausweichunterstützung mit Abbiegeassistent  
 Mit besondere Anforderungen an die Lenksäulenverriegelung  
 Mit erweitertem Sicherheitssystem (PreCrash Basic und Front)  
 Mit Projektionsleuchte (Spiegel)  
 Mit Regenschirm  
 Mit Rückfahrkamerasystem (Ausf.2)  
 Mit Scheinwerferreinigungsanlage, mit Waschwasser-Standanzeige  
 Mit Verkehrszeichenerkennung  
 Mittelkonsole  
 Müdigkeitserkennung  
 Navigationsgerät-Standard mit Media und Internet Paket  
 Nichtraucher Ausführung  
 Notrufsystem eCall+  
 o.b.Abgas  
 Ohne Ablagekästen im Kofferraum  
 Ohne Ablagenpaket/box  
 Ohne Armlehnen f.Vordersitze  
 Ohne besondere Karosseriemaßnahmen  
 Ohne Car2X  
 Ohne Dachreling / Dachlastträger

Ohne Durchladeeinrichtung  
 Ohne festes Paket  
 Ohne Halter  
 Ohne Heckscheiben-Wisch-Waschanlage  
 Ohne Heckspoiler  
 Ohne Klapptisch an Vordersitzlehne  
 Ohne kombinierte Längs- und Querführung  
 Ohne Ladekabel  
 Ohne Ladekabel ( Industriestecker )  
 Ohne Parkassistent / Garagenpilot  
 Ohne Sitzbelüftung/Massagesitze  
 Ohne Systeme für den Fahrzeugzugang  
 Ohne Trennwand  
 Ohne UNECE CS&SU  
 Ohne Verbandmaterial, ohne Warndreieck  
 Ohne Vorbereitung für VTS (Vehicle-Tracing System)  
 Ohne zus. Triebwerks-Unterschutz  
 Ohne zusätzliche Außengeräuschkämpfung  
 Plattformgruppenklasse 2  
 Radabdeckung Mitte  
 Radschrauben Standard  
 Rechtsverkehr  
 Regionscode " ECE " für Radio  
 Reifen 235/50 R20 100T / EU vorn Reifen 255/45 R20 101T / EU hinten (Polymerbeschichtung vorn u. hinten)  
 Reifendruckkontrolle  
 Remote Access / Remote Access + Online Infotainment  
 Rücksitzbank ungeteilt, Lehne geteilt umlegbar mit Mittelarmlehne  
 Scheiben seitlich und hinten  
 Scheibenbremsen vorn  
 Scheibenwaschdüsen beheizbar, vorn  
 Scheibenwischer-Intervallschaltung mit Licht/Regensensor  
 Schlüssellooses Schließ- und Startsystem "Keyless Advanced" ohne Safesicherung  
 Schriftzugsatz "Sport"  
 Seitenairbag vorn, mit Kopfairbag und Interaktionsairbag vorn  
 Serviceanzeige 2 Jahre (fest) ohne km Elektro-Fahrzeug  
 Sicherheitsinnenspiegel automatisch abblendbar  
 Sitzbezüge in Suedia/Leder  
 Sitzeinstellung, elektrisch für beide Vordersitze mit Memory  
 Sitzheizung für Vorder-/u.Hintersitze, getrennt regelbar  
 Softwareverbund Ausführung 10  
 Sonnenschutzrollo für Seitenscheiben hinten  
 Spezielles Typschild für EG für M1-Pkw

Sport-Ausstattung  
Sport-Komfortsitze vorn  
Sprachsteuerung  
Spurhalteassistent plus Emergency Assistund Stauassistent  
Spurwechselassistent  
Stabilisator hinten  
Stabilisator vorn  
Standard-Klimazonen  
Stoßfänger Sport  
Tagesfahrlichtschaltung und coming und leaving home  
Funktion  
Transport  
Transportschutzfolie (Mindestschutz) mit zus.  
Transportschutzmaßnahmen  
Trommelbremsen hinten  
Tür und Seitenverkleidung  
Typprüfland Deutschland  
Umwelt bonus  
UWB fähiges Land und Trägerfrequenz 433,92 bis 434,42Mhz  
Wärmepumpe  
Wärmepumpe  
Wegfahrsperr elektronisch  
Zellmodul A  
Zierleisten schwarz  
Zus. Karosserieabdeckung am Radlauf und am seitlichen  
Schweller  
Zus.Rückstrahler (Türbereich)

**» Bereifung****MONTIERTE BEREIFUNG**

Hersteller	Ort	Position	Typ	Felge	Dimension	Profiltiefe
Sonstige	Vorne	Links	Winter	Aluminium	235/50 R 20 104 W	7,0 mm
Sonstige	Vorne	Rechts	Winter	Aluminium	235/50 R 20 104 W	7,0 mm
Imperial	Hinten	Links	Sommer	Aluminium	255/45 R 20 105 W	7,0 mm
Imperial	Hinten	Rechts	Sommer	Aluminium	255/45 R 20 105 W	7,0 mm

**Reifen zulässig:** Ja**Reifen verkehrssicher:** Ja**ERSATZ-/NOTRAD & ZUBEHÖR****Tirefit vorhanden:** Ja**Tirefit Ablaufdatum:** 02.2027**Kompressor vorhanden:** Ja

## » Wertmindernde Faktoren

Nicht vorhanden

## » Gebrauchsspuren

Das Fahrzeug weist dem Alter, der Laufleistung und dem Einsatzzweck entsprechende Gebrauchsspuren auf.

**» Merkantile Wertminderung**

<b>Vorschäden bekannt:</b>	Ja
<b>Vorschäden feststellbar:</b>	Ja
<b>Nachlackierungen vorhanden:</b>	Ja
<b>Nachlackierungen professionell ausgeführt:</b>	Ja
<b>Lackschichtdickenmessung durchgeführt:</b>	Ja - mit Auffälligkeiten/Abweichungen

Nr	Bauteil	Schadensbeschreibung	Reparaturstatus	Reparaturkosten
1	Andere	Haftpflichtschaden		€ 15.092,74
2	Andere	Haftpflichtschaden		€ 15.000,00
<b>Summe (ohne MwSt.):</b>				€ 30.092,74

**ERGEBNISSE DER LACKSCHICHTDICKENMESSUNG**

Bauteil	Lack (µm)
Lackschichtdicke Seitenwand hinten links (µm)	186,0
Lackschichtdicke Kofferraumdeckel (µm)	186,0
Lackschichtdicke Seitenwand hinten rechts (µm)	164,0
Pro Bauteil wurden mindestens 3 Messungen durchgeführt.	



**» Hinweise zum Zustandsbericht****Angaben zum Auftrag und zum  
Bewertungsumfang:**

Es wurde der Auftrag erteilt, einen Zustandsbericht über das beschriebene Fahrzeug zu erstellen.

Die Fahrzeugzustandsbewertung erfolgte auftragsgemäß auf Basis der vom Auftraggeber vorgegebenen Standards für Fahrzeugbewertungen. Die Feststellungen im Einzelfall trifft der Sachverständige aufgrund eigener Sachkunde und nach eigenem sachverständigen Ermessen.

**Fahrzeug-Identifizierung:**

TMBGF7NY5PF046628

FIN abgelesen und stimmt mit Unterlagen überein

**Allgemeinzustand:**

Gepflegter Allgemeinzustand

**Besichtigungsbedingungen:**

Ausreichend

**Hebebühne/Hubmittel benutzt:**

Ja

**Motorenlauf durchgeführt:**

Ja

**Fahrprobe durchgeführt:**

Ja

## » Sonstige Bemerkungen

Vorliegendes Exemplar wurde auf elektronischem Wege erzeugt. Es ist ohne Originalunterschrift gültig.

## » Ansichtsfotos

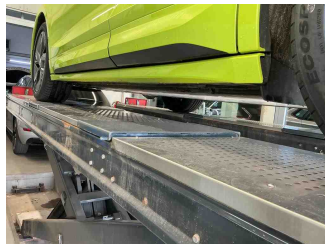
Fahrzeugansicht - diagonal  
vorne linksFahrzeugansicht - diagonal  
vorne rechtsFahrzeugansicht - diagonal  
hinten linksFahrzeugansicht - diagonal  
hinten rechtsInnenraum - Cockpit mit  
Lauffleistung

Seitenansicht - Schweller links

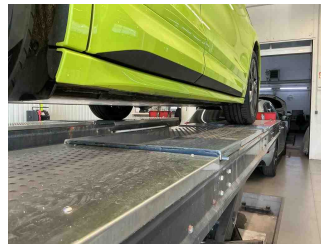

Seitenansicht - Schweller rechts

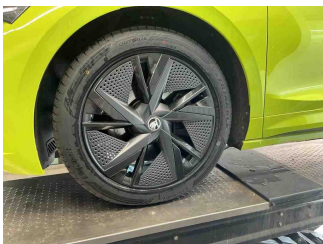
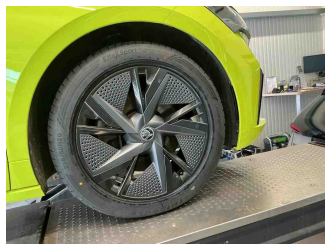
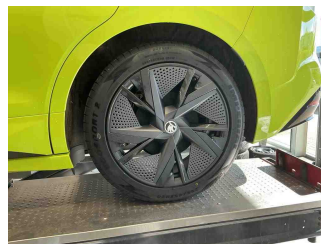
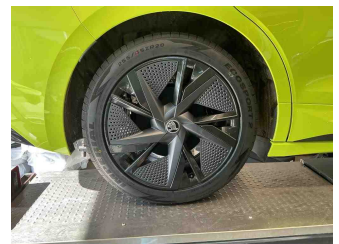
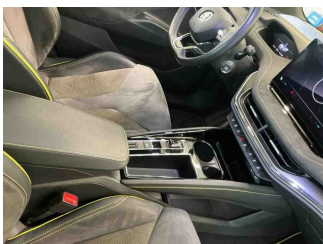
Fahrzeug -  
Typenschild/FahrgestellnummerRäder - Rad montiert vorne  
linksRäder - Rad montiert vorne  
rechtsRäder - Rad montiert hinten  
linksRäder - Rad montiert hinten  
rechts

Innenraum - Mittelkonsole

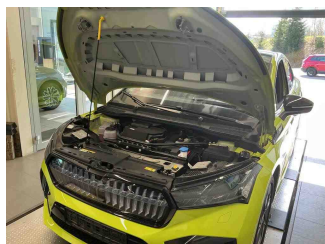

Fahrzeug - Motorraum offen

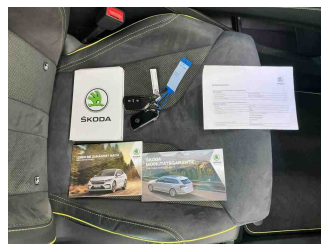
Equipment - Boardmappe/  
Securitybag

Innenraum - Kofferraum

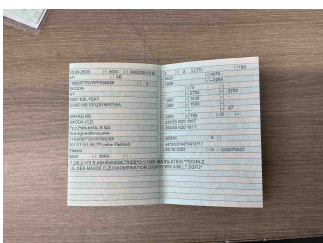

Fahrzeug - abgegebene ZB1

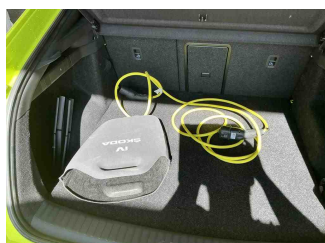

Equipment - Ladeequipment

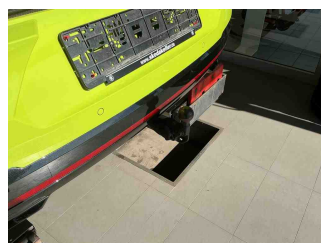

Equipment - Anhängerkupplung

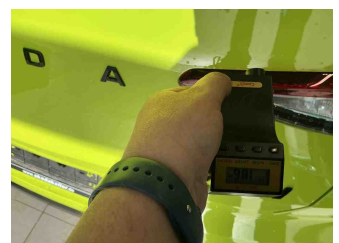

Lackstärke Heckklappe

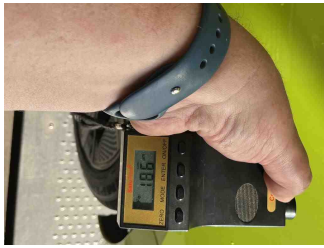

Lackstärke Seitenwand hinten links



Lackstärke Seitenwand hinten rechts

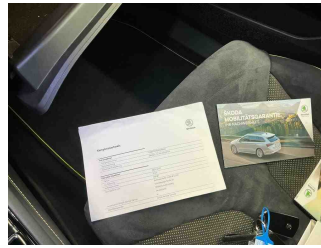

Fahrzeug - Serviceunterlagen / Wartungsnachweis

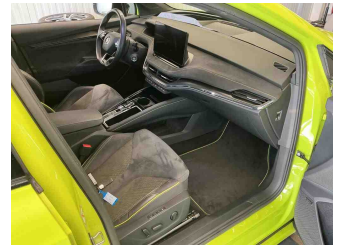

Innenraum - vorne

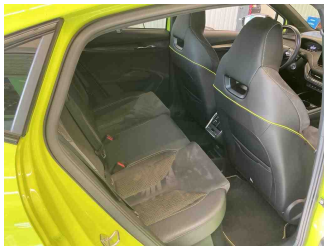

Innenraum - hinten

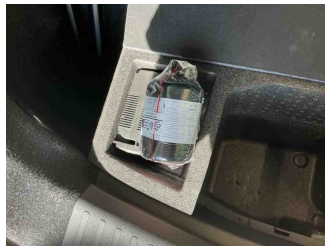

Räder - Haltbarkeitsdatum  
Tirefit

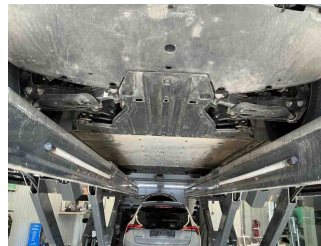

Unterbodenscan

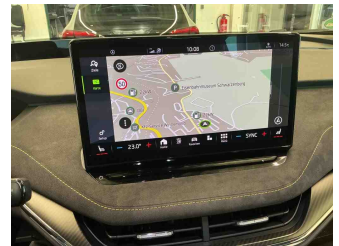

Innenraum -  
Navigationsgerät/Radio