



SKODA Superb

SUPERB 1.5 TSI

FIN	TMBAN7NP6L7045122
Kilometerstand	80.059 km
Erstzulassungsdatum	31.01.2020

AUFTRAGSDETAILS

Begutachtungsdatum	10.09.2025 09:04:08	Inspektionsort	CAT GmbH & Co. KG Seddiner See
--------------------	---------------------	----------------	--------------------------------

FAHRZEUGINFORMATIONEN

FIN	TMBAN7NP6L7045122	Antriebsart	Frontantrieb
Kilometerstand	80.059 km	Getriebe	Automatik
Fahrzeugart	Limousine	Gänge	7
Anzahl Türen	5	Interieurfarbe	Schwarz
Erstzulassungsdatum	31.01.2020	Fahrzeugfarbe	Silber
Kraftstoffart	Benzin	Fahrzeugkategorie	Personenkraftwagen
Marke	SKODA	Metallic-Lackierung	Ja
Modell	Superb	Polsterart	Stoff
Gesamtanzahl der Sitze	5		

DOKUMENTE UND WARTUNG

Anzahl Schlüssel gesamt	2	Originalschlüssel	Ja
Euro-Aufkleber	Ja	Betriebsanleitung	Ja

GEPRÜFTE AUSSTATTUNG DURCH DEN SACHVERSTÄNDIGEN

Anhängerkupplungstyp	Keine Anhängerkupplung	Klimaanlagentyp	Klimaanlage auto.
Anzahl der Ladekabel (Normalladung)	0	Kofferraumabdeckung / Rollo vorhanden	Ja

Anzahl der Ladekabel (Schnellladung)	0	Multifunktionslenkrad	Ja
Art des Navigations-Datenträgers	HD	Navigation	Ja
Dachreling	Nein	Scheinwerfertyp	Scheinwerfer LED
Doppelkabine	Nein	Schiebedach elekt.	Nein
Einparkhilfe hinten	Ja	Sitzheizung vorne	Ja
Einparkhilfe vorn	Ja	Tempomat	Ja
Elektrisch verstellbare Sitze VL	Nein	Wartungshistorie	15/01/2024,47903
Elektrisch verstellbare Sitze VR	Nein		

BEREIFUNG

Montierte Reifen

Ort	Position	Profiltiefe	Hersteller	Dimension	Reifentyp	Felgenart	Pannensichere Bereifung
Vorne	Links	5,0 mm	Pirelli	215/60 R 16 99 H	Winter	Aluminium	-
Vorne	Rechts	5,0 mm	Pirelli	215/60 R 16 99 H	Winter	Aluminium	-
Hinten	Links	7,0 mm	Pirelli	215/60 R 16 99 H	Winter	Aluminium	-
Hinten	Rechts	7,0 mm	Pirelli	215/60 R 16 99 H	Winter	Aluminium	-

Nicht montierte Reifen

Ort	Position	Profiltiefe	Hersteller	Dimension	Reifentyp	Felgenart	Pannensichere Bereifung
-	-	6,0 mm	Pirelli	215/55 R 17 94 W	Sommer	Aluminium	-
-	-	6,0 mm	Pirelli	215/55 R 17 94 W	Sommer	Aluminium	-
-	-	7,0 mm	Pirelli	215/55 R 17 94 W	Sommer	Aluminium	-
-	-	7,0 mm	Pirelli	215/55 R 17 94 W	Sommer	Aluminium	-

Äußere Schäden

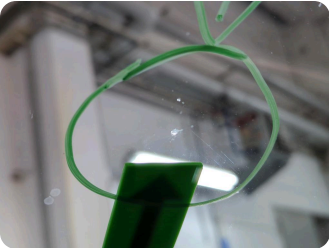
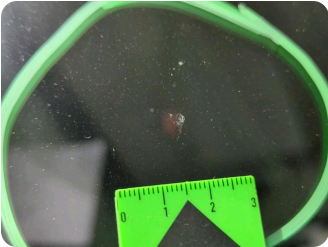
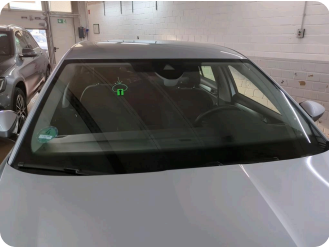

3 | Windschutzscheibe

Typ	Riss
Schweregrad	>1 cm - 2 cm
Reparaturmethode	Keine Reparatur
Ursache	Bei Inspektion festgestellt

Kommentare: Windschutzscheibe mit Rissbildung > 1 cm in Zone B

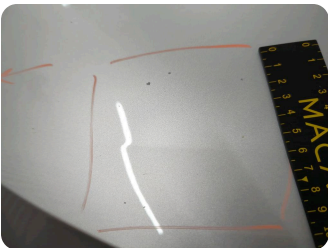

4 | Motorhaube

Typ	Steinschlag
Schweregrad	>30 cm
Reparaturmethode	Lackieren
Ursache	Bei Inspektion festgestellt

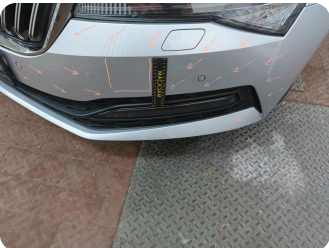

5 | Stoßfänger vorne

Typ	Steinschlag
Schweregrad	>30 cm
Reparaturmethode	Lackieren
Ursache	Bei Inspektion festgestellt



6 | Stoßfänger hinten

Typ	Kratzer
Schweregrad	>3 cm - 4 cm
Reparaturmethode	Lackieren
Ursache	Bei Inspektion festgestellt

Innenschäden

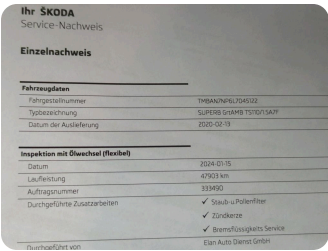
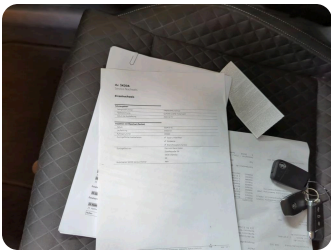

1 | Wartung

Typ	Wartung fällig
Schweregrad	Nicht zutreffend
Reparaturmethode	Keine Reparatur
Ursache	Bei Inspektion festgestellt

Kommentare: Wartungsservice fällig



2 | Innenraum

Typ	Deformiert
Schweregrad	Unbekannt
Reparaturmethode	Keine Reparatur
Ursache	Bei Inspektion festgestellt

Kommentare: Folgeschäden durch Reifenlagerung auf Rücksitzbank möglich

Geschätzter reduzierter Wert

1.265,49 €

KOMMENTARE

i Allgemeiner Hinweis

WSS Reparatur

Fahrzeugbilder

