



## Wertgutachten

<b>Kunde :</b>	<b>Allane SE HCBE</b>	<b>Vertragsnummer :</b>	<b>57062088</b>
<b>Berichtsnummer :</b>	<b>0000000788006-DE925</b>	<b>Referenznummer:</b>	<b>30787753</b>
<b>Amtl. Kennzeichen :</b>	<b>HAM-T 786E</b>		

### Fahrzeugdaten

#### Hyundai Kona (OS)(2017->) Style Elektro 2WD

Fahrzeug-Ident.-Nr.:	<b>TMAK381GFLJ015576</b>	Laufleistung abgelesen:	<b>22049 km</b>
Erstzulassung / Baujahr:	<b>22.06.2021 / 2020</b>	Besichtigungsdatum/-ort:	<b>11.09.2024 Obere Lichtenplatzer Str. 304, 42278 Wuppertal</b>
Fahrzeugart:	<b>SUV</b>	Aufbauart:	<b>Geländewagen/Pickup</b>
Kraftstoff:	<b>Elektro</b>	Getriebe Art:	<b>Automatik</b>
Navi.-Datenträger:	<b>Festplattenlaufwerk</b>	Hubraum / Leistung:	<b>0 ccm / 150 kW (204 PS)</b>
Antriebsart:	<b>Frontantrieb</b>	Lackfarbe:	<b>Sunset Red / MIC</b>
Lackart:	<b>Metallic</b>	Türen / Sitzplätze:	<b>5 / 5</b>
Anzahl Schlüssel:	<b>2</b>	Nächste HU / AU:	<b>07.2026 / 07.2026</b>
Polster Art:	<b>Leder/Stoff</b>	Serviceheft verfügbar:	<b>Ja</b>
Farbe Innenausstattung:	<b>Schwarz</b>	Serviceheft gepflegt:	<b>Teilweise</b>
Raucherfahrzeug:	<b>Nein</b>	Letzter Service km / am:	<b>17936 / 07.03.2024</b>
Fahrzeug fahrbereit:	<b>Ja</b>	Vorgelegte Fahrzeug-	
Zustand aussen:	<b>3 - Durchschnittlich</b>	Unterlagen:	<b>-</b>
		Zustand innen:	<b>3 - Durchschnittlich</b>

### Ergebnisse der Einzelbereiche

	<b>Netto</b>	<b>Mwst.19%:</b>	<b>Brutto</b>
<b>Reparaturkosten</b>	1.250,00 €	237,50 €	1.487,50 €
Relativer Fahrzeugwert 70,00%			
Minderwert	1.250,00 €	237,50 €	1.487,50 €
<b>Händlereinkaufswert</b>	16.098,12 €	3.058,64 €	19.156,76 €
<b>Händlerspanne</b>	2.463,95 €	468,15 €	2.932,10 €
<b>Händlerverkaufswert</b>	18.562,07 €	3.526,79 €	22.088,86 €

Das Wertgutachten wurde unparteiisch und nach bestem Wissen und Gewissen erstellt. Die im Wertgutachten aufgeführten Bilder sind Bestandteil der Fahrzeugbeschreibung, hinsichtlich der Ausstattung und des Fahrzeug-zustandes.



Montierte Bereifung		
Reifenart / Felgentyp:	<b>Sommerreifen</b>	<b>Aluminium original</b>
1. Achse - links / Zust.	<b>Michelin</b>	<b>215/55/R17/94V 94 mm</b>
1. Achse - rechts / Zust.	<b>Michelin</b>	<b>215/55/R17/94V 94 mm</b>
2. Achse - links / Zust.	<b>Michelin</b>	<b>215/55/R17/94V 94 mm</b>
2. Achse - rechts / Zust.	<b>Michelin</b>	<b>215/55/R17/94V 94 mm</b>
Verkehrssicherheit:	<b>Verkehrssicher</b>	

**Wir weisen darauf hin, dass die bereitgestellten Daten aus der DAT-Datenbank übernommen wurden. Für die Vollständigkeit und Richtigkeit kann keine Haftung übernommen werden.**

Allgemeine Prüfung	
<b>Probefahrt:</b>	<b>Eingeschränkt durchgeführt</b> Aufgrund der Bedingungen konnte eine kurze Probefahrt nur mit mäßiger Geschwindigkeit durchgeführt werden. Im Rahmen der Probefahrt wurden weitere Prüfungen durchgeführt. Die Ergebnisse sind im weiteren Verlauf des Gutachtens dokumentiert.
<b>Unterbodenprüfung:</b>	<b>Nicht durchgeführt</b> Eine Besichtigung der Fahrzeugunterseite wurde nicht durchgeführt.
<b>Laufleistung plausibel:</b>	<b>Ja</b> Ja
<b>Hinweis:</b>	
<b>Hinweis (Verkehrssicherheit):</b>	

Unfallschadenprüfung	
<b>Rep. Vorschäden / -höhe brutto:</b>	<b>Keine feststellbar</b> Im Rahmen einer Sichtprüfung der Karosserieaußenhaut konnten keine Vorschäden festgestellt werden.
<b>Lackschichtendickenmessung:</b>	<b>Innerhalb der Toleranzen</b> Am Fahrzeug wurde eine Lackschichtdickenmessung an der Karosserieaußenhaut durchgeführt. Die Messwerte lagen innerhalb der Toleranzen von Erstlackierungen. Hinweise, die auf einen instandgesetzten Unfallschaden oder auf durchgeführte Nachlackierungen hindeuten, waren nicht erkennbar.
<b>Bestehender Unfallschaden:</b>	<b>Nicht festgestellt</b> Am Fahrzeug wurden im Rahmen einer Sichtprüfung der Karosserieaußenhaut keine bestehenden Unfallschäden festgestellt (ausgenommen übliche Gebrauchsspuren).
<b>Hinweis:</b>	



Übersicht durchgeführte Zustandsprüfung					
<b>Klimaanlage:</b>	Eingeschränkt geprüft	✓	<b>Lichtanlage:</b>	Eingeschränkt geprüft	✓
<b>Sonnendach/ Verdeck:</b>	In Ordnung	✓	<b>Sitzheizung:</b>	Nicht geprüft	✗

<b>Bremsanlage:</b>	Eingeschränkt geprüft	✓	<b>Motorlauf:</b>	Eingeschränkt geprüft	✓
---------------------	-----------------------	---	-------------------	-----------------------	---

#### Durchgeführte Technikprüfung

<b>Klimaanlage:</b>	Die Klimaanlage konnte bei der Besichtigung nur eingeschränkt geprüft werden.
<b>Lichtanlage:</b>	Die Lichtanlage konnte zum Besichtigungszeitpunkt nur eingeschränkt geprüft werden.
<b>Sonnendach/ Verdeck:</b>	In Ordnung
<b>Sitzheizung:</b>	Nicht geprüft
<b>Bremsanlage:</b>	Die Bremsanlage wurde durch eine Inaugenscheinnahme geprüft.
<b>Motorlauf:</b>	Die Überprüfung des Motorlaufs war nur eingeschränkt möglich. Dabei wurden keine akustischen bzw. visuellen Auffälligkeiten festgestellt.
<b>Hinweis:</b>	*Serviceintervall nach Herstellervorgaben überzogen (12 Monate / 15.000 km) Verlust der Herstellergarantie und jeglicher Kulanz.

#### Schaden

	<b>Karosserie außen</b>					
	<b>Bauteil</b>	<b>Schaden</b>	<b>Rep.-Art</b>	<b>Rep.-Höhe</b>	<b>Berechnung</b>	<b>Minderwert</b>
1.	Einstiegsleiste Hinten - Rechts	Kratzer	Smart Repair	50,00 €	Voll	50,00 €
2.	Einstiegsleiste Hinten - Links	Lackabplatzer	Smart Repair	50,00 €	Voll	50,00 €
			<b>Zwischensumme:</b>	<b>100,00 €</b>		<b>100,00 €</b>
	<b>Sonstiges</b>					
	<b>Bauteil</b>	<b>Schaden</b>	<b>Rep.-Art</b>	<b>Rep.-Höhe</b>	<b>Berechnung</b>	<b>Minderwert</b>
3.	Herstellergarantie	Nicht Gepflegt		1.150,00 €	Voll	1.150,00 €
			<b>Zwischensumme:</b>	<b>1.150,00 €</b>		<b>1.150,00 €</b>
			<b>Gesamtsumme Netto:</b>	<b>1.250,00 €</b>		<b>1.250,00 €</b>
			<b>Mwst. 19%:</b>	<b>237,50 €</b>		<b>237,50 €</b>
			<b>Gesamtsumme Brutto:</b>	<b>1.487,50 €</b>		<b>1.487,50 €</b>

Eine Vorschadenprüfung erfolgt ausschließlich im Rahmen und der Möglichkeiten einer Inaugenscheinnahme und Lackschichtenmessung ohne eine Demontage von Bauteilen. Ein möglicher Vorschadenumfang ist unbekannt.

Wir weisen darauf hin, dass das Fahrzeug zusätzlich zu den im Bericht aufgeführten Beschädigungen alters- und lauffleistungsbedingte Gebrauchsspuren aufweisen kann, wie sie im normalen Gebrauch unvermeidlich sind (kleine Beulen, Dellen, Kratzer).

Es wird zudem keine Haftung für einen Defekt und / oder verborgen gebliebene Schäden im Hinblick auf Elektronik und Mechanik übernommen, sowie für arglistige Täuschung und verschwiegene Mängel.



## Bilddokumentation



Vorne links



Vorne rechts



Hinten rechts



Hinten links



Kofferraum



Innen



Kombiinstrument



Kilometerstand



Mittelkonsole



Schlüssel

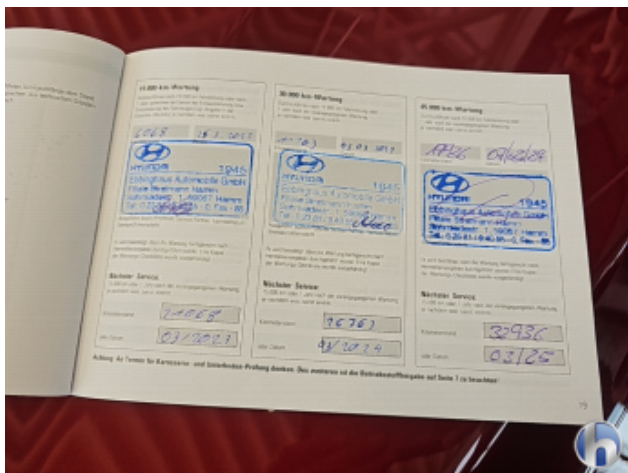

Serviceheft/Nachweis

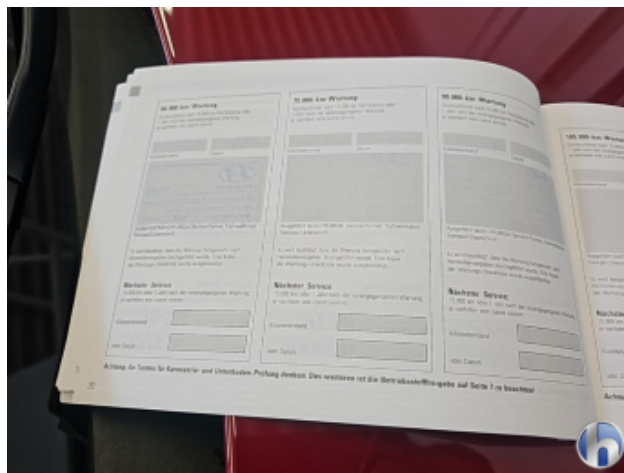

Serviceheft/Nachweis



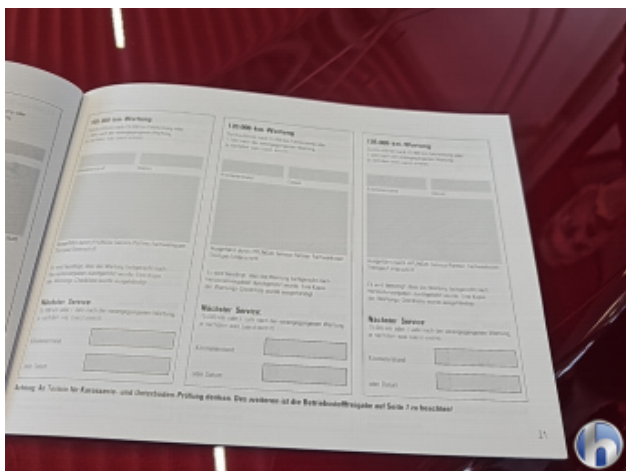

Serviceheft/Nachweis



Fahrzeugschein



Fahrzeugschein



Sonstiges

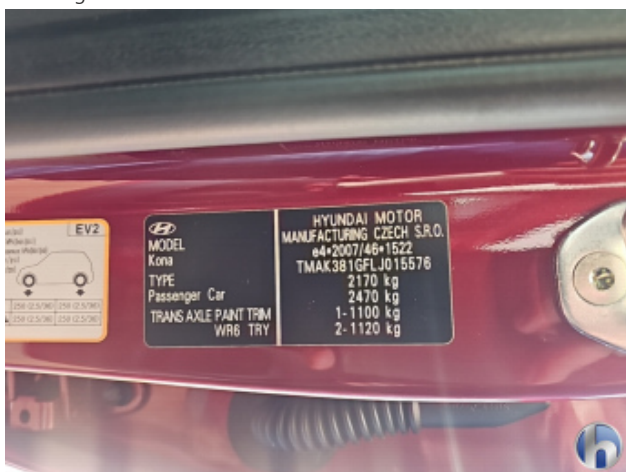

VIN



Motorraum



Felgen



Bereifung



Bereifung



Bereifung



Bereifung



1. Einstiegsleiste Hinten - Rechts  
Kratzer - Smart Repair 50,00 € / 50,00 €





1. Einstiegsleiste Hinten - Rechts  
**Kratzer - Smart Repair 50,00 € / 50,00 €**



2. Einstiegsleiste Hinten - Links  
**Lackabplatzer - Smart Repair 50,00 € / 50,00 €**

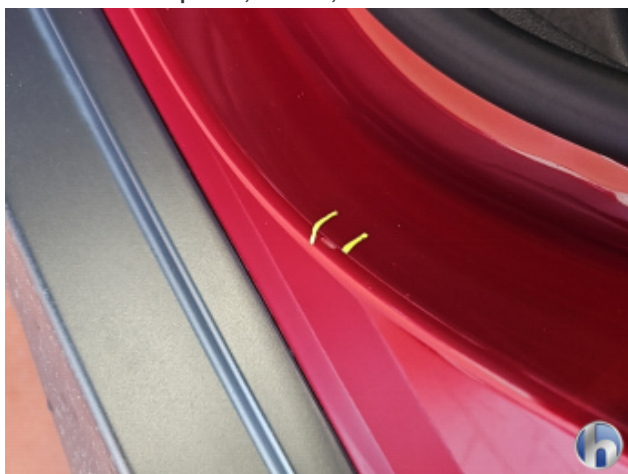

2. Einstiegsleiste Hinten - Links  
**Lackabplatzer - Smart Repair 50,00 € / 50,00 €**

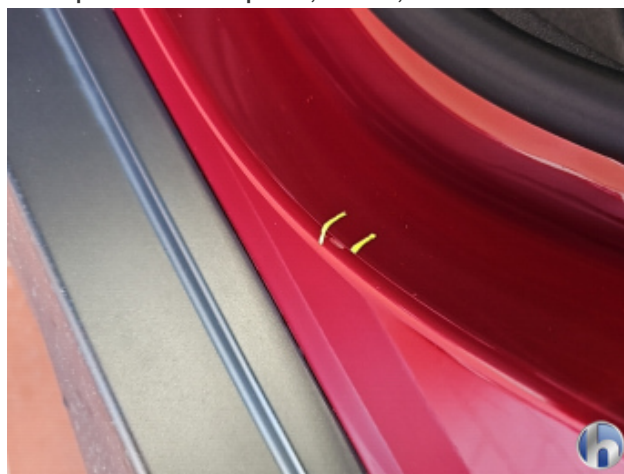

2. Einstiegsleiste Hinten - Links  
**Lackabplatzer - Smart Repair 50,00 € / 50,00 €**