



Bild 1 : Diagonal von vorne



Bild 2 : Diagonal von hinten





Bild 3 : Fahrzeuginnenraum durch die Beifahrertür



Bild 4 : Kombiinstrument (betriebsbereit) mit Km-Stand



Bild 5 : Schlüssel und ggfls. Serviceheft, Navi-CD



Bild 6 : Ladekabel beim E-Fahrzeug





Bild 7 : Servicereistlauf laut Bordinfo



Bild 8 : Wartungsnachweis



Bild 9 : Tür vorne links, eingedellt, drücken

DEKRA Automobil GmbH  
Fritz-Thiele-Str. 26, 28279 Bremen

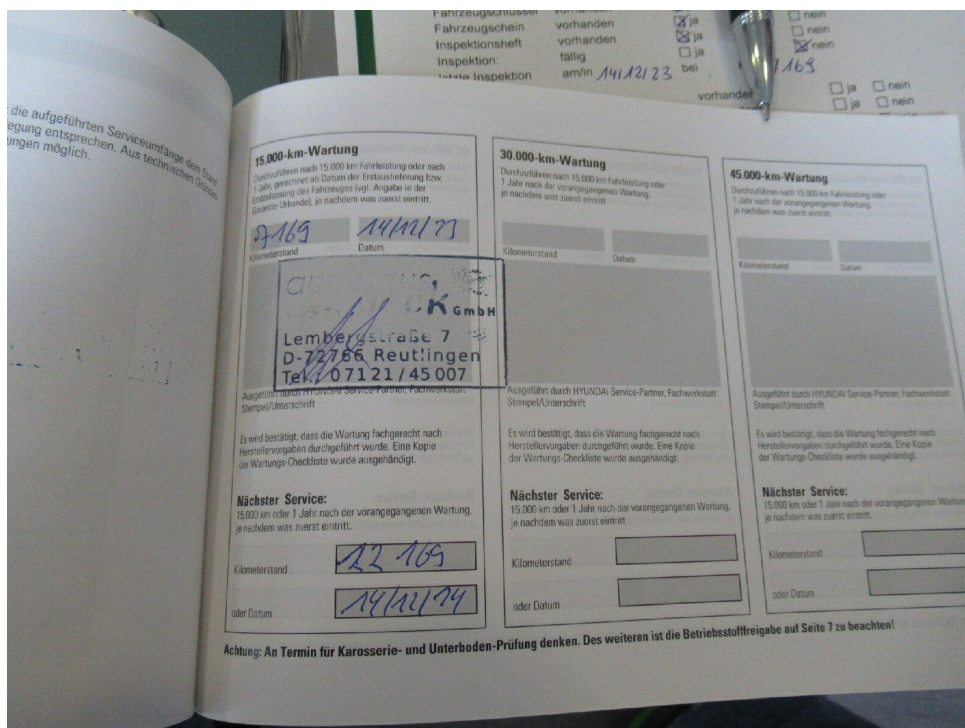
Allane SE Rückgabeabteilung  
Dr.-Carl-von-Linde-Str. 2  
82049 Pullach

DEKRA Automobil GmbH  
Niederlassung Bremen  
Fritz-Thiele-Str. 26  
28279 Bremen  
Telefon 0421 / 83002-0  
Fax 0421 / 83002-40  
E-Mail bremen.automobil@dekra.com

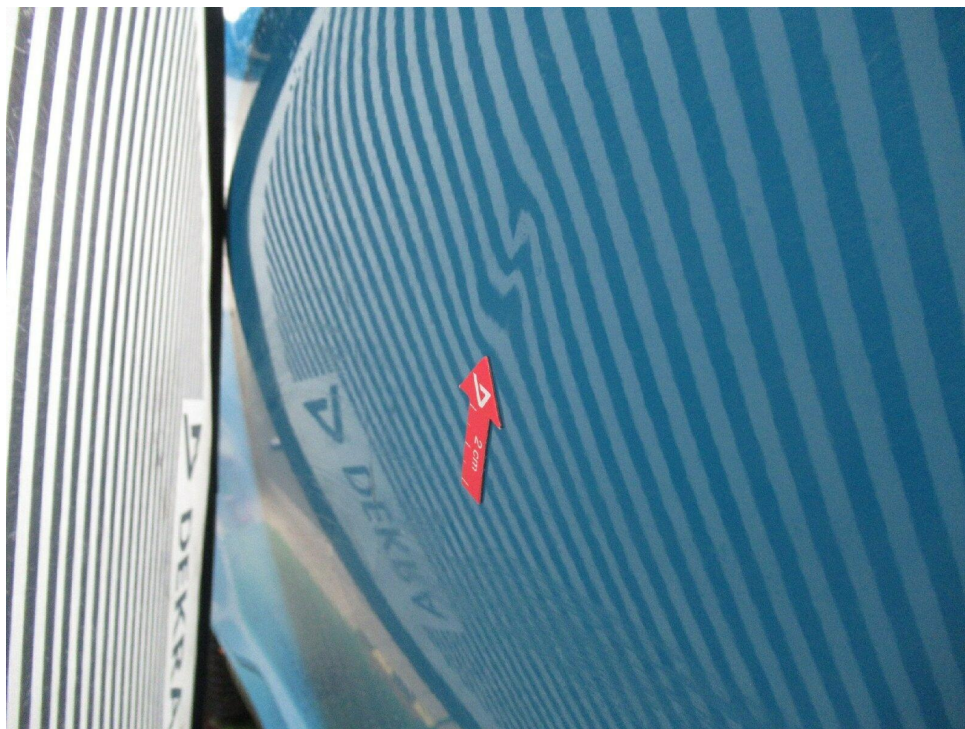
Ansprechpartner:  
Christian Elsinger  
Tel. direkt 0421 83002-0

## Bewertungsgutachten

### Kennzeichen

**RT WJ67E**

### FIN

**TMAK281HFPJ072771**

Vertragsnummer	28195089
Auftragsnummer	30839100
Rahmenkostenstelle	RDA
Auftraggeber	Allane SE Rückgabeabteilung, Dr.-Carl-von-Linde-Str. 2, 82049 Pullach
Ihr Auftrag vom	15.11.2024, per e-Mail
Besichtigung	21.11.2024 um 14:00 Uhr DEKRA Automobil GmbH Niederlassung Bremen, Fritz-Thiele-Str. 26, 28279 Bremen

### Zusammenfassung und Ergebnis

Die auf den 21.11.2024 bezogene Bewertung des vorstehend beschriebenen Fahrzeuges / Objekts hat auf der Basis des gültigen Schwacke Marktberichtes sowie unter Berücksichtigung aller sonstigen wertbeeinflussenden Faktoren zu folgendem Ergebnis geführt.

	ohne MwSt.	mit 19% MwSt.
Händlereinkaufswert (bei Regelbesteuerung)	13.445,38 EUR	16.000,00 EUR
Händlerverkaufswert (bei Regelbesteuerung)	15.966,39 EUR	19.000,00 EUR

## Auftrag

Entsprechend Ihres Auftrages vom 15.11.2024 wurde ein Bewertungsgutachten zum Händlereinkaufswert und -verkaufswert erstellt. Die Auftragserteilung erfolgte per e-Mail. Auftragsgemäß erfolgt die Bewertung zum Stichtag 21.11.2024.

## Besichtigung

Die Besichtigung erfolgte am 21.11.2024 um 14:00 Uhr durch Herrn Ralf Renz bei DEKRA Automobil GmbH Niederlassung Bremen, Fritz-Thiele-Str. 26, 28279 Bremen, im Beisein von Herr Echelmeyer.

Das Fahrzeug / Objekt war zum Zeitpunkt der Besichtigung nass, wodurch es nur in eingeschränktem Umfang in Augenschein genommen werden konnte. Das Fahrzeug / Objekt wurde auf einer Hebebühne von unten besichtigt. Im Rahmen der Fahrzeug / Objektbesichtigung wurde ein Probelauf des Motors durchgeführt.

Die am Fahrzeug / Objekt abgelesene Identnummer wurde mit den zur Verfügung stehenden originalen Fahrzeug- / Objektdokumenten verglichen. Hierbei wurde Übereinstimmung festgestellt. Von dem Fahrzeug / Objekt wurden digitale Fotos gefertigt.  
Bei der Besichtigung wurden folgende Schlüssel vorgelegt:  
2 Hauptschlüssel.

## Bezugsgrundlagen

Für die Bearbeitung des Vorganges standen folgende Unterlagen zur Verfügung:  
- Fz-Schein/Zul.Beschein. Teil I

Auf durchgeführte bzw. ausstehende Reparaturen wird unter dem Punkt "Zustandsbeschreibung" eingegangen.

## Besonderes

Es wurde eine optische Überprüfung auf Vorschäden und eine Lackschichtdickenmessung vorgenommen. Die augenscheinliche Überprüfung sowie die Lackschichtdickenmessung ergaben keine Hinweise auf Nachlackierungen, Instandsetzungsarbeiten oder reparierte Vorschäden.

Ausstattungsliste lag bei der Besichtigung nicht vor. Fahrzeugidentifikation samt Serien – und Sonderausstattung über Schwacke ermittelt. Abweichungen zum tatsächlichen Auslieferungsumfang möglich.

## Fahrzeugbeschreibung

### Zulassungsdaten

Haltereintrag	Steinbeis Transfer GmbH, Alteburgstr. 150, 72762 Reutlingen
Kennzeichen	RT WJ67E
Tag der Erstzulassung	15.11.2022
Zul.Besch.Teil1/Fz-Schein vom	15.11.2022

### Untersuchungstermine

Fälligkeit HU	11 / 2025
---------------	-----------

### Technische Daten

Fahrzeugart	Personenkraftwagen
Hersteller	Hyundai Motor (CZ)



Typ / Verkaufsbezeichnung	OSE / KONA EV
Aufbauart	Geländewagen
HSN / TSN	1349 / AFI
Fahrzeug-Ident.-Nr.	TMAK281HFPJ072771
Türen	4
Sitzplätze	5
Farbe	DIVE BLUE
Energiequelle / Kraftstoff	Elektro
Leistung / Hubraum	26 kW
Schadstoffklasse	2017/1151;WLTP;reine Elektrofz
Felgen	Leichtmetall
Km-Stand abgelesen	14.927

Es wird unterstellt, dass die Gesamtlauflistung dem abgelesenen Km-Stand entspricht.

## Räder / Reifen

Achse	Reifenbezeichnung	Hersteller/Typ	Art	Profiltiefe
1 links	215 / 55 R 17 98 V	Firestone / Winterhawk 4	W /O	7 mm
rechts	215 / 55 R 17 98 V	Firestone / Winterhawk 4	W /O	7 mm
2 links	215 / 55 R 17 98 V	Firestone / Winterhawk 4	W /O	8 mm
rechts	215 / 55 R 17 98 V	Firestone / Winterhawk 4	W /O	8 mm
Pannenset	Füllflasche haltbar bis 11 / 2027			

W/ Winter; /O Original; /F Runflat;

## Serienausstattung

AVAS - Künstliches Motorgeräusch, Ablagen:, Adaptives Bremslicht (ESS), Airbag: Frontairbags für Fahrer und Beifahrer, Airbag: Seitenairbags für Fahrer und Beifahrer, Airbag: Vorhangairbags bis in den Fond reichend, Aktiver Spurhalteassistent (LKA), Alarmanlage, Anfahrhinweis Vorderfahrzeug (LVDA), Antiblockiersystem (ABS), mit elektronischer Bremskraftverteilung (EBV), Aufmerksamkeitsassistent (DAW), Automatische Innenbeschlagsregelung, Autonomer Notbremsassistent (FCA), Außenspiegel elektrisch einstellbar, beheizbar, Berganfahrassistent (HAC), Bremsassistent (BAS), Dachreling, Dachspoiler mit 3. Bremsleuchte, Digitales Cockpit mit 10,25-Zoll Farb-Display, Drive Modes, Elektronische Stabilitätskontrolle (ESC), Fahrdynamisches Stabilitätsprogramm (VSM), Fensterheber elektrisch vorne und hinten, Gepäcknetz, Gepäckraumabdeckung, Gepäckraumbeleuchtung, Geschwindigkeitsregelanlage mit Limiter, Getriebe: 1-stufiges Reduktionsgetriebe, Halogen-Projektionsscheinwerfer, Heckscheibe, beheizbar, Heckscheiben-Wisch-/Waschanlage, ISOFIX-Kindersitzbefestigung hinten, Kindersicherung an den hinteren Türen, Klimaautomatik, Kopfstützen (5) vorn und hinten höhenverstellbar, LED-Tagfahrlicht, Lackierung: Uni, Ladekabel ICCB, Lenkrad: Multifunktionslederlenkrad, Leseleuchten vorne und hinten, Leuchtweitenregulierung, manuell, Lichtsensor, Mittelarmlehne vorn mit Ablagefach, Parkbremse elektrisch, Polster: Stoff, Radio: Audiosystem, Radiozubehör: DAB+ Radio, Reifendruckkontrollsystem (TPMS), Räder: Leichtmetallfelgen 7 J x 17 mit Bereifung 215/55 R 17, Räder: Reifen-Reparatur-Kit, Rückfahrkamera, Servolenkung, Shift-by Wire, Sicherheitsgurte, Sicherheitslenksäule neigungs- und längsverstellbar, Sitze: Fahrersitz höhenverstellbar, Sitze: Fahrersitz mit elektrisch verstellbarer Lendenwirbelstütze, Sitze: Rücksitzlehne asymmetrisch geteilt, umklappbar, Smart-Key-System mit Start-Stop-Knopf, Sonnenblende mit Spiegel für Fahrer und Beifahrer, beleuchtet, Spurfolgeassistent (LFA), Spurhaltewarnsystem, Steckdose 12 Volt, Türgriffe in Wagenfarbe lackiert, Türgriffe innen, in Silbergrau, Verglasung rundum getönt, Verglasung: Frontscheibe mit Sonnenschutzkeil, Wegfahrsperre, elektronisch, Wärmeschutzverglasung, Zentralverriegelung mit schlüsselintegrierter Funkfernbedienung, eCall Notrufsystem

## Zustandsbeschreibung

### Allgemeinzustand und Wartung

Der Wartungsnachweis ist vollständig. Letzte Wartung erfolgte am 14.12.2023 bei Kilometerstand 7.169. Zum Zeitpunkt der Besichtigung verbleiben bis zur nächsten Wartung 18 Tage.



---

## Nicht akzeptierter Zustand / Ausstehende Reparaturen

### Bezeichnung des Schadens / Rep.-Weg

Tür vorne links, eingedellt, drücken (Bild 9).

---

## Schlusswort

Dieses Bewertungsgutachten wurde unparteiisch und nach bestem Wissen und Gewissen erstellt.

Der Sachverständige  
Christian Elsinger

Im Rahmen einer Weitergabe oder Veröffentlichung dieses Dokuments, sind die allgemein gültigen datenschutzrechtlichen Grundsätze, insbesondere hinsichtlich der Anonymisierung personenbezogener Daten, zwingend einzuhalten.

---

## Anlagen

Fotoanlage  
Rücknahmeprotokoll  
Rechenblatt Bew. Pkw

Dieses Dokument wurde elektronisch gefertigt und ist auch ohne Unterschrift gültig.