



Wertgutachten

| | | | |
|----------------------------|----------------------------|-------------------------|-----------------|
| Kunde : | Allane SE HCBE | Vertragsnummer : | 15812089 |
| Berichtsnummer : | 0000000800785-DE925 | Referenznummer: | 30824894 |
| Amtl. Kennzeichen : | MR-L 1999E | | |

Fahrzeugdaten

Hyundai Kona (OS)(2017->) Select Elektro 2WD

| | | | |
|--------------------------|--------------------------|-------------------------------------|--|
| Fahrzeug-Ident.-Nr.: | TMAK281HFNJ040316 | Laufleistung abgelesen: | 45239 km |
| Erstzulassung / Baujahr: | 18.11.2021 / 2021 | Besichtigungsdatum/-ort: | 01.11.2024 Siemensstr. 6, 63329 Egelsbach |
| Fahrzeugart: | PKW | Aufbauart: | Limousine |
| Kraftstoff: | Elektro | Getriebe Art: | Automatik |
| Navi.-Datenträger: | - | Hubraum / Leistung: | 0 ccm / 100 kW (136 PS) |
| Antriebsart: | Frontantrieb | Lackfarbe: | Dark Knight / MIC |
| Lackart: | Metallic | Türen / Sitzplätze: | 5 / 5 |
| Anzahl Schlüssel: | 2 | Nächste HU / AU: | 10.2026 / 10.2026 |
| Polster Art: | Stoff | Serviceheft verfügbar: | Ja |
| Farbe Innenausstattung: | Grau | Serviceheft gepflegt: | Ja |
| Raucherfahrzeug: | Nein | Letzter Service km / am: | 44735 / 18.10.2024 |
| Fahrzeug fahrbereit: | Ja | Vorgelegte Fahrzeug- Unterlagen: | - |
| Zustand aussen: | 1 - Sehr gut | Zustand innen: | 1 - Sehr gut |

Ergebnisse der Einzelbereiche

| | Netto | Mwst.19%: | Brutto |
|-------------------------------|--------------|------------------|---------------|
| Reparaturkosten | 255,00 € | 48,45 € | 303,45 € |
| Relativer Fahrzeugwert 70,00% | | | |
| Minderwert | 255,00 € | 48,45 € | 303,45 € |
| Händlerereinkaufswert | 12.065,78 € | 2.292,50 € | 14.358,28 € |
| Händlerspanne | 2.023,70 € | 384,50 € | 2.408,20 € |
| Händlerverkaufswert | 14.089,48 € | 2.677,00 € | 16.766,48 € |

Das Wertgutachten wurde unparteiisch und nach bestem Wissen und Gewissen erstellt. Die im Wertgutachten aufgeführten Bilder sind Bestandteil der Fahrzeugbeschreibung, hinsichtlich der Ausstattung und des Fahrzeug-zustandes.



Montierte Bereifung

| Reifenart / Felgentyp: | Sommerreifen | Aluminium original |
|---------------------------|----------------|-----------------------|
| 1. Achse - links / Zust. | Michelin | 215/55/R17/94V 4 mm |
| 1. Achse - rechts / Zust. | Michelin | 215/55/R17/94V 4 mm |
| 2. Achse - links / Zust. | Michelin | 215/55/R17/94V 4.5 mm |
| 2. Achse - rechts / Zust. | Michelin | 215/55/R17/94V 4.5 mm |
| Verkehrssicherheit: | Verkehrssicher | |

Serienausstattung

- | | |
|--|---|
| <ul style="list-style-type: none"> • 6 Lautsprecher Hochtöner • Airbag Beifahrerseite • Airbag Fahrerseite • Alarmanlage • Antriebsart Frontantrieb • Außenspiegel elektr. verstell- und heizbar, beide • Blinkleuchten LED in Außenspiegel integriert • Dachreling • Digital Cockpit (Instrumentenanzeige Digital) • Einschaltautomatik für Fahrlicht / Lichtsensor • Elektromotor 100 kW (cont. 26 kW) • Fahrassistenz-System: aktiver Spurhalteassistent (LKAS, Lane Keep Assist System) • Fahrassistenz-System: Autonome Notbremsfunktion inkl. Frontkollisionswarnung (FCA) Fahrassistenz-System: Autonome Notbremsfunktion inkl. Fußgängererkennung (FCA-Ped.), Fahrassistenz-System: Autonome Notbremsfunktion inkl. Fahrradfahrererkennung (FCA-Cyc.) • Fahrassistenz-System Fahrprofilwahl (Drive Mode) • Fahrassistenz-System: Sicherheitssystem mit automatischem Notruf (ERA GLONASS / eCall) • Fahrassistenz-System Spurhalteassistent • Fensterheber elektrisch vorn • Freisprecheinrichtung Bluetooth | <ul style="list-style-type: none"> • Ablageetasche an Vordersitzlehnen • Airbag Beifahrerseite abschaltbar • Aktives Bremslicht (ESS) • Anti-Blockier-System (ABS) • Audiosystem Radio RDS • Außenspiegel lackiert • Bremsassistent • Dachspoiler 3. Bremsleuchte • Einparkhilfe hinten • Elektr. Bremskraftverteilung • Elektron. Stabilitätskontrolle (ESC) mit Bremsassistent • Fahrassistenz-System: Aufmerksamkeits-Assistent • Berganfahrhilfe • Fahrassistenz-System: Insassenalarm (ROA) • Fahrassistenz-System: Spurfolgeassistent (Lane Following Assist, LFA) • Fensterheber elektr. hinten • Fensterheber elektrisch vorn, mit Auf-/Ab-Automatik • Frontscheibe mit Bandfilter oben |
|--|---|

- | | |
|---|---|
| <ul style="list-style-type: none"> • Gegenlenkunterstützung (Vehicle Stability Management,VSM) • Gepäcknetz im Koffer-/Laderaum • Geschwindigkeits-Begrenzeranlage (Speed-Limiter) • Getriebe für Elektrofahrzeug • Gurtstraffer • Isofix-Aufnahmen für Kindersitz • Klimaautomatik • Kopfstützen hinten verstellbar • Lendenwirbelstütze Sitz vorn links, elektr. verstellbar • Lenkrad heizbar • Lenkrad mit Schaltwippen • Lenksäule (Lenkrad) längsverstellbar • Leuchtweitenregelung • Mittelarmlehne vorn mit Fach • Notladekabel (ICCB) • Radioempfang digital (DAB+) • Reifen-Reparaturkit • Rückfahrkamera • Schalt-/Wählhebel (Shift by Wire) • Scheibenbeschlagenerkennung / Regelung • Select-Paket • Sicherheitsgurte vorn höhenverstellbar • Sitzbezug / Polsterung Stoff • Smart-Key • Start-Stop-Knopf • Tagfahrlicht LED • Türgriffe außen Wagenfarbe • USB-Anschluss + AUX-IN-Anschluss • Warnanlage für Sicherheitsgurte, Fahrer-/Beifahrerseite • Wireless SmartLink (Apple CarPlay) • Zentralverriegelung mit Fernbedienung | <ul style="list-style-type: none"> • Gepäck-/Laderaumleuchte • Gepäckraumabdeckung / Rollo • Geschwindigkeits-Regelanlage (Tempomat) mit Abstandsregelung ACC • Getränkehalter vorn • Heckscheibe heizbar • Karosserie 5-türig • Kopf-Airbag-System • Kühlergrill Wagenfarbe • Lenkrad (Leder) mit Multifunktion • Lenkrad mit Multifunktion • Lenksäule (Lenkrad) höhenverstellbar • Leseleuchte • LM-Felgen • Modellpflege • Parkbremse elektrisch (EPB) • Radstand 2600 mm • Reifendruck-Kontrollsystem • Rücksitzlehne geteilt/klappbar • Schalt-/Wählhebelgriff Leder • Seitenairbag vorn • Servolenkung • Sitz vorn links höhenverstellbar • Sitzheizung vorn • Sonnenblenden mit Spiegel (beleuchtet) • Start/Stop-Anlage • Touchscreen-Farbdisplay (8,0 Zoll) • Türgriffe innen silber • Verglasung getönt • Wegfahrsperre (elektronisch) • Wärmeschutzverglasung |
|---|---|

Sonderausstattung

- | | |
|---|--|
| • Ladevorrichtung On-Board-Lader (3-Phasen) | • Mica-Lackierung / Mineraleffekt-Lackierung |
|---|--|

Wir weisen darauf hin, dass die bereitgestellten Daten aus der DAT-Datenbank übernommen wurden. Für die Vollständigkeit und Richtigkeit kann keine Haftung übernommen werden.

Allgemeine Prüfung

| | |
|--------------------------------------|--|
| Probefahrt: | Nicht durchgeführt Es wurde bei der Besichtigung des Fahrzeuges keine Probefahrt durchgeführt. |
| Unterbodenprüfung: | Nicht durchgeführt Eine Besichtigung der Fahrzeugunterseite wurde nicht durchgeführt. |
| Laufleistung plausibel: | Nicht prüfbar Nicht prüfbar |
| Hinweis: | |
| Hinweis (Verkehrssicherheit): | |

Unfallschadenprüfung

| | |
|--|---|
| Rep. Vorschäden / -höhe brutto: | Keine feststellbar Im Rahmen einer Sichtprüfung der Karosserieaußenhaut konnten keine Vorschäden festgestellt werden. |
| Lackschichtdickenmessung: | Innerhalb der Toleranzen Am Fahrzeug wurde eine Lackschichtdickenmessung an der Karosserieaußenhaut durchgeführt. Die Messwerte lagen innerhalb der Toleranzen von Erstlackierungen. Hinweise, die auf einen instandgesetzten Unfallschaden oder auf durchgeführte Nachlackierungen hindeuten, waren nicht erkennbar. |
| Bestehender Unfallschaden: | Nicht festgestellt Am Fahrzeug wurden im Rahmen einer Sichtprüfung der Karosserieaußenhaut keine bestehenden Unfallschäden festgestellt (ausgenommen übliche Gebrauchsspuren). |
| Hinweis: | |

Übersicht durchgeführte Zustandsprüfung

| | | | | | |
|-----------------------------|-----------------------|---|---------------------|-----------------------|---|
| Klimaanlage: | Eingeschränkt geprüft | ✓ | Lichtanlage: | Eingeschränkt geprüft | ✓ |
| Sonnendach/ Verdeck: | Nicht vorhanden | ✗ | Sitzheizung: | Nicht geprüft | / |
| Bremsanlage: | Eingeschränkt geprüft | ✓ | Motorlauf: | Nicht geprüft | / |

Durchgeführte Technikprüfung

| | |
|-----------------------------|---|
| Klimaanlage: | Die Klimaanlage konnte bei der Besichtigung nur eingeschränkt geprüft werden. |
| Lichtanlage: | Die Lichtanlage konnte zum Besichtigungszeitpunkt nur eingeschränkt geprüft werden. |
| Sonnendach/ Verdeck: | Nicht vorhanden |
| Sitzheizung: | Nicht geprüft |
| Bremsanlage: | Die Bremsanlage wurde durch eine Inaugenscheinnahme geprüft. |
| Motorlauf: | Ein Probelauf des Motors wurde nicht durchgeführt. |
| Hinweis: | * |

Schaden

|  | Karosserie außen | | | | | |
|--|-------------------------|----------|-----------|------------|------------|--|
| Bauteil | Schaden | Rep.-Art | Rep.-Höhe | Berechnung | Minderwert | |

| | | | | | | |
|----------------------------|---------------------|----------|---------------------|-----------------|------|-----------------|
| 1. | Tür Hinten - Rechts | 1 Delle | Sanft Instandsetzen | 85,00 € | Voll | 85,00 € |
| 2. | Dach | 2 Dellen | Sanft Instandsetzen | 170,00 € | Voll | 170,00 € |
| Zwischensumme: | | | | 255,00 € | | 255,00 € |
| Gesamtsumme Netto: | | | | 255,00 € | | 255,00 € |
| Mwst. 19%: | | | | 48,45 € | | 48,45 € |
| Gesamtsumme Brutto: | | | | 303,45 € | | 303,45 € |

Eine Vorschadenprüfung erfolgt ausschließlich im Rahmen und der Möglichkeiten einer Inaugenscheinnahme und Lackschichtenmessung ohne eine Demontage von Bauteilen. Ein möglicher Vorschadenumfang ist unbekannt.

Wir weisen darauf hin, dass das Fahrzeug zusätzlich zu den im Bericht aufgeführten Beschädigungen alters- und lauleistungsbedingte Gebrauchsspuren aufweisen kann, wie sie im normalem Gebrauch unvermeidlich sind (kleine Beulen, Dellen, Kratzer).

Es wird zudem keine Haftung für einen Defekt und / oder verborgen gebliebene Schäden im Hinblick auf Elektronik und Mechanik übernommen, sowie für arglistige Täuschung und verschwiegene Mängel.

Bilddokumentation



Vorne links



Vorne rechts



Hinten rechts



Hinten links



Kofferraum



Innen



Kombiinstrument



Kilometerstand



Mittelkonsole



Schlüssel

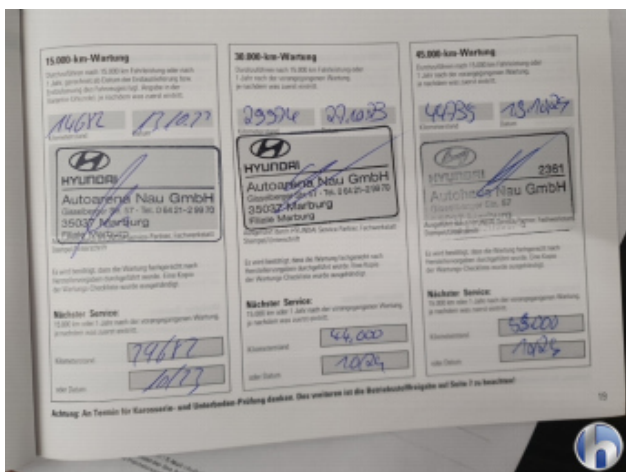

Serviceheft/Nachweis

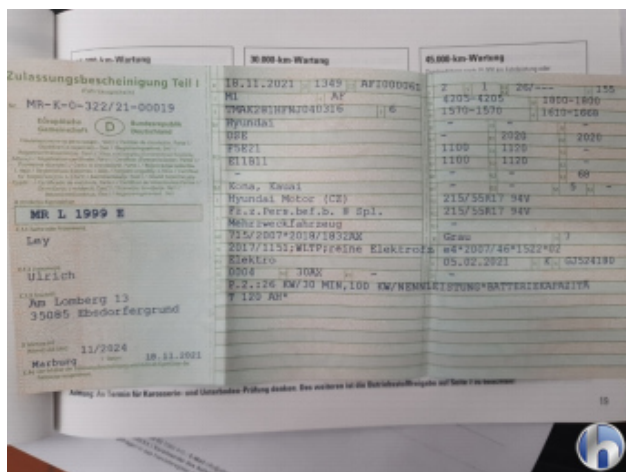

Fahrzeugschein



Fahrzeugschein



Sonstiges



VIN



Motorraum



Felgen



Bereifung



Bereifung



Bereifung



Bereifung



1. Tür Hinten - Rechts

1 Delle - Sanft Instandsetzen 85,00 € / 85,00 €



1. Tür Hinten - Rechts

1 Delle - Sanft Instandsetzen 85,00 € / 85,00 €



1. Tür Hinten - Rechts

1 Delle - Sanft Instandsetzen 85,00 € / 85,00 €



2. Dach
2 Dellen - Sanft Instandsetzen 170,00 € / 170,00 €

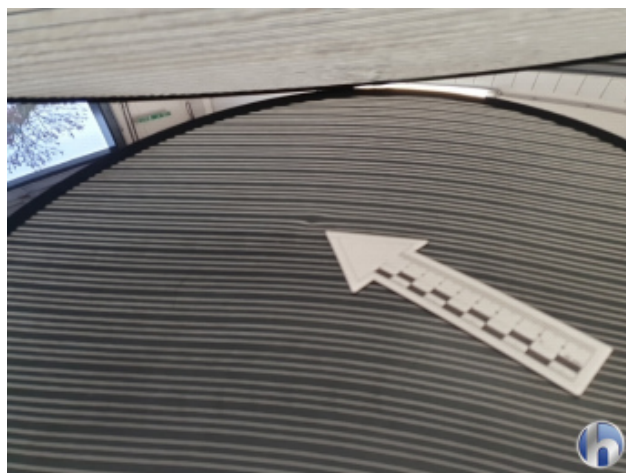

2. Dach
2 Dellen - Sanft Instandsetzen 170,00 € / 170,00 €

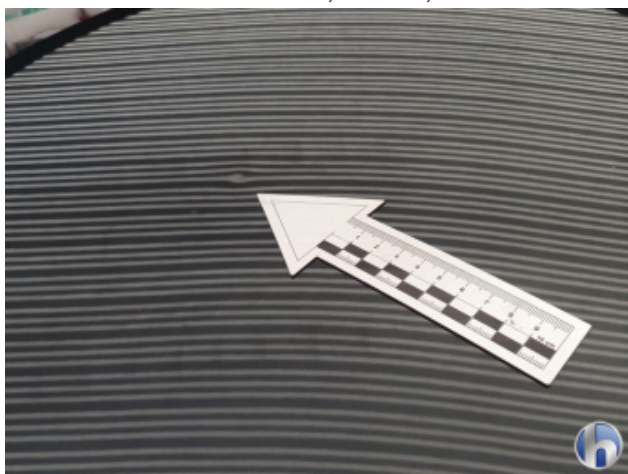

2. Dach
2 Dellen - Sanft Instandsetzen 170,00 € / 170,00 €



2. Dach
2 Dellen - Sanft Instandsetzen 170,00 € / 170,00 €

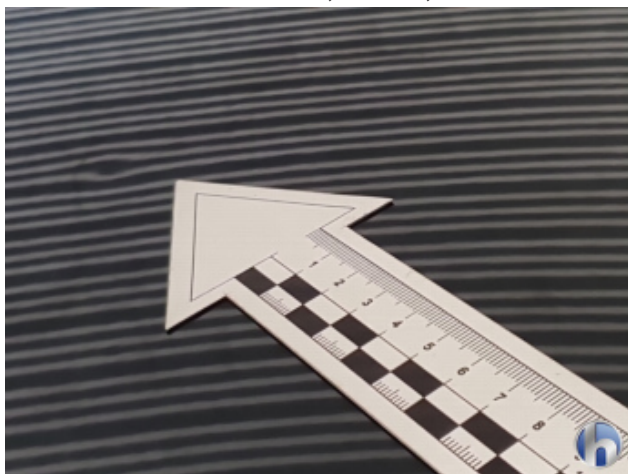

2. Dach
2 Dellen - Sanft Instandsetzen 170,00 € / 170,00 €



Hüsches Gruppe®
Die Gutachter