



Zustandsbericht

Protokollnummer: 41190712
Auftrags-Nr / Referenz: 100000332509
Besichtigungsdatum: 19.08.2025

Angaben zum Fahrzeug

Hersteller / Modell	Hyundai TUCSON 1.6 T-GDi Plug-in-Hybrid 4WD N Line		
Kennzeichen		Fahrgestellnummer	TMAJB812DNJ051405
Erstzulassung	24.09.2021	Laufleistung (abgelesen)	45.002 km
HSN/TSN	1349 / AGH 00004	Kraftstoffart / Zylinder	Hybr.B/E ext.auf / 4
Fahrzeugart	Geländewagen	Antriebsart	Frontantrieb
Schadstoffklasse	EURO6;WLTP;AP;PI/CI; M, N1 I	Getriebe / Anzahl Gänge	Automatik
Farbe	Schwarz Mineral	Besichtigungszustand	bedingt: Zugang
Leistung / Hubraum	132 kW / 1.598 ccm	Nächste HU	05/2026
Wartungsheft / Nachweis	nicht vorhanden	Restlauf bis Service	
Letzte Wartung		Polsterart	Stoff/Leder Kombination
Vorschaden	Keine Feststellbar	Polsterfarbe	Schwarz
Nachlackierung	Keine Feststellbar	zul. Gesamtgewicht	2.415 kg
Dokumente	ZB I / II nicht vorhanden	Anzahl Halter	unbekannt
Schlüssel soll/ist	2/0	Anzahl Sitze / Türen	5 / 5
Vertragsnummer	100000332509	Re-Import	Nein

Zustandsbericht

Hauptbereifung

Achse	Reifengröße	Reifentyp	Hersteller	Profiltiefe	Verkehrstauglichkeit
1	235/50 R19 103V	Sommerreifen auf Leichtmetall	Michelin	4mm / 3mm	i.O.
2	235/50 R19 103V	Sommerreifen auf Leichtmetall	Michelin	5mm / 4mm	i.O.

Legende: Profiltiefenangabe für Reifen links an erster Stelle, für Reifen rechts an zweiter Stelle der Achse

Ausstattung

Serienausstattung

Bezeichnung
ABS mit EBV
Adaptive Geschwindigkeitsregelanlage (ASCC) mit Abstandsregelung und Stopp-Funktion
Airbag: Center Airbag zwischen Fahrer und Beifahrer
Airbag: Frontairbags für Fahrer und Beifahrer - Beifahrerairbag deaktivierbar
Airbag: Seitenairbags vorn
Airbag: Vorhangairbags bis in den Fond reichend
Aktiver Spurhalteassistent (LKA)
Alarmanlage
Allradantrieb, automatisch zuschaltend
Ambiente-Beleuchtung
Anhängerstabilitätshilfe (TSA)
Aufmerksamkeitsassistent (DAW)

TÜV SÜD Auto Partner GmbH
Wiesening 2
04159 Leipzig

Besichtigungsort
BCA Auktionszentrum Dahlwitz-
Hoppegarten
Neuer Hoenower Weg 4
15366 Hoppegarten

Empfänger
Backoffice
Santander Consumer Leasing GmbH
Santander-Platz 1
41061 Mönchengladbach



Bezeichnung
Ausstiegswarner (SEW)
Autonomer Notbremsassistent inkl. Frontkollisionswarner - mit Fußgänger -/Fahrradfahrererkennung (FCA-Ped./FCA-Cyc.) - mit Abbiegefunktion (FCA-JT)
Außenspiegel elektrisch anklappbar
Außenspiegel elektrisch von innen einstellbar und beheizbar
Außenspiegel mit integrierten Blinkleuchten
Bergabfahrrhilfe (DBC)
Berganfahrrhilfe (HAC)
Bordcomputer Digitales Cockpit mit 10,25-Zoll-Farb-Display
Bremsassistent (BAS)
Dachhimmel in Schwarz
Dachreling
Dachspoiler mit 3. Bremsleuchte
Drehzahlmesser
Einparkhilfe hinten
Einparkhilfe vorn
Elektronische Stabilitätskontrolle (ESC)
Fensterheber elektrisch vorne und hinten - mit Abwärts-/Aufwärtsautomatik und Einklemmschutz, vorne
Fernlichtassistent (HBA)
Gepäcknetz
Gepäckraumabdeckung
Geschwindigkeitsregelanlage mit Limiter
Getriebe: 6-Stufen-Automatik
Heckklappe, elektrisch betätigt
Heckscheibe, beheizbar mit Abschaltautomatik
Heckscheibenwischer verdeckt unter Dachspoiler
Innenspiegel automatisch abblendend
ISOFIX-Kindersitzbefestigung hinten - auf den äußeren Sitzplätzen inkl. Top-Tether -Verankerungspunkten
Kindersicherung in den hinteren Türen
Klimaautomatik 3-Zonen-Temperaturregelung, inkl. Pollenfilter
Kopfstützen (5) vorn und hinten höhenverstellbar
Ladekabel Typ 2
LED-Rückleuchten
LED-Tagfahrleuchten
Lederlenkrad und -schalthebel enthält hochwertiges Kunstleder
Lenkrad beheizbar
Lenkrad in Höhe und Tiefe verstellbar
Lenkrad mit Multifunktion
Lenkrad: Schaltpaddels
Lichtsensord
Mittelarmlehne hinten
Mittelarmlehne vorn mit Ablagefach

TÜV SÜD Auto Partner GmbH
Wiesenring 2
04159 Leipzig

Besichtigungsort
BCA Auktionszentrum Dahlwitz-
Hoppegarten
Neuer Hoenower Weg 4
15366 Hoppegarten

Empfänger
Backoffice
Santander Consumer Leasing GmbH
Santander-Platz 1
41061 Mönchengladbach



Bezeichnung
N Line Design - N Line Front-und Heckdesign - Abgasanlage mit Doppelendrohr - N Line Embleme auf den vorderen Kotflügeln - Rote Ziernähte im Innenraum - N Line Sportlenkrad - N Line Schaltknauf - Sportpedale in Aluminiumoptik - N Line Kühlergrill - N Line Sport-Komfort -Sitze in Stoff-Leder-Kombination
Notrufsystem (eCall)
Paket: Familien - 3-Zonen-Klimaautomatik - Insassenalarm (ROA) - Sonnenrollo an den Fenstern der hinteren Türen
Paket: Funktions - Sitzheizung vorne - Abwärts-/Aufwärtsautomatik und Einklemmschutz für elektrische Fensterheber hinten - Türverkleidung mit geschäumten Kunststoffen (TPO) und Ziernähten
Paket: Navigations - 10,25-Zoll-Farb-Touchscreen - Bluelink-Telematikdienste - Lifetime MapCare - LIVE Services - Radio-Navigationssystem
Parkbremse elektronisch (EPB) mit Auto Hold
Partikelfilter
Polster: Stoff Leder-Kombination schwarz mit roten Ziernähten
Querverkehrswarner hinten RCCW
Radio: Audiosystem - 8 Lautsprecher inkl. Subwoofer und Verstärker - RDS-Radio - USB -Anschluss - Bluetooth-Freisprecheinrichtung
Radio: Digitaler Radioempfang (DAB+)
Radiozubehör: Apple CarPlay, Android Auto
Radiozubehör: KRELL Premium Soundsystem - mit 8 Lautsprechern, inkl. Subwoofer und Verstärker
Regensensor
Reifendruckkontrollsystem (TPMS)
Räder: Leichtmetallfelgen 7,5 J x 19 mit Bereifung 235/50 R 19
Räder: Reifen-Reparatur-Set
Rückfahrkamera
Scheiben rundum getönt
Servolenkung
Sicherheitsgurte - Drei-Punkt-Gurtsystem auf allen Sitzplätzen - Gurtstraffer und Gurtkraftbegrenzer vorne und hinten (äußere Plätze) - Gurtwarner für alle Sitzplätze - höhenverstellbare Sicherheitsgurte vorne
Sitze: Beifahrersitz höhenverstellbar
Sitze: Fahrersitz höhenverstellbar
Sitze: Fahrersitz mit verstellbarer Lendenwirbelstütze
Sitze: Rücksitzlehne 40:20:40 geteilt, umklappbar
Smart-Key-System mit Start-Stop-Knopf
Sonnenblenden beleuchtet
Spurfolgeassistent (LFA) Der Spurfolgeassistent hält das Fahrzeug in der Mitte der Fahrspur und orientiert sich dabei, zusätzlich zu den Fahrbahnmarkierungen, auch am vorausfahrenden Fahrzeug
Start/Stopp System
Statisches Abbiegelicht
Steckdose 12 Volt, vorne und im Gepäckraum
Telefon: Smartphone Ablage mit kabelloser Ladefunktion
Totwinkelwarner (BCW)
USB-Ladeanschluss, vorne
USB-Ladeanschlüsse (2), hinten
Verglasung dunkel getönt ab B-Säule
Verglasung: Frontscheibe mit Akustik-Film
Verglasung: Wärmedämmende Frontscheibe

TÜV SÜD Auto Partner GmbH
Wiesenring 2
04159 Leipzig

Besichtigungsort
BCA Auktionszentrum Dahlwitz-
Hoppegarten
Neuer Hoenower Weg 4
15366 Hoppegarten

Empfänger
Backoffice
Santander Consumer Leasing GmbH
Santander-Platz 1
41061 Mönchengladbach



Bezeichnung
Verkehrszeichenerkennung Intelligente Verkehrszeichenerkennung mit Geschwindigkeitsassistent (ISLA)
Voll-LED-Scheinwerfer
Wegfahrsperre, elektronisch
Zentralverriegelung mit Funkfernbedienung

Sonderausstattung

Bezeichnung
Autobahnassistent (HDA) - es handelt sich um eine Kombination aus Spurhalteassistent und intelligenter Geschwindigkeitsregelung - Das System hält so einen Sicherheitsabstand nach vorne und überwacht die Abstände zu den Fahrspurmarkierungen links und rechts des Fahrzeugs
Dach: Panorama-Glas-Schiebedach
Fahrwerk: Adaptives Fahrwerk (ECS)
Lackierung: Mineraleffekt-Lackierung

Wertmindernde Faktoren

Nr.	Bauteilgruppe	Beschreibung
1	Karosserie	Karosserie (FIN von der Karosse abgeschliffen - siehe Bemerkung)
2	Rad/Reifen	Reifen hinten rechts - beschädigt - erneuern
3	Sonstiges	Inspektion/Wartung - kein Nachweis - Wertminderung

Gebrauchsspuren

Nr.	Bauteilgruppe	Beschreibung
Das Fahrzeug weist dem Alter und Einsatzzweck entsprechende Gebrauchsspuren auf.		

Fehlteile

Fehlteil
Unterlagen - Serviceheft
Ausrüstung - Tirefit komplett
Ausrüstung - Fahrzeugschlüssel (2x)
Summe (netto)

Festgestellte Nachlackierungen

Nr.	Ort	Wertminderung
Keine feststellbar		

Der Verschleißzustand sowie evtl. Schäden an der Bereifung sind wertmäßig berücksichtigt.

Bemerkungen

FZG wurde gestohlen, andere FGST-NR. Über OBD Stecker geknackt, konnte geradeso die Km ablesen!!!

Hinweise zum Gutachten

Angaben zum Auftrag und zum Begutachtungsumfang:

Es wurde der Auftrag erteilt, eine Fahrzeugbewertung über das beschriebene Fahrzeug zu erstellen.



Fahrzeug-Identifizierung:

- Die Fahrzeug-Identifizierungsnummer (FIN) wurde aus den angegebenen Unterlagen von dritter Stelle übernommen. Ein Abgleich am Fahrzeug konnte nicht durchgeführt werden. Alle Angaben beziehen sich daher auf die zur Verfügung gestellten Unterlagen.

Besichtigungsbedingungen:

- Die Besichtigungsbedingungen waren zur Untersuchung des Fahrzeuges aufgrund der eingeschränkten Zugangsmöglichkeit unzureichend.
- Zur Untersuchung des Fahrzeuges standen keine Hubmittel bzw. Grube zur Verfügung. Aus diesem Grund war die Besichtigung der Fahrzeugunterseite nur begrenzt möglich.

Probefahrt / Probelauf von Motor und Aggregaten:

- Es wurde bei der Besichtigung des Fahrzeuges keine Probefahrt/keine Rangierfahrt durchgeführt.
- Ein Probelauf des Motors war nicht möglich.

Vorschäden:

- Am Fahrzeug konnten augenscheinlich keine reparierten Vorschäden festgestellt werden.

Weitere Hinweise und Feststellungen:

- Die getroffene Feststellung beinhalten weder eine Fahrzeugabnahme im Sinne der StVZO, noch im Sinne des Gewährleistungsrechtes.
- Werden Schäden oder Mängel welche erst im Rahmen von Zerlege-/ Diagnosearbeiten oder durch erweiterte Kenntnisse festgestellt, sowie durch verschwiegene Mängel oder arglistige Täuschung hervorgerufen, wird um sofortige Benachrichtigung des Sachverständigen gebeten.
Eine Nachbesichtigung des Fahrzeuges zur Feststellung des Umfanges der Reparaturерweiterung und damit verbundenen Kostenausweitung wird in diesem Fall durch den Sachverständigen umgehend durchgeführt. Die für die Schadenerweiterung ursächlichen Altteile sind bis zur Nachbesichtigung durch den Sachverständigen aufzubewahren.

TÜV SÜD Auto Partner GmbH
Wiesenring 2
04159 Leipzig

Besichtigungsort
BCA Auktionszentrum Dahlwitz-
Hoppegarten
Neuer Hoenower Weg 4
15366 Hoppegarten

Empfänger
Backoffice
Santander Consumer Leasing GmbH
Santander-Platz 1
41061 Mönchengladbach



Übersichtsfotos



Abbildung 1: Schräg vorne



Abbildung 2: Schräg vorne



Abbildung 3: Schräg hinten

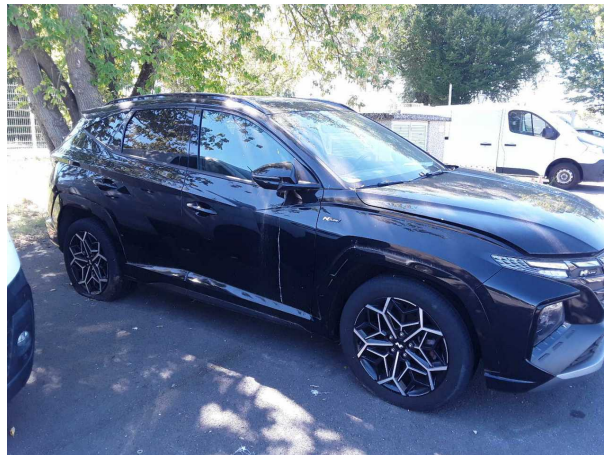

Abbildung 4: Schräg hinten



Abbildung 5: Laderraum



Abbildung 6: Motorraum

TÜV SÜD Auto Partner GmbH
Wiesenring 2
04159 Leipzig

Besichtigungsort
BCA Auktionszentrum Dahlwitz-
Hoppegarten
Neuer Hoenower Weg 4
15366 Hoppegarten

Empfänger
Backoffice
Santander Consumer Leasing GmbH
Santander-Platz 1
41061 Mönchengladbach



Abbildung 7: FIN



Abbildung 8: FIN



Abbildung 9: Innenraum vorne

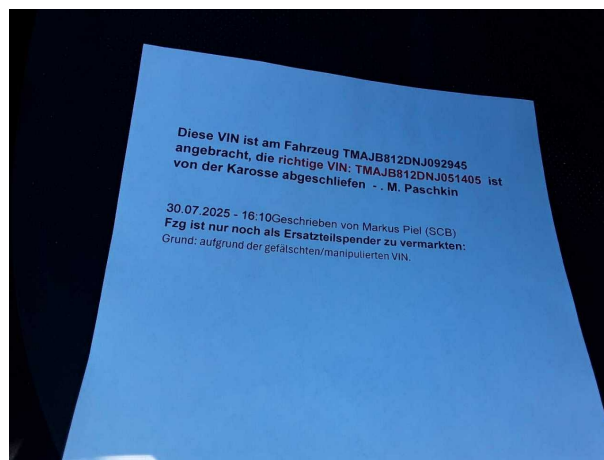

Abbildung 10: Kombiinstrument

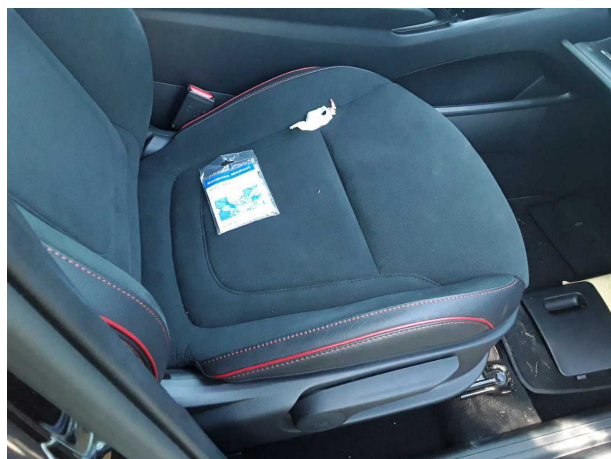

Abbildung 11: Laufleistung



Abbildung 12: Instrumententafel

TÜV SÜD Auto Partner GmbH
Wiesenring 2
04159 Leipzig

Besichtigungsort
BCA Auktionszentrum Dahlwitz-
Hoppegarten
Neuer Hoenower Weg 4
15366 Hoppegarten

Empfänger
Backoffice
Santander Consumer Leasing GmbH
Santander-Platz 1
41061 Mönchengladbach



Abbildung 13: Innenraum hinten



Abbildung 14: Montierte Bereifung



Abbildung 15: Sonstiges

TÜV SÜD Auto Partner GmbH
Wiesenring 2
04159 Leipzig

Besichtigungsort
BCA Auktionszentrum Dahlwitz-
Hoppegarten
Neuer Hoenower Weg 4
15366 Hoppegarten

Empfänger
Backoffice
Santander Consumer Leasing GmbH
Santander-Platz 1
41061 Mönchengladbach

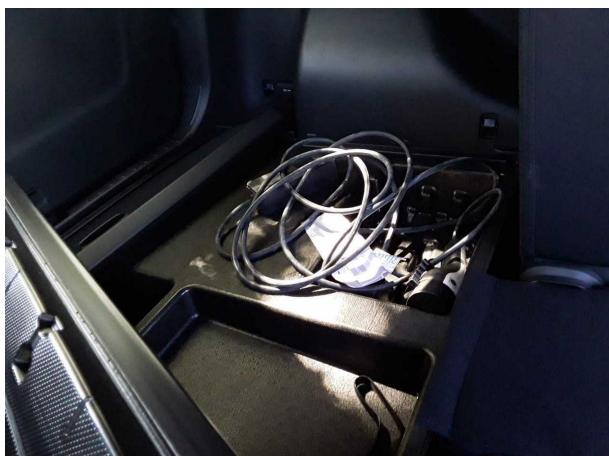

Beschädigungsfotos



Beschädigung #1: Karosserie: Karosserie (FIN von der Karosse abgeschliffen - siehe Bemerkung)

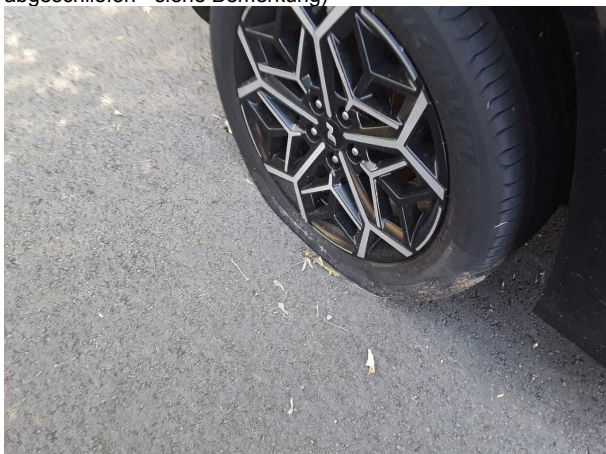

Beschädigung #2: Rad/Reifen: Reifen hinten rechts - beschädigt - erneuern

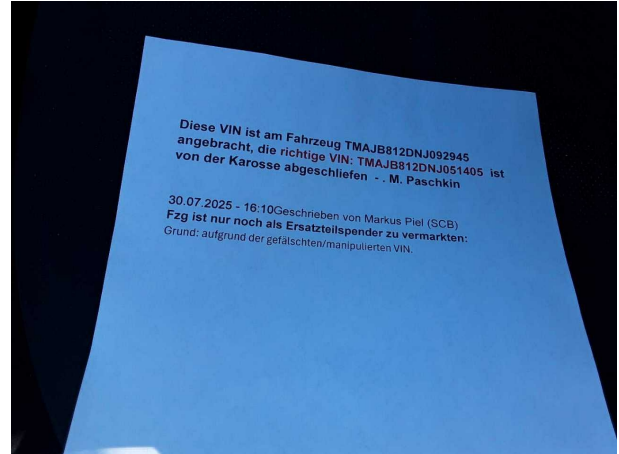

Beschädigung #1: Karosserie: Karosserie (FIN von der Karosse abgeschliffen - siehe Bemerkung)