



Condizione Relazione

Numero di rapporto: 0000000844570-IT867
Targa: GT040SJ

Numero di contratto: 792200

Dati del veicolo

Nissan Qashqai;Crossover;;Automatic;

Numero di telaio: SJNTAAJ12U1434944

Chilometraggio Rivelato: 43690 km

Data Immatr. / Anno di costr.: 28.03.2024 /

Data e luogo Perizia: 31.05.2025 Rozzano

Vernice: Grigio

Tipo di vernice: Metallizzato

Numero di Chiavi: 1

Tipo Rivestimento Interno: Stoffa

Colore Rivestimento Interno: Nero

Valutazione dei danni

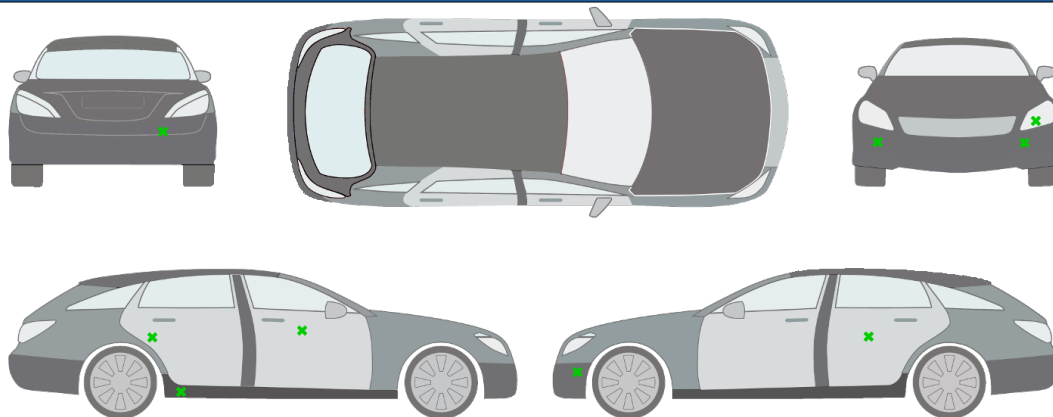

- 1.) porta posteriore - sinistra | Graffi superficiali
- 2.) paraurti anteriore | Rotto
- 3.) paraurti anteriore | Graffio/Rigature
- 4.) paraurti anteriore | Graffio/Rigature
- 5.) porta anteriore - destra | 2 ammaccature
- 6.) sottoporta - destra | Rotto
- 7.) porta posteriore - destra | Graffi superficiali
- 8.) paraurti posteriore | Graffio/Rigature
- 9.) faro alogeno - sinistro | Graffio/Rigature

commento/riferimento:

Documentazione fotografica



Anteriore sinistra



Anteriore Destra



Posteriore sinistra



Posteriore destra



Interno



Interno



Interno



Interno Posteriore



Interno Posteriore



Bagagliaio



Bagagliaio



Chilometraggio



Chilometraggio



vano motore



Altro



Cerchi



Altro

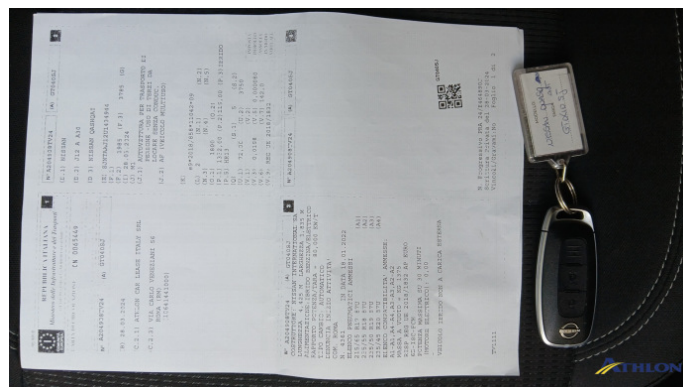

folio complementare

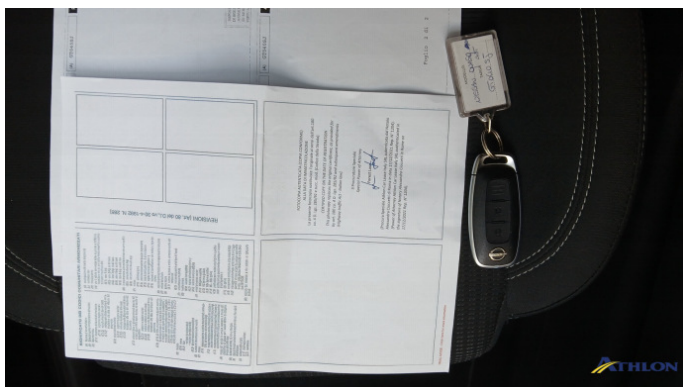

folgio complementare



1. porta posteriore - sinistra
Graffi superficiali



1. porta posteriore - sinistra
Graffi superficiali



2. paraurti anteriore
Rotto



2. paraurti anteriore
Rotto



3. paraurti anteriore
Graffio/Rigature



3. paraurti anteriore
Graffio/Rigature



3. paraurti anteriore
Graffio/Rigature



3. paraurti anteriore
Graffio/Rigature



4. paraurti anteriore
Graffio/Rigature



4. paraurti anteriore
Graffio/Rigature



4. paraurti anteriore
Graffio/Rigature



4. paraurti anteriore
Graffio/Rigature

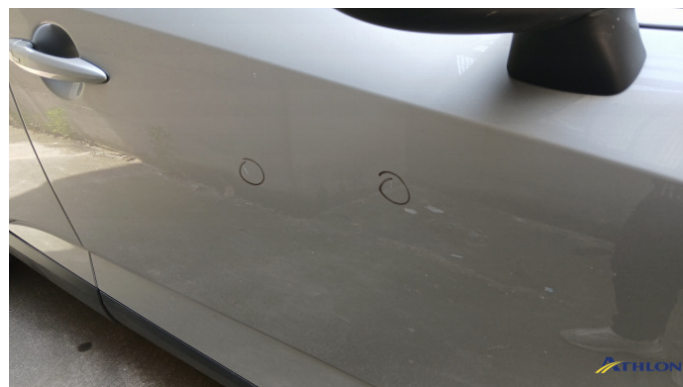

5. porta anteriore - destra
2 ammaccature

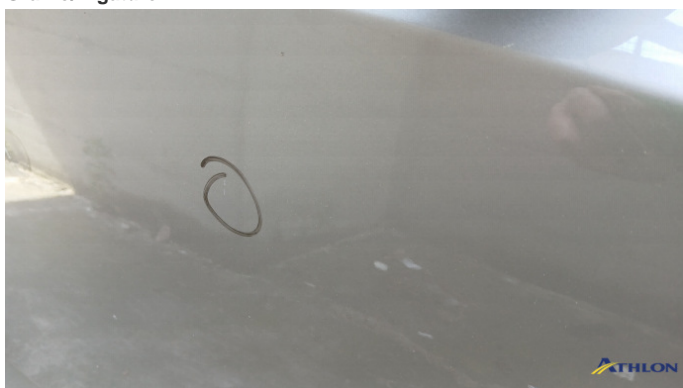

5. porta anteriore - destra
2 ammaccature



5. porta anteriore - destra
2 ammaccature



6. sottoporta - destra
Rotto



6. sottoporta - destra
Rotto



7. porta posteriore - destra
Graffi superficiali



7. porta posteriore - destra
Graffi superficiali



8. paraurti posteriore
Graffio/Rigature



8. paraurti posteriore
Graffio/Rigature



9. faro alogeno - sinistro
Graffio/Rigature



9. faro alogeno - sinistro
Graffio/Rigature