



Bild 1 : Diagonal vorn links



Bild 2 : Diagonal vorn rechts



Bild 3 : Diagonal hinten rechts

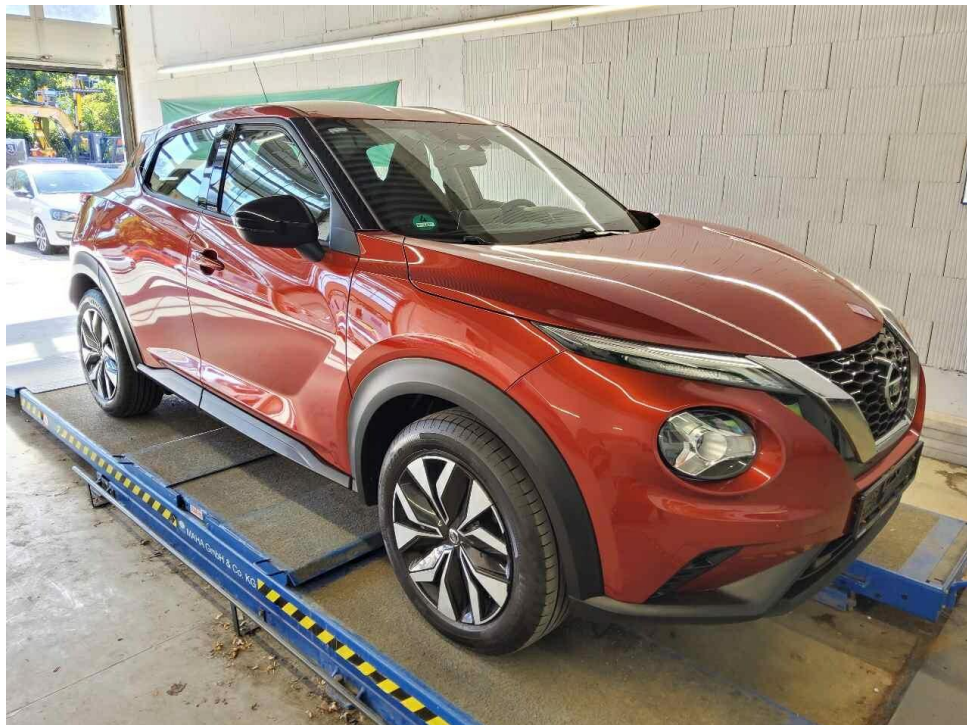

Bild 4 : Diagonal hinten links



Bild 5 : Fahrzeugunterseite



Bild 6 : Kombiinstrument (betriebsbereit) mit Km-Stand



Bild 7 : Serviceintervallanzeige

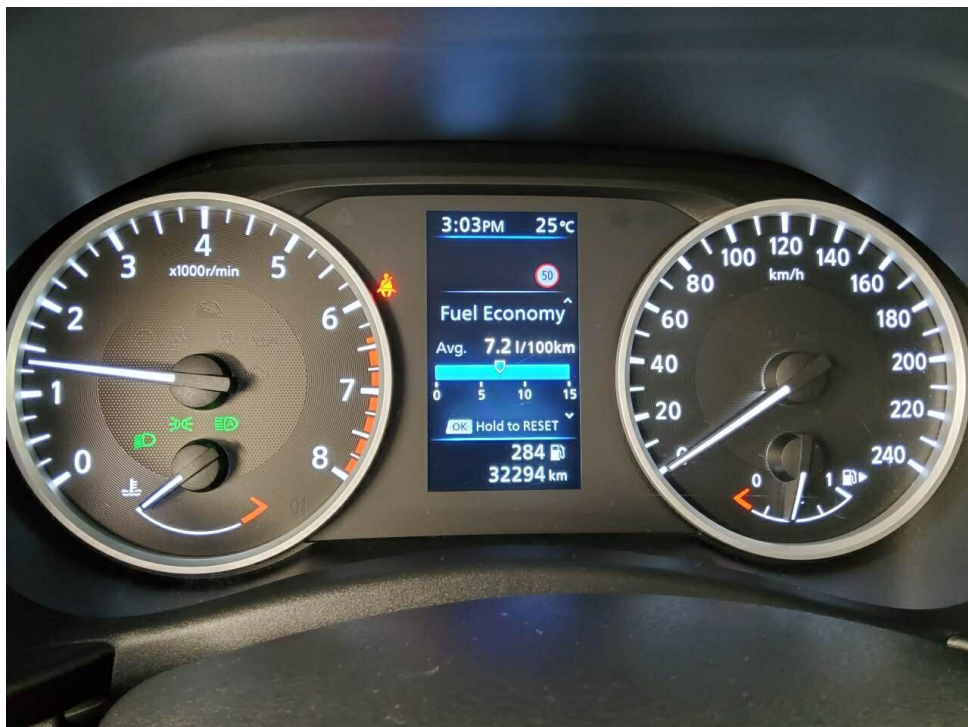

Bild 8 : Durch geöffnete Fahrertüre: Fahrersitz, Armaturenbrett und Schalthebel



Bild 9 : Durch geöffnete hintere Tür: Rücksitzbank



Bild 10 : Mittelkonsole (Radio/Navi eingeschaltet)



Bild 11 : Serviceheft letzter Eintrag, alle Fahrzeugschlüssel, Bordmappe



Bild 12 : ZLB Teil 1 (ohne Halterdaten)



Bild 13 : Tür vorne links Einstieg, mehrfach eingedellt, instandsetzen und lackieren mit Lackaufbau

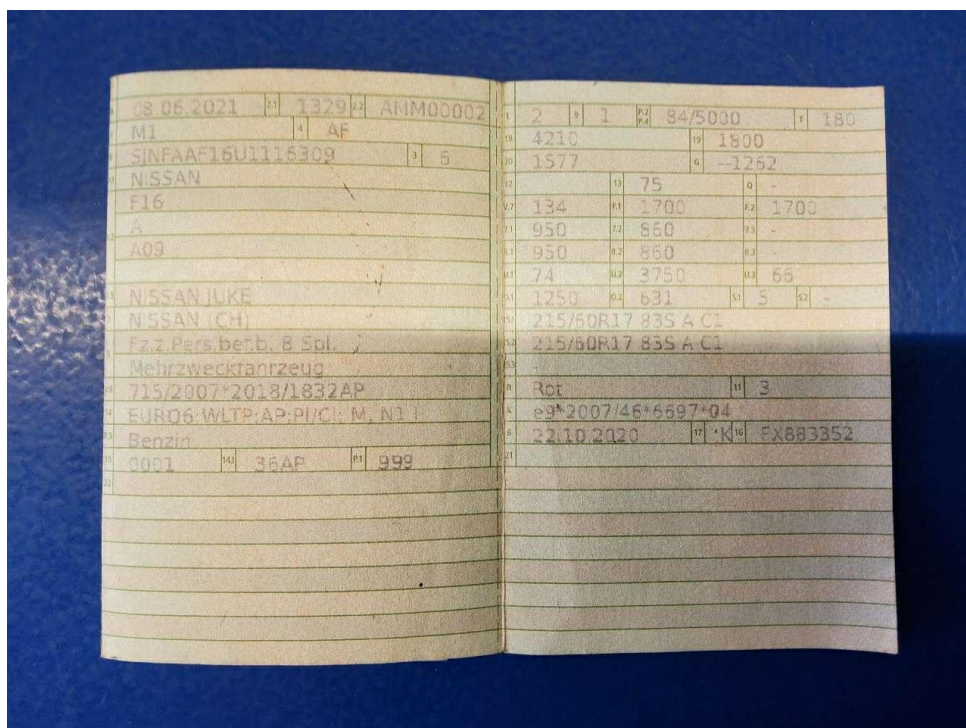

Bild 14 : Tür vorne links Einstieg, mehrfach eingedellt, instandsetzen und lackieren mit Lackaufbau



Bild 15 : Stoßfänger hinten Lackierung, verschrammt, lackieren mit Lackaufbau



Bild 16 : Tirefit abgelaufen

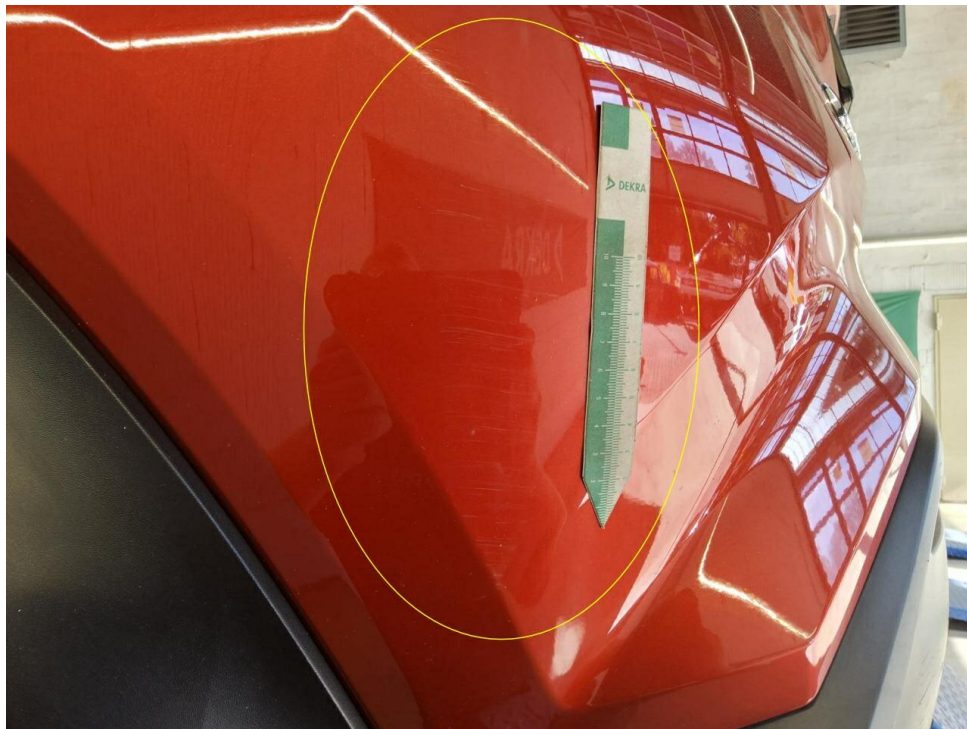

Bild 17 : Heckschürze, verschrämmt



Bild 18 : Felge vorne rechts Radzierdeckel, zerbrochen, erneuern

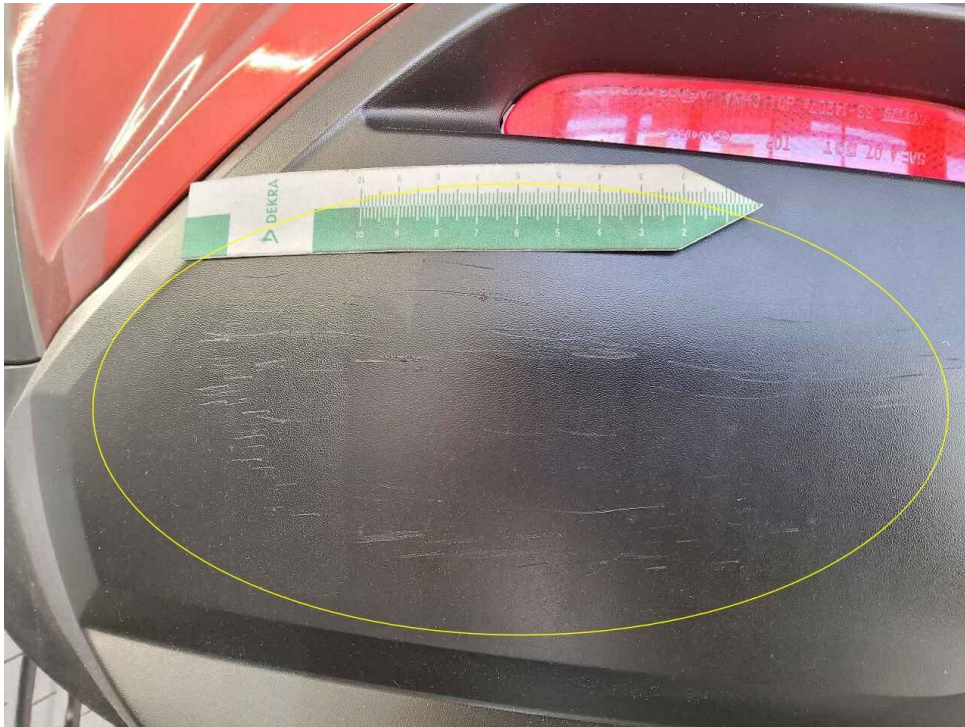

Bild 19 : Felge vorne rechts Radzierdeckel, zerbrochen, erneuern



Bild 20 : Felge hinten links Radzierdeckel, zerbrochen, erneuern



Bild 21 : Felge hinten links Radzierdeckel, zerbrochen, erneuern