

Duplikat

DEKRA Automobil GmbH
Otto-Hahn-Str. 5, 19061 Schwerin

Toyota Kreditbank GmbH
Toyota Allee 5
50858 Köln-Marsdorf

DEKRA Automobil GmbH
Niederlassung Schwerin
Otto-Hahn-Str. 5
19061 Schwerin
Telefon 0385 / 64480-0
Fax 0385 / 64480-901
E-Mail schwerin.automobil@dekra.com

Ansprechpartner:
Robert Dix
Tel. direkt 038564480-0

Zustandsbericht / Minderwertgutachten

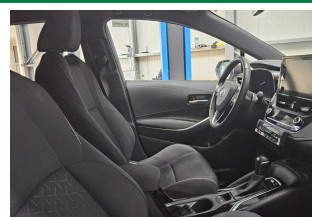
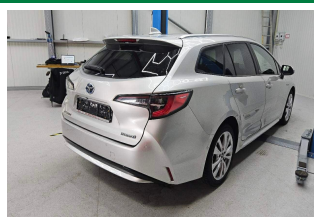
Kennzeichen
B DM2416
FIN
SB1Z93BE30E151400

Vorgang

Kunden-Nr.
Auftraggeber
Ihr Auftrag vom
Besichtigung

0210003742
Toyota Kreditbank GmbH, Toyota Allee 5, 50858 Köln-Marsdorf
04.09.2025, elektronisch.
04.09.2025, 08:15 Uhr, durch Herrn Robert Dix bei Fehrenkötter Transport & Logistik GmbH, Flughafenstr. 1, 19370 Parchim ohne Anwesenheit einer bevollmächtigten Person.
04.09.2025
Eigen-Nr. 1058113170

Bewertet auf
Betrifft

Zusammenfassung

Reparaturkosten gesamt	mit MwSt.	13.200,00 EUR
	ohne MwSt.	11.092,42 EUR
Minderwerte aus Rep.-kosten	mit MwSt.	-13.200,00 EUR
	ohne MwSt.	-11.092,42 EUR

Duplikat

Bemerkungen

Bei der Lackschichtdickenmessung wurden bei mindestens drei Messungen pro Bauteil Lackschichtdicken von 97 µm bis 163 µm festgestellt.

Es wurde eine optische Überprüfung auf Vorschäden und eine Lackschichtdickenmessung vorgenommen. Dabei wurden Nachlackierungen an folgenden Karosserieteilen festgestellt:

- Kotflügel vorne links

Ohne weitergehende Untersuchungen wurde nach dem Umfang der festgestellten Nachlackierungen und der Ausführungsqualität nach sachverständigem Ermessen kein merkantiler Minderwert angesetzt. Bei den montierten Felgen handelt es sich um Zubehörfelgen. Die Zulässigkeit dieser Felgen ist nicht nachgewiesen.

Das Fahrzeug war zum Zeitpunkt der Besichtigung nicht gereinigt, wodurch es nur in eingeschränktem Umfang in Augenschein genommen werden konnte. Das Fahrzeug wurde auf einer Hebebühne von unten besichtigt. Bei der Besichtigung wurde eine Fahrprobe in Verbindung mit einem kurzen Probelauf des Motors durchgeführt.

Für die Bearbeitung des Vorganges standen folgende Unterlagen zur Verfügung: - Aktenauszug

Prüfposition/en: Schadenerweiterung nach Diagnose nicht auszuschließen.

2 Hauptschlüssel, 0 Nebenschlüssel vorgelegt.

Fahrzeugdaten

Erstzulassung	31.05.2021	Fahrzeugart	PKW
Hersteller	TOYOTA	Typ / Verkaufsbez.	Corolla 1.8 Hybrid Touring Sports Team Deutschland
Aufbauart	Kombi	Türen	5
Sitzplätze	5	Fahrzeug-Ident.-Nr.	SB1Z93BE30E151400
HSN / TSN	5013 / AMV	Schlüssel-Nr.	10501079
Km-Stand abgelesen	75961	Energiequelle / Kraftstoff	Hybr.Benzin/E
Zylinderanzahl	4 / Hybridantrieb	Leistung (kW)	72
Hubraum (ccm)	1798	Schadstoffklasse:	EURO6;WLTP;AM;PI/CI; M, N1 I
Antriebsart	Frontantrieb	Getriebe	Automatik /
Felgen	Leichtmetall	Farbe	Cosmic Silber / Metallic
Polster / Farbe	Stoff / Anthrazit		

Es wird unterstellt, dass die Gesamtleistung dem abgelesenen Km-Stand entspricht.

Räder / Reifen

Achse	Reifenbezeichnung	Hersteller/Typ	Art	Profiltiefe
1 links	225 / 45 R 17 94 V	GT Radial / Winterpro2 Sport FSL	W /O	5 mm
rechts	225 / 45 R 17 94 V	GT Radial / Winterpro2 Sport FSL	W /O	5 mm
2 links	225 / 45 R 17 94 V	GT Radial / Winterpro2 Sport FSL	W /O	6 mm
rechts	225 / 45 R 17 94 V	GT Radial / Winterpro2 Sport FSL	W /O	6 mm

W/ Winter; /O Original;

Serienausstattung

Serie: Abblendlichtautomatik, Ablagen, Airbag (Knieairbag), Airbag (Kopfairbag), Airbags: Frontairbags für Fahrer und Beifahrer, Airbags: Seitenairbags für Fahrer und Beifahrer, Antiblockiersystem (ABS), Aufmerksamkeitsassistent, Außenspiegel elektr. einstell- und automatisch anklappbar und beheizt, Berganfahr-Assistent, Bi-LED-Scheinwerfer, Bremsleuchte, dritte mit LED-Technik, Dach: Dachspoiler, Dachreling silber, Drehzahlmesser, Dynamisches Bremslicht, Elektronisches Stabilitätsprogramm (VSC) inkl. Antriebsschlupfregelung (TRC), Fensterheber vorne und hinten elektrisch, Fernlichtassistent, Follow-me-home-Funktion, Frontkollisionswarnung mit Fußgänger- und Radfahrererkennung, Geschwindigkeitsbegrenzer mit Memory-Funktion, Geschwindigkeitsregelanlage, adaptiv (ACC) mit Stop&Go

Dokument

Funktion, Getriebe: Multidrive S Getriebe (Automatik stufenlos), Heckleuchten mit LED-Leuchtbild und LED-Blinkleuchten, Innenspiegel automatisch und stufenlos abblendend, Kindersicherung in den hinteren Türen, Klimaautomatik, 2-Zonen, Kopfstützen vorne (2), höhenverstellbar, Kopfstützen: hinten (3) höhenverstellbar, LED-Tagfahrlicht, Laderaumboden, höhenverstellbar, Lederschaltknopf, Lenkrad: 3-Speichen-Lederlenkrad, Lenkrad: Lenkrad beheizbar, Lenkradbedienung, Luftdüsen für die hinteren Sitzreihen, Mittelarmlehne, vorne, Multi-Info-Display (7"), Nebelscheinwerfer LED, Park-Feststellbremse, elektrisch, Polster: Stoff, Privacy Glas, Radio: Multimedia Audiosystem Toyota Touch, Regensensor, Reifendruck-Warnsystem, Räder: Leichtmetallfelgen 17", Rückfahrkamera, Rücksitzlehne, Servolenkung elektrisch, Sicherheitsgurte., Sitze: Beifahrersitz höhenverstellbar, Sitze: Fahrersitz höhenverstellbar, Sitze: ISOFIX-Kindersitzbefestigung, Sitze: Lendenwirbelstütze für Fahrer, elektrisch, Sitze: Sitzheizung Fahrer und Beifahrer, Sonnenblenden, mit Beleuchtung auf der Fahrer und Beifahrerseite, Spurhalte-Assistent mit aktiver Lenkunterstützung, Spurverfolgungsassistent, Start-/Stop-Knopf, Steckdose, 12V, im Kofferraum, Steckdose, 12V, in der Mittelkonsole, Stoßfänger und Türgriffe in Wagenfarbe lackiert, Verkehrsschilderkennung (RSA), Wegfahrsperre, elektronisch, Zentralverriegelung mit schlüsselintegrierter Funkfernbedienung und Blinkerbestätigung, eCall Notrufsystem

Sonderausstattung

Code **Bezeichnung**
Lackierung: Mica-/Metallic

Allgemeinzustand und Wartung

Abgesehen von den beschriebenen Schäden/Mängeln weist das Fahrzeug/Objekt äußerlich einen, bezogen auf Alter und Nutzung, nicht üblichen und der Innenraum einen üblichen Zustand auf. Negative Werteeinflüsse wurden gegebenenfalls berücksichtigt.

Wartungsnachweis: lückenhaft
letzte Wartung: am 17.01.2024 bei Kilometerstand 37.553

Nicht akzeptierter Zustand / Ausstehende Reparaturen

Bezeichnung des Schadens / Rep.-Weg	Rep.Kost brutto	Anrechnung	Minderwert in EUR brutto	netto
1. Servicehistorie unvollständig - Service durchführen, erneuern	450	voll	-450	-378,15
2. Innenraum verschmutzt, reinigen (Bild 8, 9)	200	voll	-200	-168,07
3. Batterie tiefenentladen, prüfen und Befund festlegen, Schadenerweiterung möglich	100	voll	-100	-84,03
4. Reifendruckkontrolle aktiv, prüfen und Befund festlegen, Schadenerweiterung möglich	100	voll	-100	-84,03
5. Nachrüstung Taxi, prüfen und Befund festlegen, Schadenerweiterung möglich (Bild 10)	100	voll	-100	-84,03
6. Windschutzscheibe gerissen, erneuern (Bild 11)	1.495	voll	-1.495	-1.256,30
7. Motorhaube eingedellt, drücken (Bild 12)	120	voll	-120	-100,84
8. Spiegelgehäuse rechts zerkratzt, smart repair (Bild 13)	150	voll	-150	-126,05
9. Spiegelgehäuse links verschrammt, polieren (Bild 14)	50	voll	-50	-42,02
10. starke Korrosionsbildung Bremse vorne und hinten, erneuern (Bild 41, 42)	1.016	voll	-1.016	-853,78
11. Stoßfänger vorne plastisch verformt und zerkratzt, erneuern (Bild 15, 16, 17, 18)	1.763	voll	-1.763	-1.481,51
12. Felge vorne rechts zerkratzt, smart repair (Bild 19, 20)	300	voll	-300	-252,10
13. Seitenschaden rechts, prüfen und Befund				

Duplikat

festlegen, Schadenerweiterung möglich (Bild 21, 22, 23, 24, 25, 26, 27, 28, 29, 30, 31)	6.556	voll	-6.556	-5.509,24
14. Felge hinten rechts zerkratzt, smart repair (Bild 32, 33, 34, 35)	300	voll	-300	-252,10
15. Heckklappe zerkratzt, smart repair (Bild 36)	150	voll	-150	-126,05
16. Felge hinten links zerkratzt, smart repair (Bild 37, 38, 39)	300	voll	-300	-252,10
17. Kotflügel vorne links verschrammt, polieren (Bild 40)	50	voll	-50	-42,02
Rep.Kosten insgesamt / Minderwert	13.200		-13.200	-11.092,42

Hinweise

Alle Beträge (ausgenommen eines evtl. aufgeführten merkantilen Minderwertes) beinhalten die gesetzliche Mehrwertsteuer. Minderwerte sind brutto und netto ausgewiesen.

Alle systemseitig ermittelten Werte können Auf- oder Abrundungen enthalten.

Der Sachverständige
Robert Dix

Im Rahmen einer Weitergabe oder Veröffentlichung dieses Dokuments, sind die allgemein gültigen datenschutzrechtlichen Grundsätze, insbesondere hinsichtlich der Anonymisierung personenbezogener Daten, zwingend einzuhalten.

Dieses Dokument wurde elektronisch gefertigt und ist auch ohne Unterschrift gültig.

Duplikat

DEKRA Automobil GmbH Niederlassung Schwerin 19061 Schwerin Otto-Hahn-Str. 5
Tel.: 0385 / 64480-0 Fax: 0385 / 64480-901

G U T A C H T E N / K A L K U L A T I O N NR 1227 04.09.2025

FABRIKAT	TOYOTA	COROLLA (E21/EH1)	TEAM DEUTSCHLAND TYP-CODE 70 E5 46
AUSSTATTG	KLIMAAUTOMATIK GESCHWINDIGKEITSBEGR ALARMANL/WEGFAHRSP DOPPELZENTRALVERR RADIO DIGITAL HECKLEUCHTEN LED KNAUF SCHALTH LEDER LENKRAD MIT RADIO 1798CCM 72KW/90/103K SEITENAIRBAG DACHREILING SILBER RUECKFAHRKAMERA SCHEIBEN DUNKEL GET	HEIZUNGSKANAL H STARTERKNOPF INNENSPIEGEL ABLENDB 6 LAUTSPRECHER BI-LED SCHEINWERFER F-SITZ LORDOSENST LEDERLENKRAD HEIZBAR KOMBIINSTRUMENT 7.0" SONNENBL BELEUCHTET FRONTKAMERA REIFENDRUCKKONTROLLE KNIEAIRBAG FAHRER	LADEBODEN VARIABLEL F-HEBER MIT IMPULSG AUSSENSPEL/HZB/KLAP RADIO MIT BILD 8.0 REGENSENSOR SITZE V HEIZBAR SYST "START & STOP" BLUETOOTH PARKBREMSE ELEKTR RADAR V KOPFAIRBAG 5-TUERIG (TOURING)

A R B E I T S L O H N	ZEITBASIS	10 AW=1 STD	PREIS =150.00	EUR/STD
ARB.POS.NR/ LEIT-NR	INSTANDSETZUNGS-/EINZEL-/VERBUNDARBEITEN		AW	ARB.- PREIS
B020	STOSSFAENGER V ERSETZEN UMFASST: STOSSFAENGER UND NOTWENDIGE AN- BAUTEILE AUS-/EINBAUEN		20	300.00
531041)	RADHAUSSCHALE V L AUS-/EINBAUEN		1	15.00
531041)	RADHAUSSCHALE V R AUS-/EINBAUEN		1	15.00
531041A)	RADHAUSSCHALE V AUS-/EINBAUEN (ERG-ARB)		2	30.00
420018)	RAD (RAEDER) V AUS-/EINBAUEN		1	15.00
420018)	LAUFRAD/RAEDER AB-ANMONT ERG-ARB		1	15.00
1000	BATTERIE LADEN BEI FEHLERSPEICHER		2*	30.00
1000	FEHLERCODE AUSLESEN NACH REP.		3*	45.00

L A C K I E R U N G (SYSTEM AZT)

LEIT-NR	ARBEITSGANG - MONT-TEILE AUSGEBAUT	AW	
0281	STOSSFAENGER V NEUTEILLACK ST K1R	9	
	LACKIER-ZEITKOSTEN	AW	ARB.- PREIS
	FAKTOR 175.00 EUR/STD		
	LACKIERZEIT	9	
	VORBE. KUNSTSTOFF-LACKIERUNG	3	
	VORBE. FARBE ANMISCHEN	2	
	VORBE. FARBMUSTER	2	
	GESAMT-LACKIERZEIT 10 AW/STD :	16	280.00

SYSTEM AUDATEX

BLATT 1

Duplikat

ERGUTACHTEN / KALKULATION NR 1227

04.09.2025

L A C K I E R U N G (SYSTEM AZT)

LACKIER-MATERIALKOSTEN	PREIS
NEUTEILLACKIERUNG K1R	154.12
MAT-KONST. KUNSTSTOFF-LACKIERUNG	50.70
MAT-KONST. FARBMUSTER	5.20

E R S A T Z T E I L E PREISSTAND : 01.09.2025 / 01

LEIT-NR	MENGE	BEZEICHNUNG	TEILE-NR	PREIS
0263	2 X	SCHRAUBE L	90167 50063	2.22
0264	2 X	SCHRAUBE R	90167 50063	2.22
0281		STOSSFAENGER V	52119 F2907	335.51
0317		HALTER L STOSSF V	52116 02470	36.88
0318		HALTER R STOSSF V	52115 02330	36.88
0322	2 X	CLIP BEFESTIGUNG	90467 05170	8.40
0323		SCHRAUBE L	90159 50311	1.61
0324		SCHRAUBE R	90159 50311	1.61
0325	10 X	MUTTER	90189 06193	16.70
0328	4 X	CLIP BEFESTIGUNG	47749 02040	28.92
0329	4 X	FESTSTELLER	53879 02160	38.40
0331	3 X	SCHRAUBE L	90167 50063	3.33
0332	3 X	SCHRAUBE R	90167 50063	3.33

S O N S T I G E S

LEIT-NR	BEZEICHNUNG	PREIS
1000	KLEINMATERIAL	10.00*
	SYSTEM AUDATEX	BLATT 2

Duplikat

GUTACHTEN / KALKULATION NR 1227

04.09.2025

SCHLUSSKALKULATION	EUR	EUR

ARBEITSLOHN ZEITBASIS 10 AW = 1 STD		
GESAMT 31 AW X 150.00 EUR/STD	465.00	
GESAMTSUMME ARBEITSLOHN		465.00
NEBENKOSTEN		
SUMME SONSTIGES	10.00	
GESAMTSUMME NEBENKOSTEN		10.00
LACKIERUNG		
ARBEITSKOSTEN	280.00	
MATERIALKOSTEN	210.02	
GESAMTSUMME LACKIERUNG		490.02
ERSATZTEILE	516.01	
GESAMTSUMME ERSATZTEILE		516.01
REPARATURKOSTEN OHNE MWST.....		1 481.03
-----		-----
MWST 19.00 %		281.40
REPARATURKOSTEN MIT MWST.....		1 762.43

ERLAEUTERUNGEN:

E-TEILE-PREISE=UPE D HERST/IMPORT

* = ANWENDERANGABEN

E-TEILE-NR NICHT UNBEDINGT BST-NR

KN = KEINE ERSATZTEIL-/ARB-POS-NR

)=ZEITANTEILE IN ANDERER POS ENTH

ZAX=ZEITERHEBUNG DURCH AUDATEX

(C) ALLE RECHTE AN DER LACK-KALKULATION SIND DER AZT AUTOMOTIVE GMBH

VORBEHALTEN

SYSTEM AUDATEX

BLATT

3

Duplikat

DEKRA Automobil GmbH Niederlassung Schwerin 19061 Schwerin Otto-Hahn-Str. 5
Tel.: 0385 / 64480-0 Fax: 0385 / 64480-901

G U T A C H T E N / K A L K U L A T I O N NR 1228

04.09.2025

FABRIKAT	TOYOTA	COROLLA (E21/EH1)	TEAM DEUTSCHLAND TYP-CODE 70 E5 46
AUSSTATTG	KLIMAAUTOMATIK GESCHWINDIGKEITSBEGR ALARMANL/WEGFAHRSP DOPPELZENTRALVERR RADIO DIGITAL HECKLEUCHTEN LED KNAUF SCHALTH LEDER LENKRAD MIT RADIO EINPARKHILFE V/H PARKBREMSE ELEKTR RADAR V KOPFAIRBAG 5-TUERIG (TOURING)	HEIZUNGSKANAL H STARTERKNOPF INNENSPIEGEL ABLENDB 6 LAUTSPRECHER BI-LED SCHEINWERFER F-SITZ LORDOSENST LEDERLENKRAD HEIZBAR KOMBIINSTRUMENT 7.0" 1798CCM 72KW/90/103K SEITENAIRBAG DACHREILING SILBER RUECKFAHRKAMERA SCHEIBEN DUNKEL GET	LADEBODEN VARIABLEL F-HEBER MIT IMPULSG AUSSENSPEL/HZB/KLAP RADIO MIT BILD 8.0 REGENSENSOR SITZE V HEIZBAR SYST "START & STOP" BLUETOOTH SONNENBL BELEUCHTET FRONTKAMERA REIFENDRUCKKONTROLLE KNIEAIRBAG FAHRER

A R B E I T S L O H N	ZEITBASIS	10 AW=1 STD	PREIS =150.00	EUR/STD
ARB.POS.NR/ LEIT-NR	INSTANDSETZUNGS-/EINZEL-/VERBUNDARBEITEN	AW	ARB.- PREIS	
B010	STOSSFAENGER V AUS-/EINBAUEN UMFASST: FRONTBLENDE AUS-/EINBAUEN	6	90.00	
800089	STEUERGERAET UMPROGRAMMIEREN	8	120.00	
531041)	RADHAUSSCHALE V L AUS-/EINBAUEN	1	15.00	
531041)	RADHAUSSCHALE V R AUS-/EINBAUEN	1	15.00	
531041A)	RADHAUSSCHALE V AUS-/EINBAUEN (ERG-ARB)	2	30.00	
B210	TUER V R ERSETZEN UMFASST: TUER AUS-/EINBAUEN, SAEMTL ANBAUTEILE UMBAUEN, TUER EINSTELLEN	30	450.00	
670311)	TUERVERKLEIDUNG H R AUS-/EINBAUEN	1	15.00	
672201)	TUERAUSSENGRIFF H R AUS-/EINBAUEN	1	15.00	
670311A)	TUERVERKLEIDUNG/EN H AUS-/EINB (ERG-ARB)	2	30.00	
KN	RADHAUSSCHALE H L AUS-/EINBAUEN	2	30.00	
KN	RADHAUSSCHALE H R AUS-/EINBAUEN	2	30.00	
B410	STOSSFAENGER H AUS-/EINBAUEN	5	75.00	
KN	HALTER L STOSSFAENGER H AUS-/EINBAUEN	2	30.00	
KN	HALTER R STOSSFAENGER H AUS-/EINBAUEN	2	30.00	
KN	BLLENDE STOSSFAENGER H M AUS-/EINBAUEN	3	45.00	
KN	HALTER L STOSSFAENGER H AUS-/EINBAUEN	1	15.00	
KN	HALTER R STOSSFAENGER H AUS-/EINBAUEN	1	15.00	
420018)	RAD (RAEDER) V AUS-/EINBAUEN	1	15.00	
420018)	LAUFRAD/RAEDER AB-ANMONT ERG-ARB	1	15.00	
1782	TUER H R INSTANDSETZEN	20*	300.00	
3490	SEITENWAND H R TW U INSTANDSETZEN	20*	300.00	
1000	BATTERIE LADEN BEI FEHLERSPEICHER	2*	30.00	
1000	FEHLERCODE AUSLESEN NACH REP. SYSTEM AUDATEX	3*	45.00	
		BLATT	1	

Duplikat

GUTACHTEN / KALKULATION NR 1228

04.09.2025

LACKIERUNG (SYSTEM AZT)

LEIT-NR	ARBEITSGANG	- MONT-TEILE AUSGEBAUT	AW	
1482	TUER V R	NEUTEILLACK ST I	15	
1782	TUER H R	REPARATURLACK ST III	14	
2208	SCHWELLERLEISTE R	REPARATURLACK ST K3	12	
2581	STOSSFAENGER H	REPARATURLACK ST K3	14	
3490	SEITENWAND H R TW U	REPARATURLACK ST III	9	
0742	KOTFLUEGEL V R	BEILACKIEREN ST II	5	
LACKIER-ZEITKOSTEN			AW	ARB.-
FAKTOR			175.00 EUR/STD	PREIS
LACKIERZEIT			69	
VORBE. HPT-ARB. METALL-LACK.			13	
VORBE. VERB-ARB. KUNSTSTOFF-LACK.			6	
VORBE. FARBE ANMISCHEN			2	
VORBE. FARBMUSTER			2	
GESAMT-LACKIERZEIT			10 AW/STD :	92
				1610.00
LACKIER-MATERIALKOSTEN				PREIS
NEUTEILLACKIERUNG				142.93
REPARATURLACKIERUNG				100.03
REPARATURLACKIERUNG K3				186.37
BEILACKIEREN ST II				28.84
MAT-KONST. HPT-ARB. METALL-LACK.				54.40
MAT-KONST. VERB-ARB. KUNSTSTOFF-LACK.				24.20
MAT-KONST. FARBMUSTER				5.20

ERSATZTEILE PREISSTAND : 01.09.2025 / 01

LEIT-NR	MENGE	BEZEICHNUNG	TEILE-NR	PREIS
0322	2 X	CLIP BEFESTIGUNG	90467 05170	8.40
0325	10 X	MUTTER	90189 06193	16.70
0328	4 X	CLIP BEFESTIGUNG	47749 02040	28.92
0329	4 X	FESTSTELLER	53879 02160	38.40
1482		TUER V R	67001 02550	864.77
1626		SCHACHTDTG TUER V R	75710 02490	62.26
1698		ZIERSTR O TUER V R	75985 02020	36.30
1700		ZIERL H TUER V R	75755 02130	30.71
1714		ABDECKFOLIE TUER V R	67831 02450	119.27
1720		ZIERL O TUERSCH V R	75753 02030	50.73
1730	9 X	CLIP BEFESTIGUNG R	90467 09206	17.82
1768	2	SCHRAUBE R	90159 60370	3.54
1770	2	UNTERLEGSCHIEBE R	90189 06248	2.50
2014		ABDECKFOLIE TUER H R	67841 02530	11.58
2030	8 X	CLIP BEFESTIGUNG R	90467 09206	15.84
2038		CLIP BEFESTIGUNG R	90467 09236	1.77
2040	2	SCHRAUBE R	90159 60370	3.54
2042	2	KLAMMER VERKL R	90189 06240	2.50
2250		BEF-SA EINST-LEIST R	SIEHE EINZELTEILE	
2252	2	SCHRAUBE R	90162 40035	5.02
2254	2	MUTTER R	90189 04059	3.86
2256	4	CLIP BEFESTIGUNG R	90467 22014	9.64
2258	3	CLIP BEFESTIGUNG R	90467 22015	12.93
SYSTEM AUDATEX			BLATT	2

Duplikat

GUTACHTEN / KALKULATION NR 1228 04.09.2025
ERSATZTEILE PREISSTAND : 01.09.2025 / 01

LEIT-NR	MENGE	BEZEICHNUNG	TEILE-NR	PREIS
2260		MUTTER R	90183 06019	1.72
2262	2 X	SCHRAUBE R	90159 60623	8.40
2619		HALTER L STOSSF H	52576 02201	79.74
2620		HALTER R STOSSF H	52575 02201	79.74
2627	2 X	SCHRAUBE L	90159 50311	3.22
2628	2 X	SCHRAUBE R	90159 50311	3.22
2630	8 X	CLIP BEFESTIGUNG	52161 02030	15.68
2635	6 X	CLIP BEFESTIGUNG	52161 02030	11.76
2636	2 X	SCHRAUBE	90167 50063	2.22
2647	4	FESTSTELLER	75392 35220	11.72
2661		GUMMI STOSSF H L	52462 02370	12.13
2662		GUMMI STOSSF H R	52462 02250	3.18
2668		GUMMI STOSSF H R	52462 02300	12.13

S O N S T I G E S

LEIT-NR	BEZEICHNUNG	PREIS
1000	KLEINMATERIAL	10.00*
	SYSTEM AUDATEX	BLATT 3

Duplikat

GUTACHTEN / KALKULATION NR 1228

04.09.2025

SCHLUSSKALKULATION	EUR	EUR

ARBEITSLOHN ZEITBASIS 10 AW = 1 STD		
GESAMT 117 AW X 150.00 EUR/STD	1 755.00	
GESAMTSUMME ARBEITSLOHN		1 755.00
NEBENKOSTEN		
SUMME SONSTIGES	10.00	
GESAMTSUMME NEBENKOSTEN		10.00
LACKIERUNG		
ARBEITSKOSTEN	1 610.00	
MATERIALKOSTEN	541.97	
GESAMTSUMME LACKIERUNG		2 151.97
ERSATZTEILE	1 591.86	
GESAMTSUMME ERSATZTEILE		1 591.86
REPARATURKOSTEN OHNE MWST.....		5 508.83
-----		-----
MWST 19.00 %		1 046.68
REPARATURKOSTEN MIT MWST.....		6 555.51

ERLAEUTERUNGEN:

E-TEILE-PREISE=UPE D HERST/IMPORT

* = ANWENDERANGABEN

E-TEILE-NR NICHT UNBEDINGT BST-NR

KN = KEINE ERSATZTEIL-/ARB-POS-NR

)=ZEITANTEILE IN ANDERER POS ENTH

ZAX=ZEITERHEBUNG DURCH AUDATEX

(C) ALLE RECHTE AN DER LACK-KALKULATION SIND DER AZT AUTOMOTIVE GMBH

VORBEHALTEN

SYSTEM AUDATEX

BLATT

4

Duplikat



Bild 1 : Fahrzeug diagonal vorn links



Bild 2 : Fahrzeug diagonal hinten rechts

Duplikat



Bild 3 : Fahrzeuginnenraum durch die Beifahrertür



Bild 4 : Kombiinstrument (betriebsbereit) mit Km-Stand

Duplikat



Bild 5 : Schlüssel, Servicenachweis / Serviceheft (letzter Eintrag)



Bild 6 : Kofferraum mit Hutablage

Duplikat

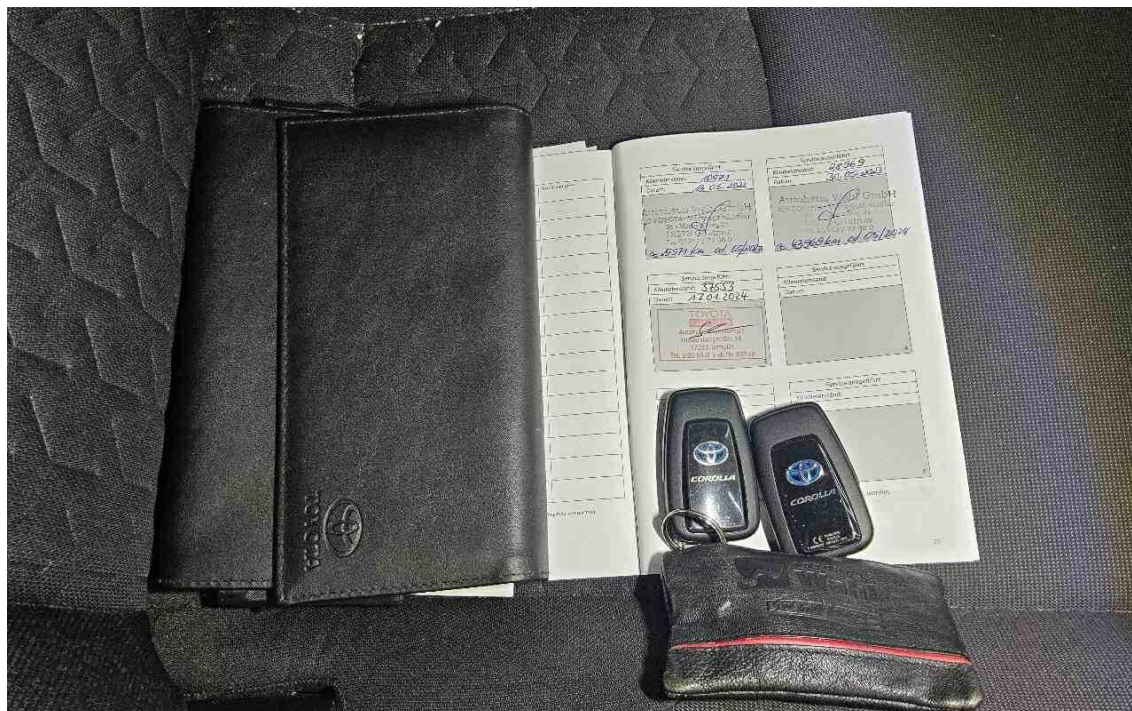

Bild 7 : Zubehörfelgen

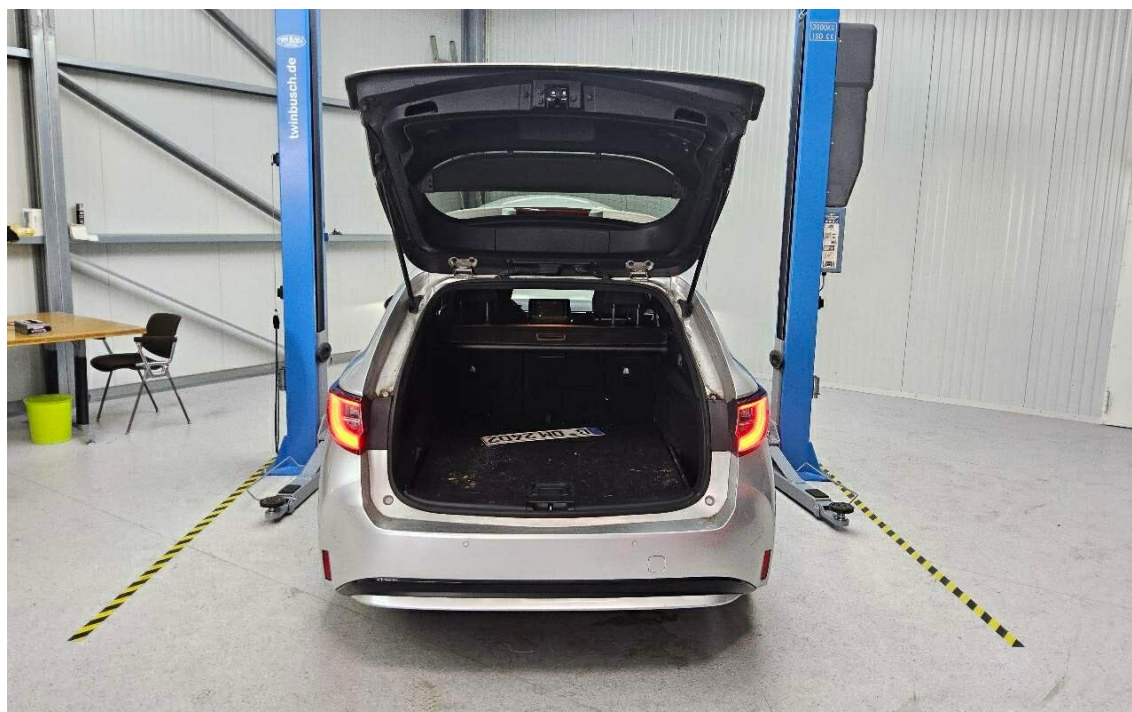

Bild 8 : Innenraum verschmutzt

Duplikat

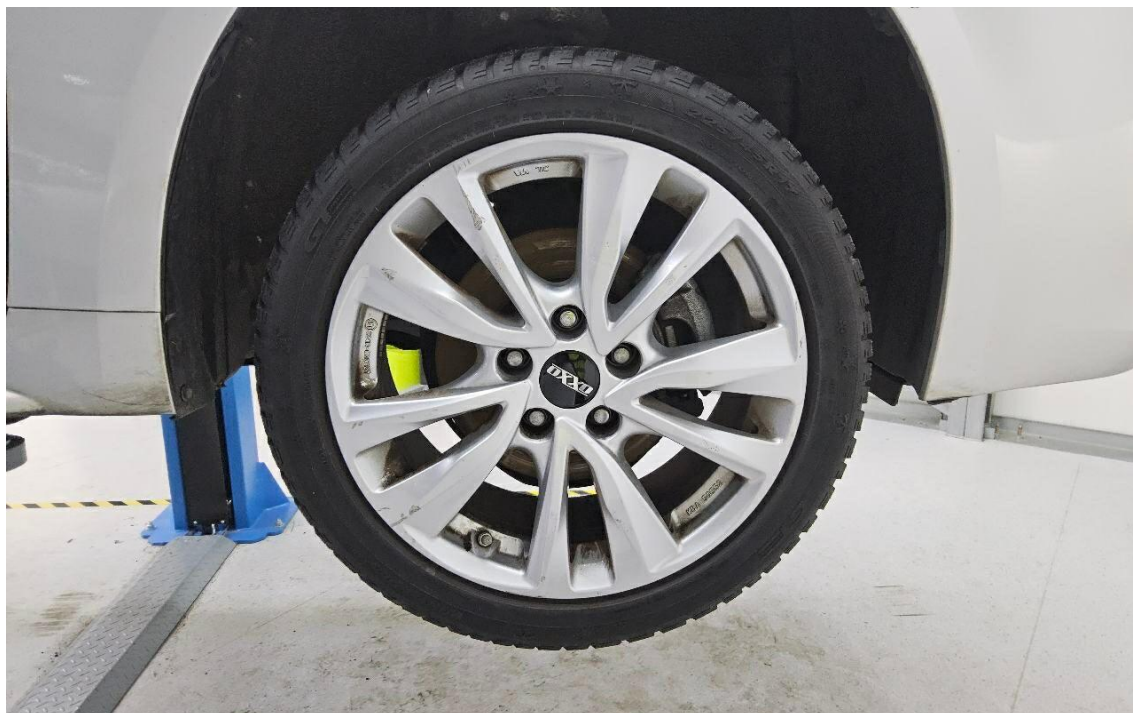

Bild 9 : Innenraum verschmutzt



Bild 10 : Nachrüstung Taxi

Duplikat



Bild 11 : Windschutzscheibe gerissen



Bild 12 : Motorhaube eingedellt

Duplikat

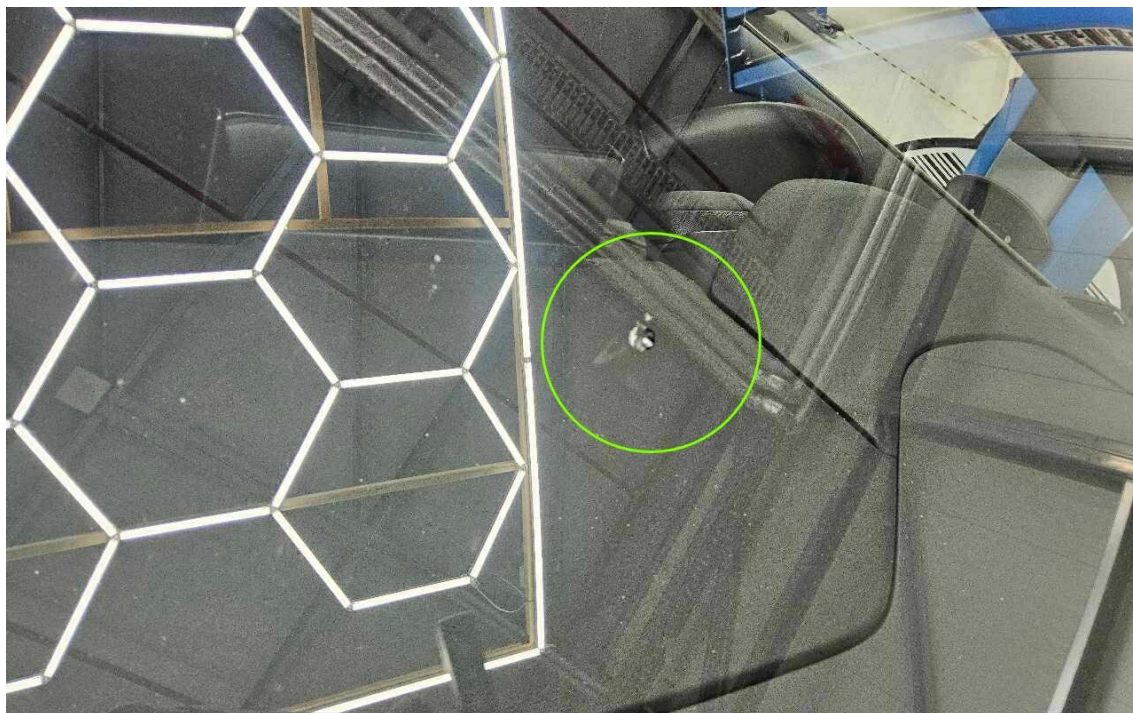

Bild 13 : Spiegelgehäuse rechts zerkratzt

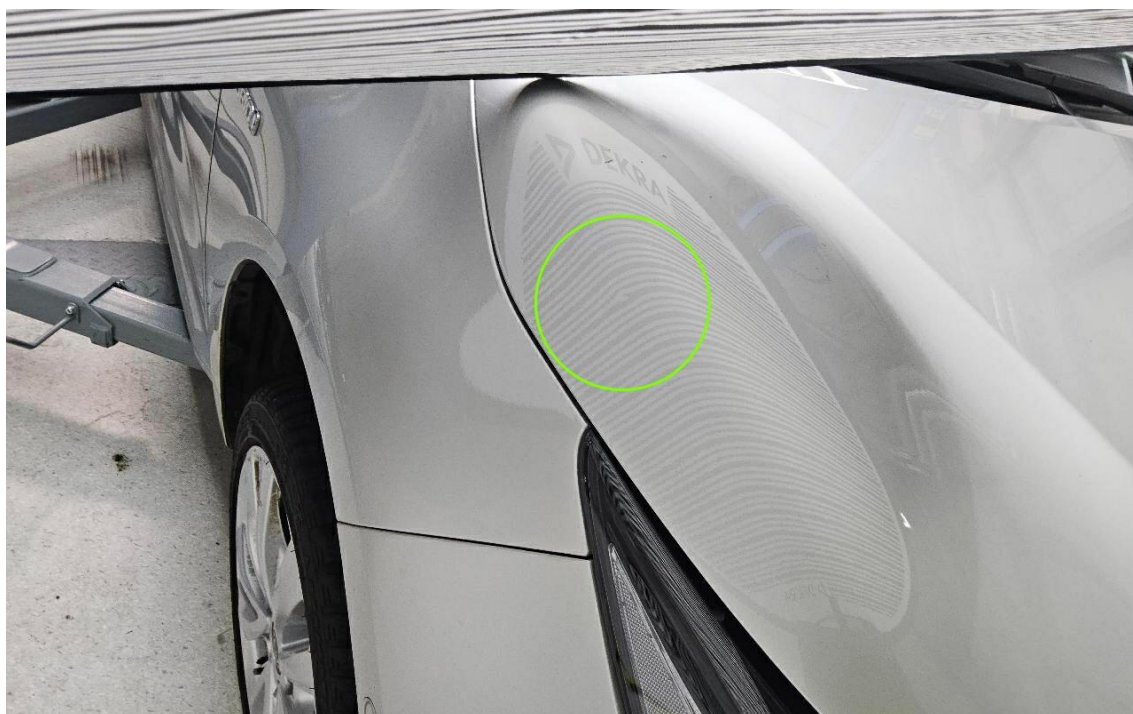

Bild 14 : Spiegelgehäuse links verschrammt

Duplikat



Bild 15 : Stoßfänger vorne plastisch verformt und zerkratzt



Bild 16 : Stoßfänger vorne plastisch verformt und zerkratzt

Duplikat

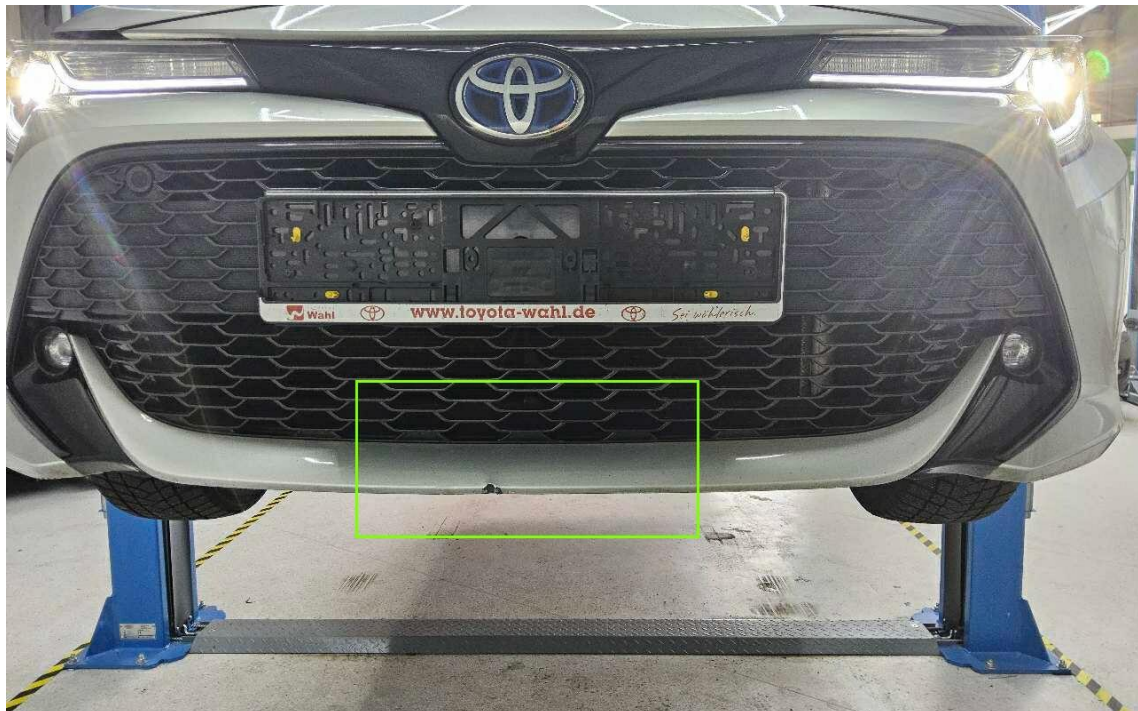

Bild 17 : Stoßfänger vorne plastisch verformt und zerkratzt

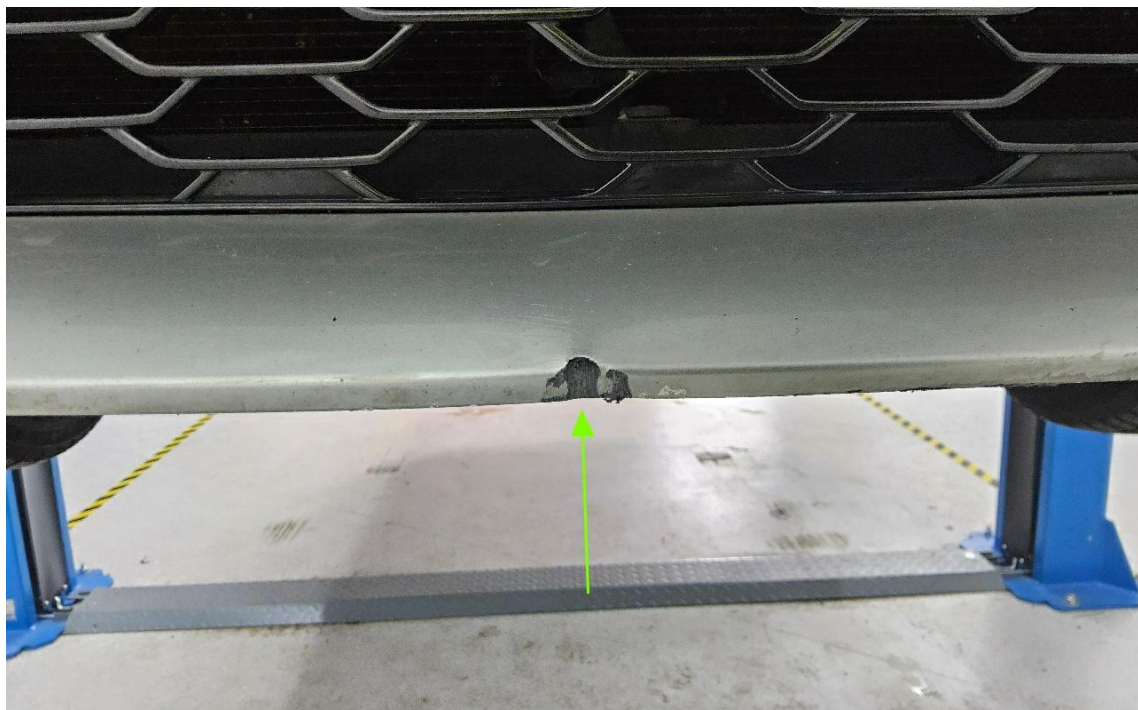

Bild 18 : Stoßfänger vorne plastisch verformt und zerkratzt

Duplikat



Bild 19 : Felge vorne rechts zerkratzt



Bild 20 : Felge vorne rechts zerkratzt

Duplikat



Bild 21 : Seitenschaden rechts



Bild 22 : Seitenschaden rechts

Duplikat



Bild 23 : Seitenschaden rechts



Bild 24 : Seitenschaden rechts

Duplikat



Bild 25 : Seitenschaden rechts

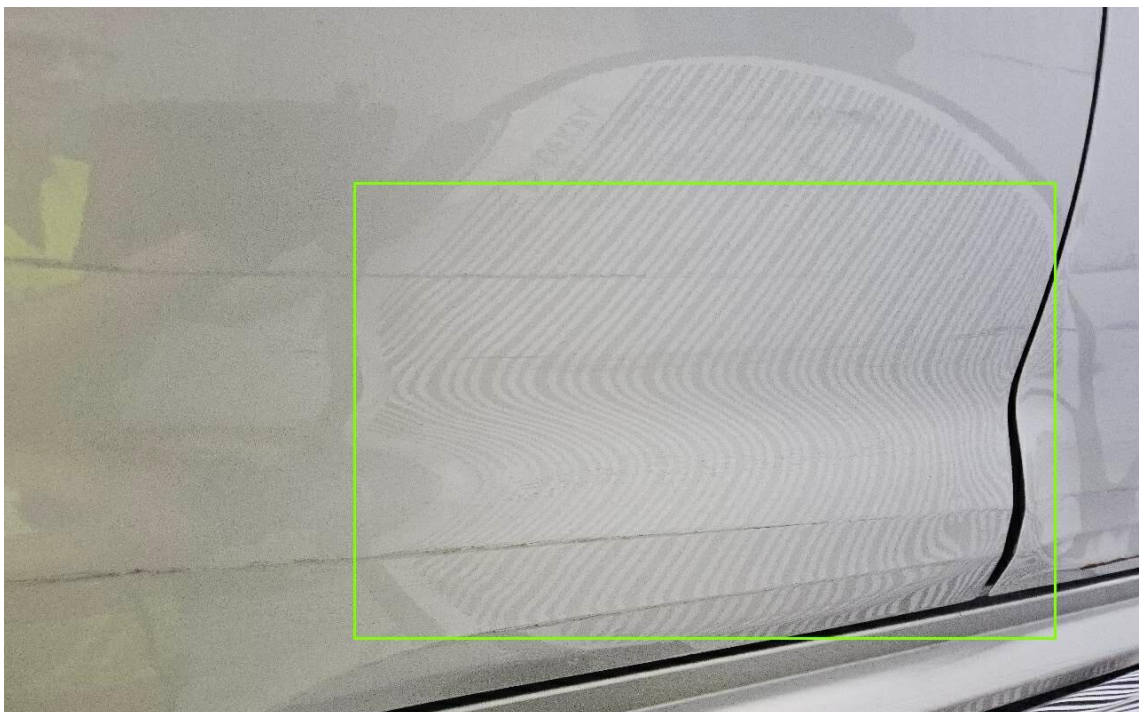

Bild 26 : Seitenschaden rechts

Duplikat

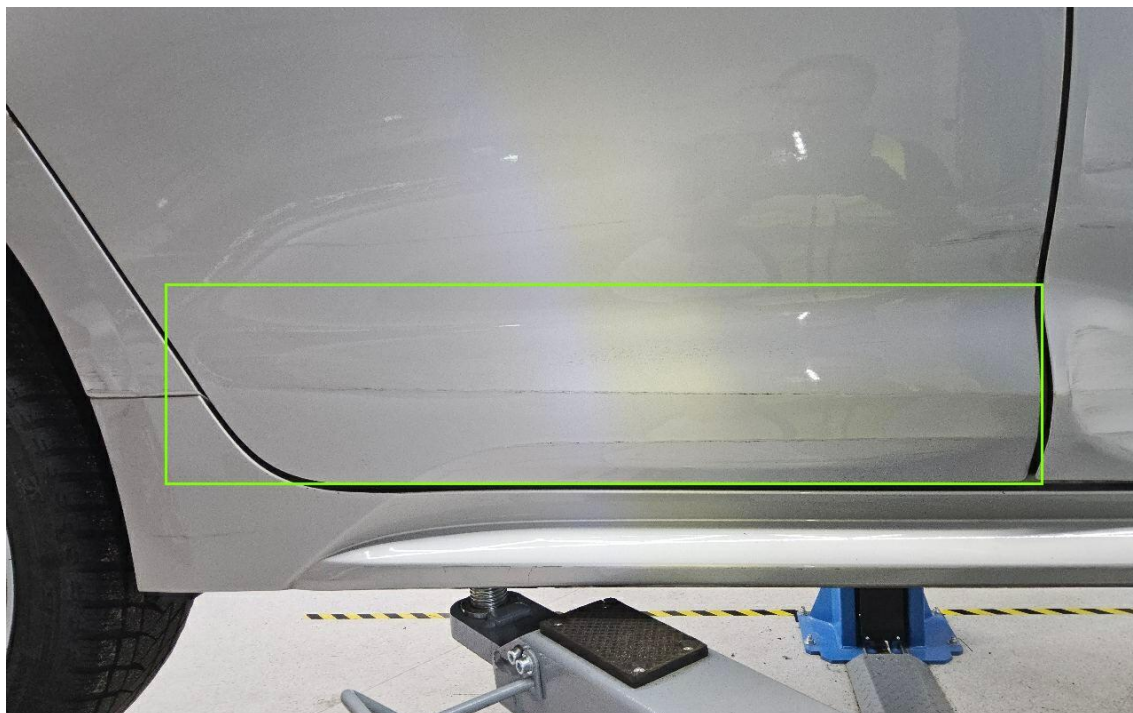

Bild 27 : Seitenschaden rechts

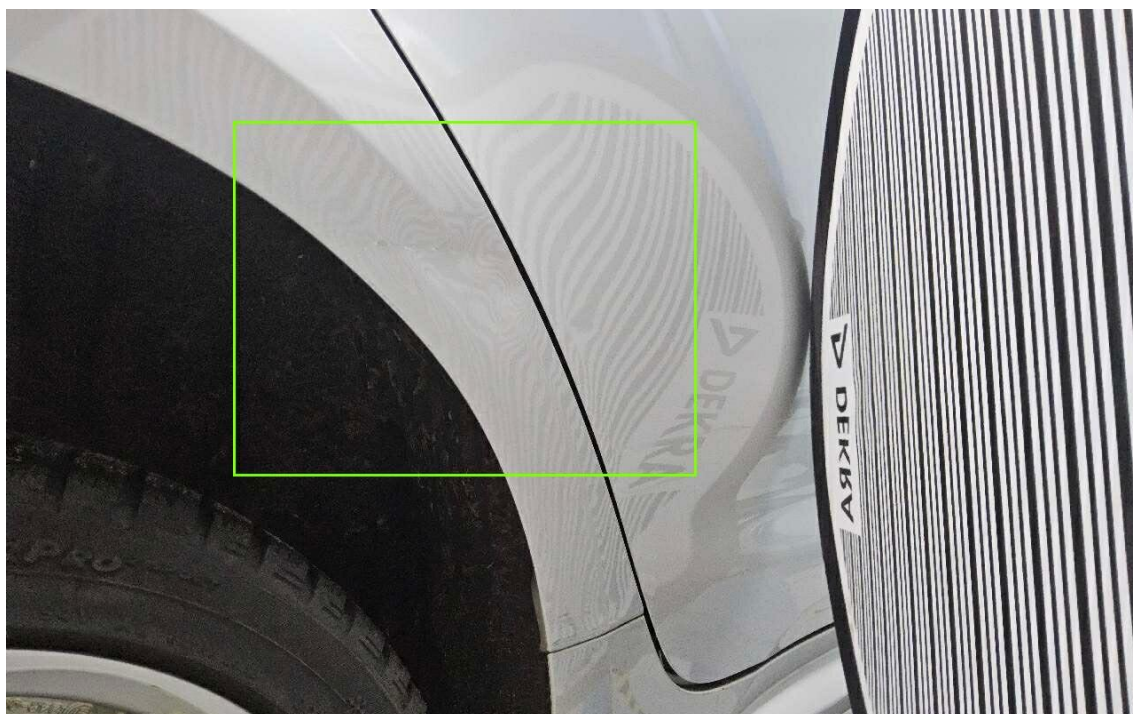

Bild 28 : Seitenschaden rechts

Duplikat



Bild 29 : Seitenschaden rechts



Bild 30 : Seitenschaden rechts

Duplikat

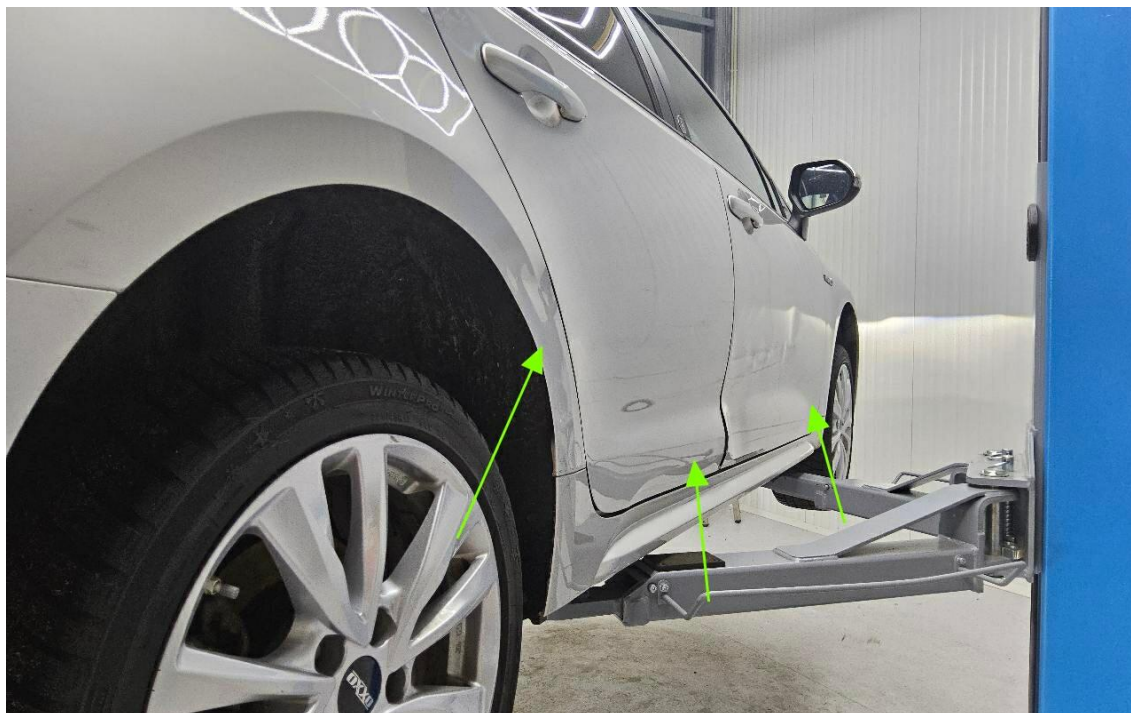

Bild 31 : Seitenschaden rechts



Bild 32 : Felge hinten rechts zerkratzt

Duplikat

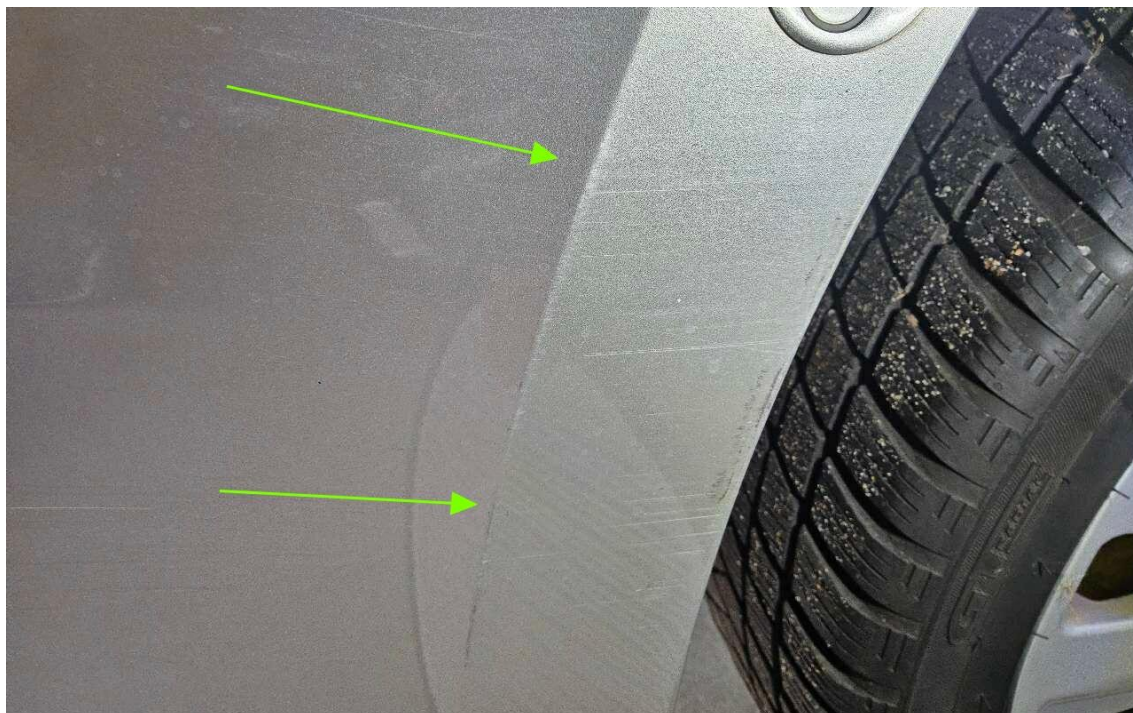

Bild 33 : Felge hinten rechts zerkratzt



Bild 34 : Felge hinten rechts zerkratzt

Duplikat

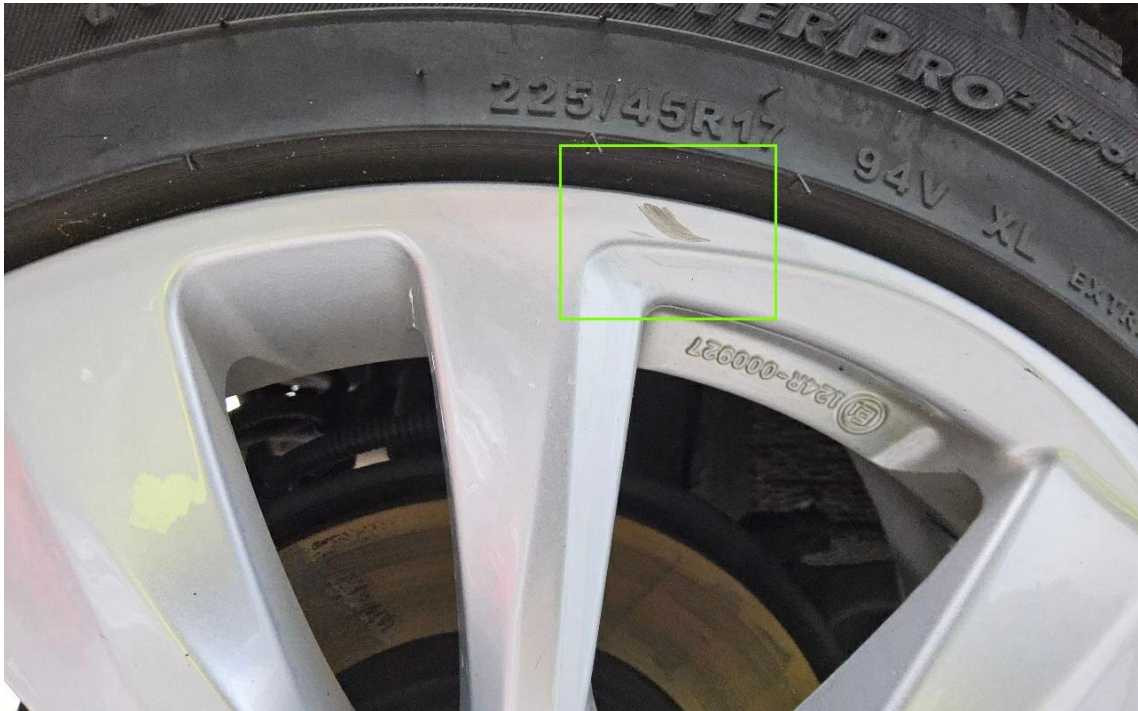

Bild 35 : Felge hinten rechts zerkratzt

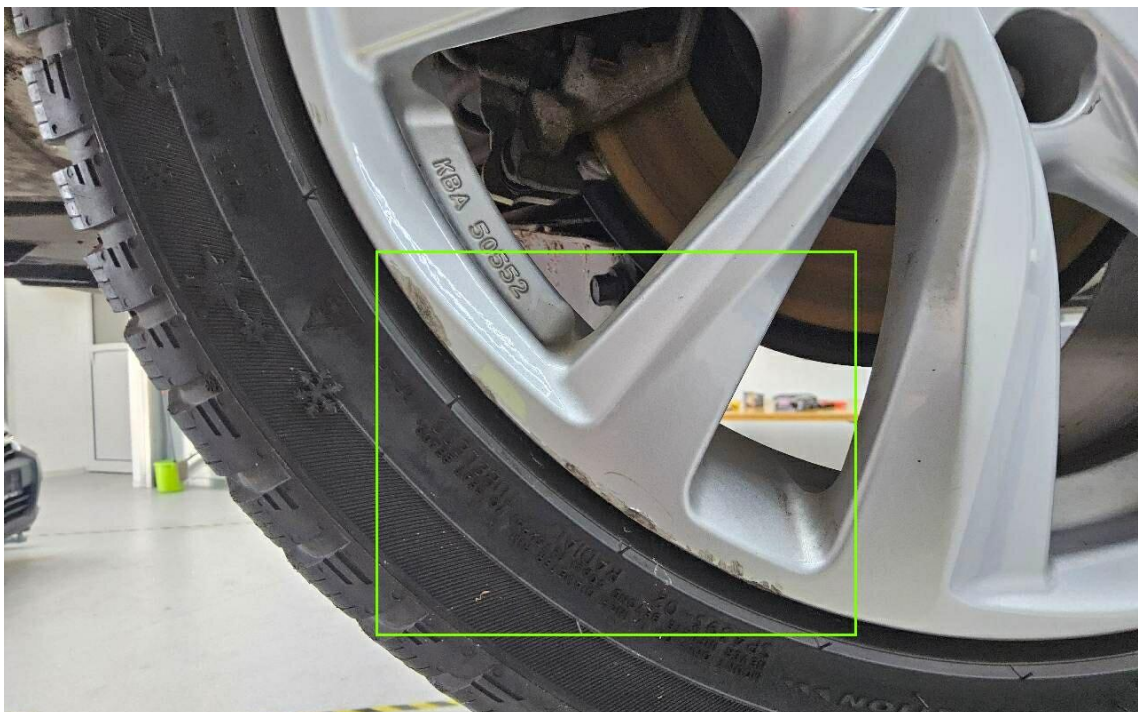

Bild 36 : Heckklappe zerkratzt

Duplikat



Bild 37 : Felge hinten links zerkratzt

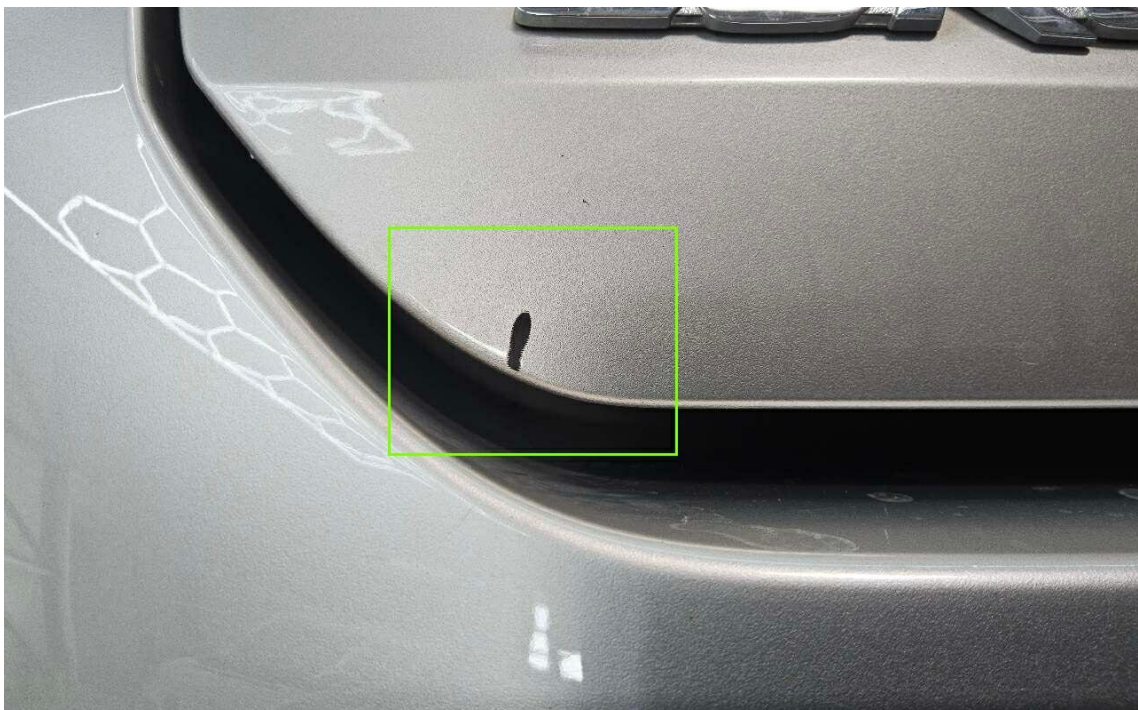

Bild 38 : Felge hinten links zerkratzt

Duplikat



Bild 39 : Felge hinten links zerkratzt



Bild 40 : Kotflügel vorne links verschrammt

Duplikat



Bild 41 : starke Korrosionsbildung Bremse vorne und hinten



Bild 42 : starke Korrosionsbildung Bremse vorne und hinten